



TROPICAL 2023/2024

LEITE



Progresso Genético Gerando Lucro



ÍNDICE

Informações Técnicas

Entendendo as Provas	04
Tabela Cruzamentos	11
Avaliação Genômica	13

Girolando 3/4

154 Hulk	29
Alexander	35
Aplauso	34
Bush	37
Combate	36
Fabuloso	27
Facebook	32
Fausto	40
Jared	34
Luzio	23
Maximus	39
Mercurio	29
Meteoro	31
Mingal	25
Nadal	37
Nado	38
Natio	40
Niobio	28
Quake	30
Quasar	32
Remador	28
Resgate	33
Robber	18
Said	26
Sargento	19
Surfista	31
Thistan	22
Thor	35
U5780	21
Unesco	36
Uruguai	30
V6093	24
V6287	20
Vermut	33

Girolando 5/8

Fast	53
Hot	47
Hulk	52
Lewis	45
Nabil	54
Nata Knox	53
Ouro	52
Quilate	51
Robo	50
Sucessor	49
Tasso	43
Troféu	51
U5703	48
Ulrik	46
Urano	44
W6860	42

Gir Leiteiro

Acervo	118
Akiles	57
Antonione	64
Arquiteto	118
Athor	95
Barbante	65
Bilac	71
Breno	72
Cadente	112
Camargo	77
Cariá	67
Cobre	85
Cubatão	86
Dardo	78
Diniz	119
Discreto	70
Doblo	61
Dollar	58
Domador	120
Dominó	96
Dom San	62
Donizete	120
Dornelas	79
Eder	87
Edipo	123
Elo	68
Elton	76
Enrico	87
Erich	80
Esau	88
Esmero	121
Esteves	119
Ezio	88
Fabuloso	59
Festeiro	82
Galax	74
Gedeon	113
Geovane	92
Geraldo	93
Gil	94
Girley	122
Golias	89
Helo	81
Herói	114
Honesto	123
Impacto	111
Jadock	73
Jareh	97
Jato	98
Juiz	103
Juro	69
Kal-El	104
Kauno	75
Líbano	116
Mandarim	83
Marinheiro	90
Nanuque	99
Napolis	122
Neves	99

Nian	60
Nitrico	100
Ohio	56
Oscar	66
Ranger	103
Red Bull	85
Reitor	110
Roedor	115
Segmento	91
Teatro II	63
Tebas	84
Uber	105
Uisque	101
Ulric	117
Ultimato	102
Umaita	121
Umbro	106
Usted	107
Verniz	108
Vinho	109

Guzerá Leiteiro

Abu	133
Ativo	131
Camponês	130
Chui	126
Dia Santo	132
Farol	132
Fogo	128
Mexicano	131
Paio	128
Paysandu	129
Pensamento	130
Samurai	127
Urso	129
Xavante	133

Sindi Leiteiro

Belo	137
Independente	139
Melhorista	138
Oboé	139
Olho de Fogo	138
Xequê	136

Pardo-Suíço

Hamnswiss	143
Mikey	143
Octagon	142
Sinai	142

Frísio Inglês

Bryster	146
Samson	146



EQUIPE

TÉCNICA



Marcello Mamedes

Gerente de Mercado e Contas-Chave Leite
marcello.mamedes@genusplc.com



Hélio Vaz Rezende

Gerente de Ferramentas Técnicas e Inteligência de Mercado
helio.rezende@genusplc.com



Raul Andrade

Gerente de Contas Estratégicas Leite
raul.andrade@genusplc.com



Diego Almeida

Gerente Técnico e Ferramentas Genéticas Leite
diego.almeida@genusplc.com



Fernando Rosa

Coordenador de Produto e Atendimento ao Cliente Leite
fernando.rosa@genusplc.com



Carolina Campos

Geneticista Leite
carolina.campos@genusplc.com



Allan Castro

Técnico Leite
allan.castro@genusplc.com



Dênis Corrêa

Técnico Leite
denis.correa@genusplc.com



Emerson de Souza

Técnico Leite
emerson.desouza@genusplc.com



Felipe Prestes

Técnico Leite
felipe.prestes@genusplc.com



João Lisboa

Técnico Leite
joao.teixeira@genusplc.com



Leandro Brito

Técnico Leite
leandro.brito@genusplc.com



Lucas Rocha

Técnico Leite
lucas.rocha@genusplc.com



Marcus Vinícius Silva

Técnico Leite
marcus.silva@genusplc.com



Nathalia Bortoletto

Técnica Leite
nathalia.bortoletto@genusplc.com



Daniela Fernandes

Analista de Banco de Dados
daniela.fernandes@genusplc.com



Ana Beatriz Gomes

Técnica de Campo - Banco de Dados
anabeatriz.gomes@genusplc.com

AVALIADORES



Francisco Jardel

Avaliador Técnico GMS
francisco.jardel@genusplc.com



Welliam Sleutjes

Consultor Técnico GMS
welliam.sleutjes@genusplc.com

MERCADO E COMERCIAL



Alexandre Lima

Gerente de Desenvolvimento de Negócios Estratégicos
alexandre.lima@genusplc.com



Carlos Vivacqua

Gerente Comercial
carlos.vivacqua@genusplc.com



Raphael Guimarães

Gerente de Mercado Embrião
raphael.guimaraes@genusplc.com

PRODUÇÃO



Adolfo Ferreira

Gerente de Produção
adolfo.ferreira@genusplc.com

COMUNICAÇÃO



Faeza Rezende

Gerente de Comunicação Estratégica América Latina
faeza.rezende@genusplc.com



Larissa Rodrigues

Analista de Comunicação
larissa.silva@genusplc.com

DIRETOR



Márcio Nery

Diretor ABS Brasil
marcio.nery@genusplc.com

DEFINIÇÕES

PTA: é a capacidade prevista de transmissão, sendo uma medida do desempenho esperado das filhas do touro em relação à média genética dos rebanhos. Assim, por exemplo, uma PTA de 500 kg para produção de leite significa que, se o touro for usado numa população com nível genético igual ao usado para avaliá-lo, cada filha produzirá, em média, 500 kg de leite a mais por lactação em relação à média do rebanho, decorrente do uso daquele touro. Considerando-se dois touros, um com PTA de 500 kg e outro com -100 kg, espera-se que, em acasalamento ao acaso, as filhas do primeiro touro produzam 600 kg a mais do que as filhas do segundo touro.

GPTA: é a capacidade prevista de transmissão genômica, ou seja, calculada com base no genoma do animal.

STA: é a PTA padronizada das características de conformação e manejo. A STA permite que as características sejam comparadas mesmo que tenham sido medidas em unidades diferentes. Dessa forma, o criador pode avaliar em conjunto o que o touro pode melhorar se acasalado com vacas na média do seu rebanho.

ACURÁCIA/CONFIABILIDADE: a acurácia é uma medida de associação entre o valor genético previsto de um animal e seu valor real. Quanto maior for a acurácia, maior é a confiança que se deve depositar no valor genético previsto do animal. O valor da acurácia depende da quantidade de informação usada para avaliar o animal, incluindo dados do próprio indivíduo, de suas filhas e de outros parentes, e da distribuição dessas informações em diversos ambientes ou rebanhos. A confiabilidade é obtida a partir da acurácia por uma conta simples, ou seja, elevando o valor da acurácia ao quadrado, e tem a mesma função da acurácia, que expressa a correlação entre a predição em questão e o valor genético verdadeiro do animal.

IP: intervalo entre partos.

IPP: idade ao primeiro parto.

GIROLANDO

RWD FERTILIDADE: é a avaliação de fertilidade do animal, a partir de dados do mundo real (RWD). Para obter a avaliação, o animal deve possuir no mínimo 250 serviços em, no mínimo, 4 rebanhos.

RWD - FERTILIDADE DE TOUROS

- ★★★★★ 2 a 3% acima da média em fertilidade
- ★★★★
- ★★★ Fertilidade média
- ★★
- ★ 1 a 2% abaixo da média em fertilidade

PMGG: Avaliação genética tradicional do animal, realizada pelo Programa de Melhoramento Genético da Raça Girolando (PMGG).

PMGG					
Nº de filhas 24					
	kg	Ac.	Dias	Ac.	Ac.
PTA Leite	70	89%			
PTA IP			-1	50%	
PTA IPP			-48	84%	
PTA Teor				0,03	78%
ILG				0,50	61%
PTA PN				0,00	72%
PTA PG				2,00	83%
<hr/>					
TE	Robusto		CSLG	0,90	
IPPLG	-0,10		CSMG	-1,30	
IETG	0,00		CFLG	-2,40	
IFPG	0,20		CGG	-0,90	
IRG	-0,40		CPLFG	1,33	

Fonte: PMGG junho/2023

PROVA GENÔMICA: Avaliação genômica do animal, realizada pelo Programa de Melhoramento Genético da Raça Girolando (PMGG) em parceria com a Embrapa.

PROVA GENÔMICA					
	kg	Ac.	Dias	Ac.	Ac.
GPTA Leite	2.596	78%			
GPTA IP			-6	44%	
GPTA IPP			-15	70%	
ILG				0,40	50%
GPTA PN				0,60	80%
GPTA PG				-3,10	90%
<hr/>					
GTE	Robusto		IFPG	-0,40	
IPPLG	1,10		IRG	0,20	
IETG	0,60		CPLFG	0,60	

Fonte: Genômica - PMGG junho/2023

GORDURA E PROTEÍNA: pensando na qualidade do leite da raça Girolando e sua importância para o rendimento dos derivados lácteos, foi inserido no sumário Girolando as características de teor (%) e produção (kg) para gordura e proteína. Os valores de rendimento de proteína e gordura são expressos em termos de produção em quilogramas (kg). A porcentagem média ou teor de proteína e gordura são expressos em percentual (%). Em ambas as situações, quanto maior a PTA/GPTA da característica, mais interessante é a utilização do touro.

CCS: expressa a contagem de células somáticas em 1000 células/ml em pontos de uma escala. Dessa forma, uma PTA/GPTA mais baixa ou negativa para essa característica é o desejável.

IQLG: o Índice de Qualidade do Leite Girolando (IQLG) tem como objetivo identificar animais com maior qualidade do leite e menor escore de células somáticas, considerando produção de gordura e proteína e escore de células somáticas.

ILG: o Índice de Longevidade do Girolando (ILG) relaciona diferentes medidas de longevidade associadas à vida produtiva dos animais (produção total de leite em todas as lactações, número total de dias durante todas as lactações e número de lactações completas da vaca). As medidas de longevidade foram calculadas por meio das STAs, para que uma medida não tivesse maior influência no valor do índice em razão da sua unidade. O ILG pode ser utilizado para classificar os animais de acordo com sua habilidade para transmitir um balanço das características que compõem o índice, dessa forma, espera-se que animais com maiores valores terão filhas mais longevas.

TE: o Estresse térmico é um conjunto de forças externas que desencadeiam aos animais respostas negativas, o que reflete na produção, reprodução, saúde e bem-estar, podendo em casos extremos, levar até a morte. Vendo a relevância de estudar tal característica e avaliar a tolerância dos animais a ela, foi utilizado o Índice de Temperatura e Umidade (ITU), o qual usa da relação entre temperatura e umidade relativa do ar, para avaliar as diferenças genéticas diante da resposta dos animais em diferentes combinações de temperatura e umidade. Os touros foram classificados em sensível +, sensível – e robusto, sendo respectivamente definidos com base na resposta das filhas em ambientes mais quentes: filhas que reduzem a produção, filhas que aumentam a produção e filhas que mantêm produções estáveis.

PN: o Peso do bezerro ao nascimento (PN), mensurado no dia de nascimento do animal, apresenta importante relação com a sobrevivência dos bezerros, a produção leiteira, a fertilidade, a morbidade e mortalidade das vacas. Animais leves, são mais susceptíveis à mortalidade e doenças nos primeiros dias de vida, já animais muito pesados, podem levar à ocorrência de complicações durante o parto.

PG: o Período Gestacional da vaca (PG) é o tempo decorrido desde a cobertura da fêmea até o nascimento do bezerro e pode ser medido em semanas ou em dias. Animais com PG curtos tendem a produzir bezerros menores e mais sensíveis, enquanto o nascimento de bezerros mais pesados é esperado em gestações mais longas.

IPPLG: o Índice de Produção e Persistência na Lactação Girolando (IPPLG) foi criado com o objetivo de selecionar de forma conjunta, animais com maior persistência na lactação (PSL) e maior produção de leite em até 305 dias (P305). O IPPLG é utilizado para classificar os animais de acordo com a sua habilidade para transmitir às suas filhas um incremento de produção ao pico e também, um acréscimo de produção nos estágios posteriores ao pico de lactação, podendo refletir no desempenho médio da lactação.

IETG: o Índice de Eficiência Tropical do Girolando (IETG) foi criado com a intenção de permitir a identificação de animais que sejam mais (ou menos) produtivos sob condições de estresse térmico. Para isso, foram utilizados as STAs de tolerância ao estresse térmico (TE) e o índice de longevidade Girolando (ILG), pois animais com maior capacidade de tolerância ao estresse térmico são animais mais longevos, por possuírem melhor adaptação e conseqüentemente, menor impacto na produção de leite e maior tempo de permanência do rebanho. Assim, é possível avaliar e classificar simultaneamente os animais de acordo com sua eficiência produtiva em clima tropical, tolerância ao estresse térmico, duração da lactação e permanência no rebanho.

IFPG: o Índice de Facilidade de Parto do Girolando (IFPG), relaciona o PN e PG, como uma forma de avaliar a facilidade de parto de reprodutores Girolando, classificando os touros e incluindo segurança nas escolhas, principalmente em novilhas, contribuindo para o ganho genético desta característica nas filhas.

IRG: o Índice de Reprodução do Girolando (IRG) foi criado com o objetivo de reunir dados de características reprodutivas de grande importância, em um único valor, facilitando a identificação e seleção de animais com alto mérito genético para eficiência reprodutiva. Para isso, foram utilizados dados de Idade ao Primeiro Parto (IPP); dados de Intervalo de Partos (IP); dados do Período Gestacional da Vaca (PG), tempo desde a cobertura da fêmea até o nascimento do bezerro e por fim, dados do Peso ao Nascer (PN). O IRG pode ser utilizado para selecionar reprodutores, de acordo com sua eficiência reprodutiva, buscando o melhoramento genético dos índices zootécnicos reprodutivos de suas filhas.

CPLFG: o Composto de Produção de Leite e Fertilidade do Girolando (CPLFG) tem como objetivo selecionar animais com melhoria conjunta entre as características reprodutivas e produtivas, considerando em seu cálculo intervalo entre partos, produção de leite, duração da lactação e período de serviço.

SALG: o Sistema de Avaliação Linear Girolando (SALG) tem como objetivo mensurar e avaliar características de conformação e de manejo de animais da raça Girolando. Essas características são divididas em conjuntos de Medidas de Conformação e Capacidade Corporal, Medidas de Força Leiteira, Sistema Locomotor, Sistema Mamário.

		SALG						
		Nº de filhas: 10						
		-3	-2	-1	0	+1	+2	+3
Profundidade de Úbere	1,30	Profundo						Raso
Inserção Anterior	-0,92	Fraco						Forte
Altura Posterior	1,53	Baixo						Alto
Largura Posterior	-4,67	Estreito						Largo
Ligamento Central	0,70	Fraco						Forte
Comprimento de Tetos	0,52	Curto						Longo
Colocação de Tetos	3,07	Aberto						Fechado
Pernas Vista por Trás	1,64	Fechadas						Paralelas
Pernas Vista Lateral	-0,18	Retas						Curvas
Ângulo de Cascos	-2,77	Baixo						Alto
Membros Anteriores	3,81	Fraco						Forte

Fonte: PMGG junho/2023

CSLG: o Composto de Sistema Locomotor (CSLG) considera características de pernas vistas por trás, pernas vista lateral, ângulo de casco e membros anteriores.

CSMG: o Composto de Sistema Mamário Girolando (CSMG) agrega as características de profundidade do úbere, inserção anterior, altura posterior, largura posterior, ligamento central, comprimento de tetos e colocação de tetos.

CFLG: o Composto de Força Leiteira do Girolando (CFLG) é formado pela combinação das características de forma leiteira, perímetro torácico, amplitude peitoral e capacidade respiratória.

CGG: o Composto de Garupa do Girolando (CGG) leva em consideração as características de nivelamento, largura e comprimento de garupa.

VALORES DE REFERÊNCIAS DAS STAs - PMGG

Grupo	Características	h ²	STA							r _g [*]
			-3	-2	-1	0	+1	+2	+3	
Sistema mamário	Profundidade de úbere ^a	0,28	-5,0	-0,5	5,0	10,5	15,0	21,4	25,9	0,17
	Inserção anterior ^b	0,10	1,0	2,5	4,0	5,5	7,0	8,5	10,1	0,24
	Altura posterior ^a	0,14	33,6	30,6	26,9	23,2	19,4	15,7	12,0	0,22
	Largura posterior ^a	0,22	13	15,2	17,5	19,8	22,4	25	26,4	0,22
	Ligamento central ^b	0,08	2,2	3,5	4,8	6,1	7,4	8,7	10,0	0,39
	Comprimento de tetos ^a	0,29	1,6	2,5	4,2	5,9	7,7	9,5	11,2	-0,07
	Colocação de tetos ^b	0,10	1,3	3,1	4,9	6,7	8,5	10,3	12,1	0,35
Sistema Locomotor	Pernas vista por trás ^b	0,02	0,1	1,7	3,2	4,7	6,3	7,8	9,4	-0,23
	Pernas vista lateral ^b	0,09	2,9	3,9	4,9	5,8	6,8	7,8	8,7	0,07
	Ângulo de cascos ^b	0,03	1,1	2,2	3,3	4,4	5,4	6,5	7,6	0,31
	Membros anteriores ^b	0,05	2,4	3,8	5,3	6,8	8,2	9,7	11,1	-0,13
Garupa	Nivelamento ^b	0,23	-0,9	1,0	3,3	5,7	9,0	11,4	13,7	-0,12
	Largura ^a	0,24	11,0	14,0	15,8	17,8	20,3	22,4	25,8	0,35
	Comprimento ^a	0,23	43,6	46,6	49,4	52,2	55,0	57,8	60,6	0,31
Força Leiteira	Forma leiteira ^b	0,20	2,3	3,7	5,2	6,6	8,0	9,4	10,8	0,42
	Perímetro torácico ^a	0,27	170,0	184,0	198,0	211,0	225,0	238,0	252,0	0,31
	Amplitude peitoral e capacidade respiratória ^b	0,6	1,2	2,6	4,0	5,3	6,7	8,0	9,4	0,13
Conformação e Capacidade	Profundidade corporal ^b	0,20	3,4	4,4	5,4	6,4	7,4	8,4	9,4	0,29
	Comprimento corporal ^a	0,28	110,4	114,6	118,5	122,4	126,3	130,2	134,4	0,36
	Estatura ^a	0,34	137,2	141,0	143,9	147,2	151,0	153,9	158,1	0,32

Legenda: ^aMedida em centímetros, ^bavaliado em escores de 1 a 9. ^{*}r_g: correlação genética com produção de leite em até 305 dias.
Fonte: PMGG junho/2023

GIR LEITEIRO

PNMGL: Avaliação genética tradicional do animal publicada pelo Programa Nacional de Melhoramento do Gir Leiteiro (PNMGL). Novidade no ano de 2021, as avaliações genéticas dos animais foram realizadas de forma colaborativa e unificada entre EMBRAPA/ABCGIL e ABCZ, trazendo resultados únicos e comparáveis entre o PNMGL e o PMGG (Programa de Melhoramento Genético de Zebuínos) - Leite.

PNMGL

Nº de filhas	14	Nº de rebanhos	11
PTA Leite	kg 675	Ac.	89%
PTA IPP		dias -32	Ac. 83%

Fonte: PNMGL 2023

VALORES DE REFERÊNCIAS DAS STAs - PNMGL

Características	STA						
	-2,5	-2,0	-1,0	0	+1,0	+2,0	+2,5
A Altura de garupa ^a	124,1	126,7	131,9	137,1	142,2	147,4	150,0
B Perímetro torácico ^a	153,1	158,0	167,8	177,6	187,4	197,2	202,1
C Comprimento do corpo ^a	88,6	91,7	98,0	104,2	110,4	116,6	119,7
D Comprimento da garupa ^a	32,9	35,1	39,5	43,9	48,2	52,6	54,8
E Largura entre os ísquios ^a	12,1	13,4	16,1	18,9	21,6	24,3	25,7
F Largura entre os ílios ^a	36,1	38,2	42,3	46,4	50,5	54,5	56,6
G Ângulo da garupa ^b	7,3	10,8	17,9	24,9	32,0	39,0	42,6
H Ângulo dos cascos ^b	2,0	2,5	3,6	4,7	5,8	6,9	7,4
I Posição das pernas vista lateral ^c	2,6	3,1	4,1	5,2	6,2	7,2	7,8
J Úbere anterior - ligamento ^c	0,8	1,7	3,5	5,3	7,0	8,8	9,7
K Úbere posterior - largura ^c	1,2	2,0	3,7	5,4	7,1	8,8	9,7
L Profundidade do úbere ^c	0,9	1,8	3,4	5,1	6,8	8,5	9,3
M Comprimento de tetos ^a	2,8	3,8	5,9	7,9	10,0	12,0	13,1
N Diâmetro de tetos ^a	1,7	2,1	3,0	3,9	4,8	5,7	6,1
Facilidade de ordenha ^c	-0,5	0,4	2,0	3,7	5,4	7,1	8,0
Temperamento ^c	-0,7	0,2	1,9	3,7	5,5	7,3	8,2
O Comprimento do umbigo ^a	2,6	4,2	7,3	10,5	13,7	16,8	18,4

Legenda: ^aMedida em centímetros, ^bmedida em graus, ^cavaliado em escores de 1 a 9.
Fonte: PNMGL junho/2023

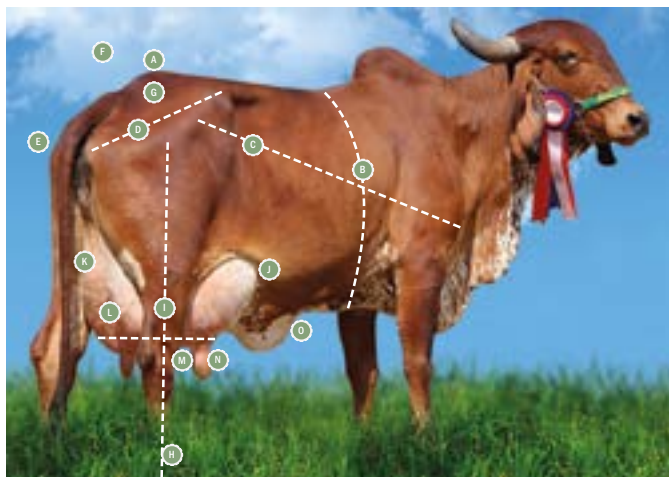

PROVA GENÔMICA: Avaliação genômica do animal, realizada pelo Programa Nacional de Melhoramento do Gir Leiteiro (PNMGL).

PROVA GENÔMICA

GPTA Leite	kg 922	Ac.	89%
GPTA IPP		dias -54	Ac. 85%

Fonte: PNMGL 2023

PNMGL					
	Nº de filhas 44		Nº de rebanhos 5		
	kg	Ac.	%	Ac.	Dias Ac.
PTA Leite	667	92%			
PTA Gordura	31	66%	-0,03	62%	
PTA Proteína	22	68%	-0,01	73%	
PTA Sólidos Tot.	67	67%	-0,36	68%	
PTA IPP					-40 86%

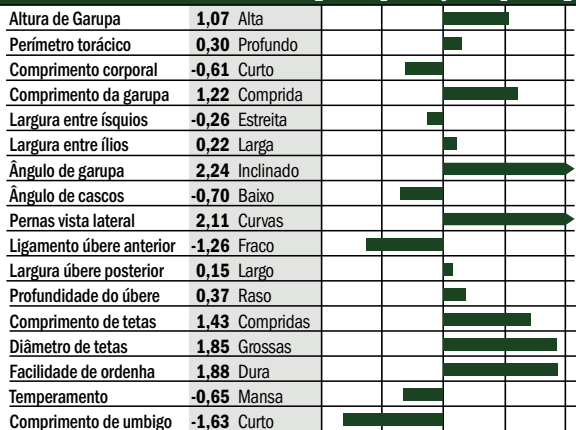

Fonte: PNMGL 2023

PARDO-SUIÇO

CDCB: Avaliação genética tradicional do animal realizada pelo CDCB (Council on Dairy Cattle Breeding).

CDCB 08/23				
	Nº de filhas 10		Nº de rebanhos 6	
	Lbs	%	Conf.	
PTA Leite	1.881		75%	
PTA Proteína	56	-0,03		
PTA Gordura	60	-0,07		
Mérito Líquido \$	575			
Mérito Queijo \$	572			
PPR			141	
Vida Produtiva			1,80	
Livability			-0,40	
DPR			-1,90	
CCS			3,11	
Taxa de Concepção das Vacas			-2,70	
Taxa Concepção das Novilhas			-1,70	
Facilidade Parto Touro (%)			2,50	63%
Facilidade Parto Filha (%)			2,90	58%

		-2	-1	0	+1	+2
Tipo	-0,20					
Comp. de Úbere	-0,36					
Estatura	0,10					
Força	-0,30					
Força Leiteira	0,50					
Ângulo de garupa	0,50					
Largura da garupa	-1,20					
PVL	0,20					
PVP	-0,10					
Ângulo de Casco	0,20					
Inserção Úbere Anterior	-1,20					
Alt. Úbere Posterior	0,30					
Larg. Úbere Posterior	1,10					
Suporte Central	-1,00					
Profundidade do Úbere	-1,80					
Colocação Tetos Anteriores	-1,00					
Tamanho de Tetos	1,40					

Fonte: CDCB 2023

GUZERÁ LEITEIRO

BASE DE DADOS ABCZ: Avaliação genética tradicional realizada pela ABCZ.

BASE DE DADOS ABCZ		
	kg	Conf.
PTA Leite	470	36%
PTA Gordura	-0,02	10%

Fonte: ABCZ 2023

FRÍSlO INGLÊS

HOLSTEIN UK: Avaliação genética tradicional do animal, realizada pela Holstein UK.

Holstein UK 08/23				
	Nº de filhas 2.227		Nº de rebanhos 315	
	kg	%	Conf.	
PTA Leite	29		99%	
PTA Gordura	1	-0,02		
PTA Proteína	5,70	0,06		
PLI (£)			146	
CCS			7	98%
Mastite			-1	97%
Vida Útil (lact)			43	87%
Índice de Fertilidade			3,70	71%
Fac. Parto Direta			1,30	94%
Fac. Parto Materna			0,70	71%

		-2	-1	0	+1	+2
Tipo	-0,39					
Comp. Úbere	-0,11					
Comp. Pernas e Pés	-1,11					
Estatura	-0,28					
Força	0,44					
Profundidade Corporal	-0,58					
Angulosidade	-0,82					
Ângulo De Garupa	-0,24					
Largura De Garupa	-0,68					
Pernas Posteriores	-0,92					
Ângulo De Casco	0,49					
Úbere Anterior	-0,61					
Úbere Posterior	-1,07					
Suporte Central	-0,29					
Profundidade De Úbere	-0,34					
Tetas Anteriores	-1,08					
Comprimento de Tetas	0,96					
Tetas Posteriores	-0,01					
Temperamento	1,52					
Velocidade De Ordenha	-0,02					
Locomoção	-1,62					
Condição Corporal	0,59					

Fonte: Holstein UK 2023

SINDI

BASE DE DADOS ABCZ: Avaliação genética tradicional realizada pela ABCZ.

BASE DE DADOS ABCZ		
	kg	Conf.
PTA Leite	284	71%

Fonte: ABCZ 2023



SELOS

Neste catálogo você encontrará todas as informações importantes para tomar as melhores decisões que influenciarão o futuro de seu rebanho e de sua atividade. Tenha uma boa leitura e lembre-se que este catálogo é uma fonte de informações. Qualquer dúvida, entre em contato com o Departamento Técnico ABS ou procure o nosso representante em sua região.

RWD FERTILIDADE

RWD Fertilidade de touros: índice de fertilidade para touros Girolando.

Cornerstone: touro Girolando que apresenta avaliação Cornerstone, ou seja, uma análise de sua progênie.

CORNERSTONE

Guzerá Provado: touro da raça Guzerá Leiteiro com resultados no sumário ABCZ.



Sexcel
Sexed Genetics

Sexcel: touro com sêmen sexado disponível.



Guzerá em Teste: touro da raça Guzerá Leiteiro em teste de progênie da ABCZ.

Genômico: touro com avaliação Genômica.



Teste de Progênie: touro em teste de progênie que terá seu resultado divulgado em determinado ano.

PROGÊNIE EM TESTE 2019



Girolando Provado: touro da raça Girolando com resultado de Teste de progênie divulgado pela Embrapa/Associação de Girolando.

NOVO

Touro novo: incluído na bateria de touros ABS.

Girolando em Teste: touro da raça Girolando que participa do Teste de Progênie da Embrapa/Associação de Girolando.



Pastoreio: indica os touros capazes de produzir filhas mais adaptadas ao pastejo com suplementação.



Gir Provado: touro da raça Gir Leiteiro com resultado no Teste de Progênie divulgado pela Embrapa/ABCGIL/ABCZ.



Queijo: touro positivo para sólidos.

Gir em Teste: touro da raça Gir Leiteiro que participa do Teste de progênie divulgado pela Embrapa/ABCGIL/ABCZ.



Facilidade de parto: touro com % de partos difíceis abaixo de 8,2%, auxiliando a reduzir o stress na primeira parição.



A RIQUEZA DO LEITE

O leite bovino é um alimento complexo composto por 87,5% de água, 12,5% de sólidos totais, sendo 4,8% de lactose, 3,5% de gordura, 3,2% de proteína, 0,8% de minerais e 0,2% de outros componentes (vitaminas, enzimas, hormônios etc).

AS CASEÍNAS SÃO AS PRINCIPAIS PROTEÍNAS DO LEITE, constituem aproximadamente 78 a 82% das proteínas e são divididas em 4 grupos: caseína- α S1, caseína- α S2, β -caseína (beta-caseína) e κ -caseína (kappa-caseína). Estas proteínas e suas variantes vêm sendo estudadas extensivamente.

Beta-Caseína

A beta-caseína A1 tem sido associada a problemas de digestão do leite, reações alérgicas, desconfortos intestinais e outros. Enquanto a beta-caseína A2, por sua vez, é relatada como livre de todos esses problemas. Um touro contendo uma cópia do alelo A2 para a beta-caseína, transmitirá o alelo para 50% de sua progênie, já se possuir 2 cópias do alelo A2, irá transmiti-lo para 100% de sua progênie.

Kappa-Caseína

Até agora nove formas da κ -caseína foram descritas: A, B, C, D, E, F, G, H e I, sendo A e B as mais encontradas. Muitos estudos confirmaram que o leite contendo a variante BB da κ -caseína tem uma capacidade de coagulação mais rápida, tendo melhor adequação para a produção de queijos do que outras variantes. Assim, vacas com genótipo BB podem resultar em maior produção de queijo em relação ao genótipo AA ou AB. Quando em um touro ocorre a presença de uma cópia do alelo B para a κ -caseína, ele irá transmiti-lo para 50% de sua progênie, já se possuir 2 cópias do alelo B ele transmitirá o mesmo para 100% de sua progênie.

PROTEÍNA	DESEJÁVEL	INTERMEDIÁRIO	INDESEJÁVEL
β-Caseína			
κ-Caseína	BB	AB	AA

Referências:

- Ahmet Fatih Demirel and Bahattin ÇAK (2018): Discussions of Effect A1 and A2 Milk Beta-Casein Gene on Health.
- Fox et al. (2016): Fundamentals of Cheese Science.
- Panthi et al. (2017): Selection and Treatment of Milk for Cheesemaking.

CONFIRA OS TOUROS A2A2 DESTE CATÁLOGO!

GIR LEITEIRO			
ACERVO	DONIZETE	HELO	OHIO
AKILES	DORNELAS	HEROI	OSCAR
ANTONIONE	EDER	HONESTO	RANGER
ATHOR	EDIPO	IMAPCTO	RED BULL
BARBANTE	ELO	JADOCK	REITOR
BILCA	ELTON	JAREH	ROEDOR
BRENO	ENRICO	JATO	SEGMENTO
CADENTE	ERICH	JUIZ	TEBAS
CAMARGO	ESAU	JURO	UBER
CARIÁ	ESMERO	KAL-EL	UISQUE
COBRE	ESTEVES	KAUNO	ULRIC
CUBATÃO	EZIO	LÍBANO	ULTIMATO
DARDO	FESTEIRO	MANDARIM	UMAITA
DINIZ	GEDEON	MARINHEIRO	UMBRO
DISCRETO	GEOVANE	NANUQUE	USTED
DOBLO	GERALDO	NAPOLIS	VERNIZ
DOLLAR	GIL	NEVES	VINHO
DOM SAN	GIRLEY	NIAN	
DOMADOR	GOLIAS	NÍTRICO	

GIROLANDO 3/4	
154 HULK	SARGENTO
APLAUSO	THOR
JARED	U5780
LUZIO	UNESCO
MERCURIO	V6093
NIOBIO	V6287
REMADOR	VERMUT
ROBBER	

GIROLANDO 5/8	
KNOX	U5703
OURO	ULRIK
ROBO	URANO
TROFEU	W6860

GUZERÁ	
ABU	FOGO
ATIVO	MEXICANO
CAMPONÊS	PAYSANDU
CHUI	PENSMENTO
DIA SANTO	SAMURAI
FAROL	URSO

SINDI
INDEPENDENTE
OBOÉ
OLHO DE FOGO
XEQUE

PARDO-SUIÇO
HAMNSWISS
MICKEY
OCTAGON





PLANEJAMENTO DOS MELHORES ACASALAMENTOS DE ACORDO COM SEU OBJETIVO

Solução simples e segura que auxilia a sua propriedade a atingir o progresso genético com rentabilidade e lucratividade.

Vantagens do **GPLAN**:

- Recomendação de touros de acordo com grau de sangue desejado.
- Acompanhamento da evolução genética e de conformação do rebanho auxiliando na tomada de decisões.
- Relatórios gráficos de fácil entendimento e aplicação.
- Gerenciamento do rebanho através de análise das características lineares.
- ABS G-Index (Índice de Ranqueamento de Rebanho Girolando): índice exclusivo ABS baseado na avaliação linear e produção, que ranqueia as vacas que mais se aproximam do modelo ideal.
- Minimiza a consanguinidade.
- O Cliente Controla o seu Rebanho (CCR): colocando você à frente do planejamento genético.

NATIVA

Mais de

60 mil

avaliações

Ferramenta

COMPROVADA

a campo

Sua escolha baseada em

**INFORMAÇÕES
TÉCNICAS**



TABELA DE CRUZAMENTOS

1. Lê-se sempre a fração ou a porcentagem de sangue holandês primeiro.
2. No cruzamento, o grau de sangue do pai sempre vem primeiro que o da mãe.
3. Para efeito de registro ou controle, as matrizes 5/8 ou PS somente poderão ser acasaladas com touros 5/8 ou PS.
4. As fêmeas com grau de sangue entre 9/16 e 11/16 serão registradas ou controladas como 5/8.
5. Somente serão controlados ou registrados os machos 5/8, 3/4 ou PS com genealogia conhecida.
6. PS = Puro Sintético, ≈ Sinal de aproximação matemática.
7. (X) Cruzamentos em que a genealogia não é oficializada pela GIROLANDO.

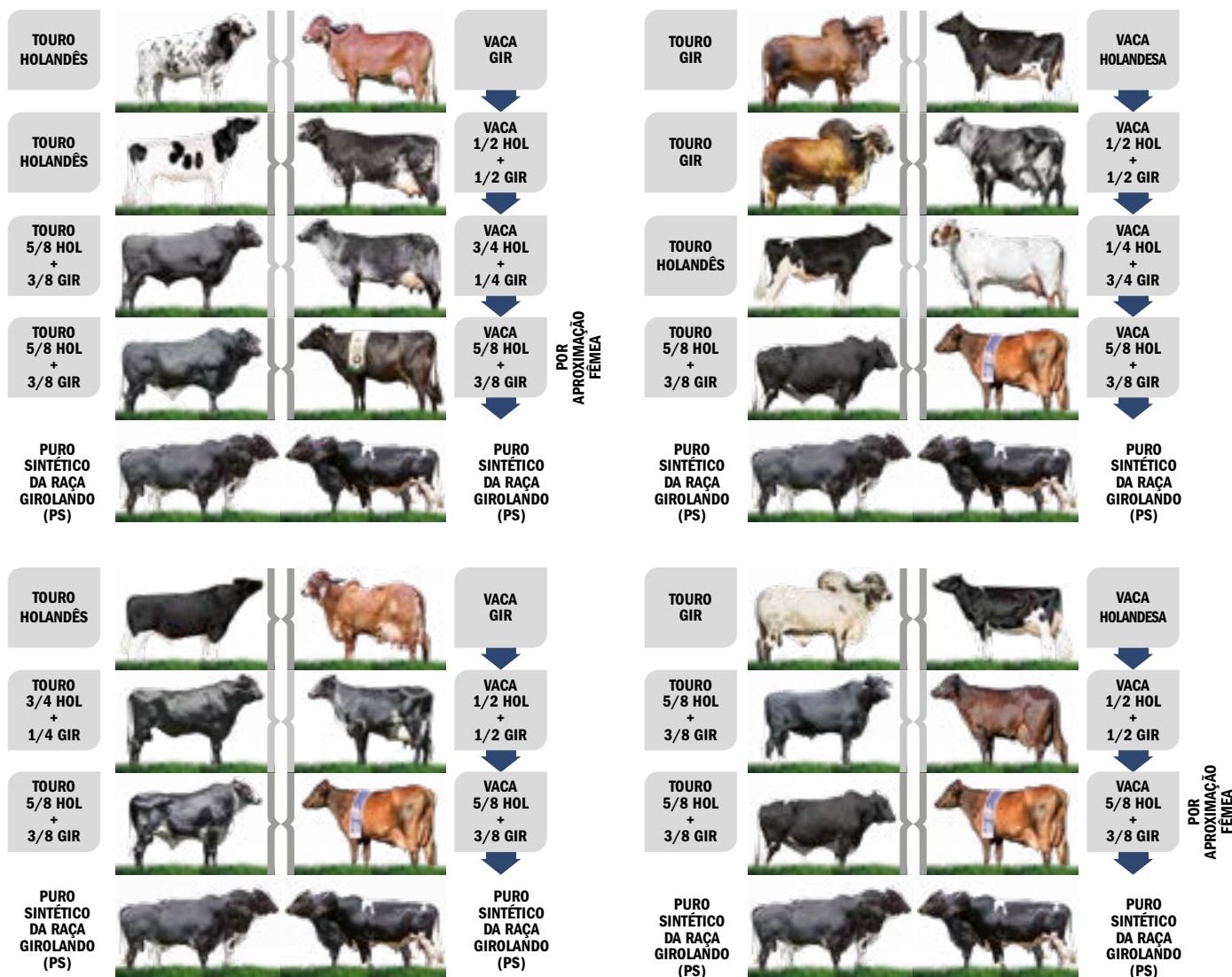

		MÃE								
		Holandês	7/8	3/4	5/8 (GD)	5/8 ou PS	1/2	3/8	1/4	Gir
PAI	Holandês	x	x	7/8 (87,5%)	x	x	3/4 (75%)	F 5/8 (68,75%)	5/8 (62,5%)	1/2 (50%)
	3/4	7/8 (87,5%)	x	3/4 (75%)	x	x	5/8 (62,5%)	F 5/8 (56,25%)	1/2 (50%)	3/8 (37,5%)
	5/8 ou PS	13/16 (81,25%)	3/4 (75%)	F=5/8 (68,75%)	5/8 (62,5%)	PS (62,5%)	F=5/8 (56,25%)	1/2 (50%)	7/16 (43,75%)	5/16 (31,25%)
	Gir	1/2 (50%)	x	3/8 (37,5%)	x	x	1/4 (25%)	x	x	x

Fonte: Associação Brasileira dos Criadores de Girolando - GIROLANDO (2019)

BAINHA E APLICADOR DE INSEMINAÇÃO PARA NOVILHAS

NATIVA

- Aplicador com embalagem protetora e com fácil limpeza.
- Único do mercado na cor rosa identificando o aplicador e bainhas para uso em novilhas

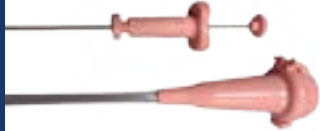

- Fechamento após o uso com pressão (zip), para evitar sujeiras ou perda de bainhas. Pacotes na cor rosa identificando o uso para novilhas.



- Bainha convencional, com 5,2 mm de diâmetro externo.



- Bainha para novilhas, com 3,6 mm de diâmetro externo.

*Comparativo

- Pontas arredondadas facilitando passagem da cérvix (menor possibilidade de machucar a novilha).



1. Aplicador de sêmen IA para novilhas, uso com bainhas (3,6 mm)

2. Aplicador tradicional para uso exclusivo de palhetas finas, uso com bainhas (5,2 mm)

3. Aplicador universal 2 x1 tradicional, uso com bainhas (5,2 mm)

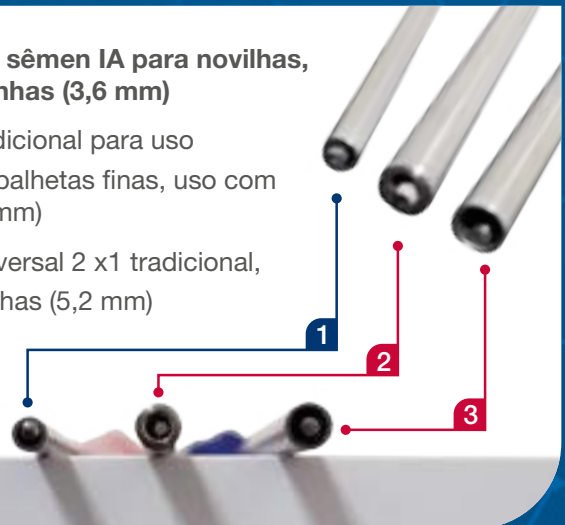

*Comparativo

Procure um representante ABS mais próximo de você e saiba mais!

@ f t y abspecplan

+55 (34) 3319-5400 | www.absglobal.com/br



GENÔMICOS ABS

TOP 10

GIROLANDO 3/4

Apelido	GPTA Leite (kg)	GPTA Leite (Ac. %)
ROBBER	2.596	78
NADAL	2.182	64
SARGENTO	2.001	83
V6287	1.990	66
U5780	1.894	76
BUSH	1.885	64
THISTAN	1.786	77
LUZIO	1.727	70
V6093	1.665	64
SAID	1.501	78

Apelido	GPTA IP (Dias)	GPTA IP (Ac. %)
SAID	-7	44
THISTAN	-7	47
ROBBER	-6	44
QUAKE	-5	55
JARED	-4	47
METEORO	-4	42
VERMUT	-4	48
REMADOR	-3	46
U5780	-3	47
FACEBOOK	-2	53

Apelido	GPTA IPP (Dias)	GPTA IPP (Ac. %)
COMBATE	-56	64
FABULOSO	-55	76
LUZIO	-47	59
RESGATE	-47	80
V6287	-42	64
THISTAN	-38	70
154 HULK	-37	74
ALEXANDER	-36	65
QUAKE	-36	73
SARGENTO	-33	77

Apelido	ILG	ILG (Ac. %)
QUAKE	2,00	60
NIOBIO	1,20	20
APLAUSO	1,10	40
MERCURIO	1,10	20
SAID	1,10	40
ALEXANDER	1,00	40
LUZIO	1,00	30
COMBATE	0,90	40
V6093	0,90	40
THISTAN	0,80	40

TOP 10

GIROLANDO 5/8

Apelido	GPTA Leite (kg)	GPTA Leite (Ac. %)
W6860	2.086	64
TASSO	1.801	77
URANO	1.753	68
ULRIK	1.716	75
HOT	1.623	63
FAST	1.404	63
SUCCESSOR	1.281	79
ROBO	1.168	83
TROFEU	959	82
OURO	848	62

Apelido	GPTA IP (Dias)	GPTA IP (Ac. %)
U5703	-8	63
SUCCESSOR	-6	48
TASSO	-5	43
ROBO	-4	49
URANO	-4	45
HULK	-1	57
TROFEU	-1	51
ULRIK	-1	47
KNOX	-0,54	45
QUILATE	0	61

Apelido	GPTA IPP (Dias)	GPTA IPP (Ac. %)
TASSO	-52	70
HULK	-45	80
ULRIK	-42	67
QUILATE	-41	80
U5703	-35	78
TROFEU	-31	76
W6860	-30	55
SUCCESSOR	-29	73
OURO	-26	55
LEWIS	-25	57

Apelido	ILG	ILG (Ac. %)
ULRIK	0,70	40
URANO	0,60	40
SUCCESSOR	0,40	50
TASSO	0,00	50
U5703	0,00	70
ROBO	-0,10	60
HULK	-0,20	60
QUILATE	-0,30	70
TROFEU	-0,70	60



AVALIAÇÃO GENÔMICA

por **Carolina Campos** - Geneticista Leite ABS

As avaliações genéticas genômicas são resultado da detecção de um grande número de marcadores do tipo SNP. Os SNPs são alterações em uma única base na molécula de DNA de um indivíduo em comparação com um genoma de referência estão distribuídos por todo o genoma. Esses marcadores podem ser analisados simultaneamente em sistemas automatizados contendo milhares de SNPs. Uma população chamada de referência (indivíduos fenotipados e genotipados) e é utilizada para a estimação dos efeitos dos SNPs, os quais serão utilizados para predição dos valores genéticos genômicos dos animais da população de seleção (indivíduos genotipados). Desta forma, a partir dos efeitos dos marcadores e da identificação destes nas amostras de DNA dos animais, é possível calcularmos o valor genético genômico estimado (GEBV), bem como a GPTA, capacidade prevista de transmissão genômica (que é metade do GEBV) de

cada animal e então fazermos as comparações.

Tais avaliações vêm sendo utilizadas como auxílio à seleção tradicional, devido ao fato de aumentarem a acurácia de animais jovens, fornecendo resultados que permitem antecipação de decisões para seleção dos melhores animais. Como exemplo, se um criador possui dois touros jovens, irmãos-completos, que por avaliação genética tradicional teriam o mesmo valor genético estimado (EBV), ele pode utilizar a avaliação genômica dos mesmos para compará-los (com o uso de suas GPTAs) e decidir qual deles ele irá inserir no teste de Progênie. No caso de fêmeas, o produtor pode utilizar a avaliação genômica para manter apenas as melhores bezerras em seu rebanho.

Vale ressaltar que a redução no intervalo de gerações com o uso da avaliação genômica é o fator mais importante no aumento do ganho genético para bovinos de leite.



GIROLANDO 3/4
ICH ROBBER CANELA FAD

GPTA LEITE **2.596**

Ac. (%) **78**

GIROLANDO 3/4
NADAL FIV DA ESTÂNCIA SÃO BENTO

GPTA LEITE **2.182**

Ac. (%) **64**



NATIVA

GS	NOME	GPTA LEITE	Ac. (%)
3/4	ROBBER	2.596	78
3/4	NADAL	2.182	64
5/8	W6860	2.086	64
3/4	SARGENTO	2.001	83
3/4	V6287	1.990	66
3/4	U5780	1.894	76
3/4	BUSH	1.885	64
5/8	TASSO	1.801	77
3/4	THISTAN	1.786	77
5/8	URANO	1.753	68

GS	NOME	GPTA LEITE	Ac. (%)
3/4	LUZIO	1.727	70
5/8	ULRIK	1.716	75
3/4	V6093	1.665	64
5/8	HOT	1.623	63
3/4	SAID	1.501	78
5/8	FAST	1.404	63
5/8	SUCCESSOR	1.281	79
5/8	ROBO	1.168	83
5/8	TROFEU	959	82
5/8	OURO	848	62

Referência: PMGG - Sumário de Touros 2023





ABS neo

PRONTO
PARA QUEM
QUER MAIS

Palavra de quem utiliza



Leandro
Fazenda El Dourado

Adquirimos os primeiros embriões ABS Neo para trazer um pedigree de ponta e aumentar a produção de leite. Hoje, estamos extremamente satisfeitos com o resultado. Os 330 animais do primeiro lote, que estão paridos e com alta lactação, registram média de quase 40 quilos de leite por dia.



Carlos Roberto Scalon
Fazenda São Basílio

Me garantiram 35% de concepção. Registrei 40%. Um espetáculo! Estou muito satisfeito com o ABS Neo. Os resultados que levei dez anos para conquistar, com o ABS Neo consegui em um ano. É uma velocidade incrível que eu gostaria de compartilhar com todo mundo. A gente não pode perder mais tempo.

NINGUÉM ENTENDE MAIS DE
progresso genético
QUE A ABS



GIROLANDO 3/4

Girolando 3/4 é um dos cruzamentos entre as duas raças Gir Leiteiro e Holandês, onde o animal possui 75% de sangue Holandês. Estes animais são altamente produtores de leite e adaptados ao mundo tropical. A ABS possui a melhor bateria de touros do mercado, com touros provados pelo Teste de Progenie e também pelas Avaliações Genômicas. Outro ponto que diferencia a ABS é a disponibilidade de informações relacionadas à conformação, fertilidade, temperamento e pigmentação. Um trabalho exclusivo ABS, o Cornerstone, coleta informações de dados das progênies dos touros nas fazendas de nossos clientes. Para a produção de vacas lucrativas são importantes as informações de produção, conformação e temperamento, e todas essas características, somente os touros ABS possuem.





ICH **ROBBER** Canela Fad

GIROLANDO 3/4

29G03055

RGD: 2919 BA | Nasc.: 07/12/2017
Pedigree: Fad x Teatro x Brewer x Parker
Criador: José Renato Chiari
Prop.: José Renato Chiari



TOURO



Kingemerling Altafad-ET
PTAL 3.161 Lbs

Bryceholme Brodie-ET
PTAL 2.536 Lbs

Kingemerling O-Sty Favor-ET
Lact. 15.749 kg

ICH Canela Teatro
Lact. 24.798 kg

Produção Vitalícia: 101.692 kg/leite 2.645 dias
PTAL 1.832 kg (PMGG)

Teatro da Sylvania
PTAL 259 kg (ABCZ/ABCGIL)

Janete Brewer da Muca

PROVA GENÔMICA

	kg	Ac.	Dias	Ac.	Ac.
GPTA Leite	2.596	78%			
GPTA IP			-6	44%	
GPTA IPP			-15	70%	
ILG				0,40	50%
GPTA PN				0,60	80%
GPTA PG				-3,10	90%
GTE	Robusto				-0,40
IPPLG	1,10				0,20
IETG	0,60				0,60
					IFPG
					IRG
					CPLFG

Fonte: Genômica - PMGG junho/2023



MÃE: ICH CANELA TEATRO



FILHA: ICH V6337 FAZENDA ROBBER



ICH **SARGENTO** Canela Montross

GIROLANDO 3/4

29G03044

RGD: 5544 BD | Nasc.: 25/02/2018
Pedigree: Montross x Teatro x Brewer x Parker
Criador: José Renato Chiari
Prop.: José Renato Chiari



TOURO

RWD
FERTILIDADE
★



Bacon-Hill Montross-ET
PTAL 1.968 Lbs

Mountfield SSI Dcy Mogul-ET
PTAL 460 Lbs

Unique-Style Bolton Money-ET
Lact. 15.581 kg

ICH Canela Teatro
Lact. 24.798 kg

Produção Vitalícia: 101.692 kg/leite 2.645 dias
PTAL 1.832 kg (PMGG)

Teatro da Silvania
PTAL 259 kg (ABCZ/ABCGIL)

Janete Brewer da Muca

PROVA GENÔMICA

	kg	Ac.	Dias	Ac.	Ac.
GPTA Leite	2.001	83%			
GPTA IP			-1	53%	
GPTA IPP			-33	77%	
ILG					-0,20 60%
GPTA PN					-0,90 80%
GPTA PG					-1,30 90%
GTE	Robusto				-1,90
IPPLG	1,60				-1,40
IETG	1				0,90

Fonte: Genômica - PMGG junho/2023



IRMÃ MATERNA: ICH BEGIN



ICH **V6287** Fazenda Dawson

GIROLANDO 3/4

29G03150

RGD: 5500 BV | Nasc.: 21/07/2021

Pedigree: Dawson x Cancun x Fardo x Paladino

Criador: José Renato Chiari

Prop.: ABS e José Renato Chiari



TOURO



TJR Duke Dawson-ET
PTAL 2.914 Lbs

S-S-I Montross Duke-ET
PTAL 2.283 Lbs

TJR DE-Diamond 31630-ET

TPSR Fazenda FIV
Lact. 12.946 kg
Produção Vitalícia: 36.179 kg/leite 990 dias
PTAL 1.764 kg (PMGG)

Larcrest Cancun-ET
PTAL 614 Lbs

Dagba FIV TPC

PROVA GENÔMICA

	kg	Ac.	Dias	Ac.	Ac.
GPTA Leite	1.990	66%			
GPTA IP			-1	40%	
GPTA IPP			-42	64%	
ILG				0,30	30%
GPTA PN				0	70%
GPTA PG				1,70	70%
GTE	Robusto				0
IPPLG	0,50				-0,40
IETG	0,80				-0,30
IFPG					0
IRG					-0,40
CPLFG					-0,30

Fonte: Genômica - PMGG junho/2023



MÃE: TPSR FAZENDA FIV



ICH U5780 Niusha Sargento

GIROLANDO 3/4
29G03122

RGD: 2867 BR | Nasc.: 07/12/2020
Pedigree: Sargento x Bolton 2 x Guri x Outside
Criador: José Renato Chiari
Prop.: José Renato Chiari



TOURO



ICH Sargento Canela Montross
GPTAL 2.001 kg (PMGG)

Bacon-Hill Montross-ET
PTAL 1.968 Lbs

ICH Canela Teatro
Lact. 24.798 kg

ICH Niusha Bolton 2
Lact. 11.896 kg
Produção Vitalícia: 36.919 kg/leite 1.236 dias
PTAL 1.296 kg (PMGG)

Sandy-Valley Bolton 2 ETN
PTAL 831 Lbs

ICH Ginga Guri

PROVA GENÔMICA					
	kg	Ac.	Dias	Ac.	Ac.
GPTA Leite	1.894	76%			
GPTA IP			-3	47%	
GPTA IPP			-22	67%	
ILG				0,30	50%
GPTA PN				-0,40	60%
GPTA PG				-0,30	70%
GTE	Robusto				-1
IPPLG	2				-0,60
IETG	0,70				1

Fonte: Genômica - PMGG junho/2023



PAI: ICH SARGENTO CANELA MONTROSS



ICH THISTAN Ery Resgate

RGD: 4442 BE | Nasc.: 15/09/2019
Pedigree: Resgate x Blitz x Teatro x Brewer
Criador: José Renato Chiari
Prop.: José Renato Chiari

GIROLANDO 3/4
29G03054



TOURO



ICH Resgate Canela Butler
GPTAL 1.151 kg (PMGG)

Wa-Del ABS Butler-ET
PTAL 1.713 Lbs

ICH Canela Teatro
Lact. 24.798 kg

ICH Ery Blitz TE
Lact. 19.982 kg
Produção Vitalícia: 53.794 kg/leite 1.812 dias
PTAL 1.402 kg (PMGG)

Fustead Emory Blitz-ET
PTAL 545 Lbs

ICH Canela Teatro
Lact. 24.798 kg

PROVA GENÔMICA

	kg	Ac.	Dias	Ac.	Ac.
GPTA Leite	1.786	77%			
GPTA IP			-7	47%	
GPTA IPP			-38	70%	
ILG					0,80 40%
GPTA PN					0,40 70%
GPTA PG					-1 70%
GTE	Robusto				-0,10
IPPLG	0,90				-0,10
IETG	1				0,90
					IFPG -0,10
					IRG -0,10
					CPLFG 0,90

Fonte: Genômica - PMGG junho/2023



MESMA FAMÍLIA



PAI: ICH RESGATE CANELA BUTLER



LUZIO Eddie da Xapetuba

RGD: 0469 BI | Nasc.: 19/08/2018
Pedigree: Eddie x Observer x Sansão x Teatro
Criador: José Antônio da Silveira
Prop.: ABS

GIROLANDO 3/4 29G03062



TOURO

RWD
FERTILIDADE
★★★



Bomaz Altaeddie
PTAL 922 Lbs

Westenrade Altaspring
PTAL 741 Lbs

Bomaz Bookem 5402-ET
Lact. 17.273 kg

Framboesa Observer FIV da Xapetuba
Lact. 8.676 kg
Produção Vitalícia: 22.312 kg/leite 758 dias
PTAL 475 kg (PMGG)

De-Su Observer-ET
PTAL 382 Lbs

Feição F. Mutum

PROVA GENÔMICA

	kg	Ac.	Dias	Ac.	Ac.
GPTA Leite	1.727	70%			
GPTA IP			3	34%	
GPTA IPP			-47	59%	
ILG				1	30%
GPTA PN				-0,30	70%
GPTA PG				-1,30	80%
GTE	Robusto				-1,20
IPPLG	0,40				-1,20
IETG	0,60				0,30

Fonte: Genômica - PMGG junho/2023



AVÓ MATERNA: FEIÇÃO F. MUTUM



ICH **V6093** TPSR Fazenda Antigo

GIROLANDO 3/4 29G03151

RGD: 8733 BR | Nasc.: 13/04/2021

Pedigree: Mosaic x Cancun x Fardo x Paladino

Criador: José Renato Chiari

Prop.: ABS, José Renato Chiari, João Paulo Caldeira e André Hilário



TOURO



Denovo 14370 Mosaic-ET
PTAL 1.916 Lbs

MR Seagull-BAY Maldives-ET
PTAL 989 Lbs

De-Su Jedi 5553-ET

TPSR Fazenda FIV
Lact. 12.946 kg
Produção Vitalícia: 36.179 kg/leite 990 dias
PTAL 1.764 kg (PMGG)

Larcrest Cancun-ET
PTAL 614 Lbs

Dagba FIV TPC

PROVA GENÔMICA

	kg	Ac.	Dias	Ac.	Ac.
GPTA Leite	1.665	64%			
GPTA IP			1	39%	
GPTA IPP			-7	57%	
ILG				0,90	40%
GPTA PN				-0,30	60%
GPTA PG				-1,10	70%
GTE	Robusto			IFPG	-1,10
IPPLG	1,40			IRG	-0,50
IETG	0,80			CPLFG	-0,20

Fonte: Genômica - PMGG junho/2023



MÃE: TPSR FAZENDA FIV



MINGAL FIV Monte Azul

RGD: 4813 BV | Nasc.: 03/06/2021

Pedigree: Gillespy x Aftershock

Criador: José Eduardo Vilela

Prop.: José Eduardo Vilela

GIROLANDO 3/4

29G03154



TOURO



DE-SU Gillespy-ET
PTAL 1.716 Lbs

Sandy-Valley Bolton-ET
PTAL 618 Lbs

De-Su 6822-ET

Fabula Aftershock Monte Azul
Lact. 16.571 kg
Produção Vitalícia: 25.557 kg/leite 655 dias
PTAL 1.139 kg (PMGG)

MS Atlees SHT Aftershock-ET
PTAL -451 Lbs

Uva

PROVA GENÔMICA

	kg	Ac.	Dias	Ac.
GPTA Leite	1.314	71%		
GPTA IP			1	54%
GPTA IPP			-14	65%

Fonte: Genômica - PMGG junho/2023



MÃE: FÁBULA AFTERSHOCK MONTE AZUL



ICH SAID Ibiara Nado

RGD: 5477 BE | Nasc.: 23/06/2018
Pedigree: Nado x Toystory x Teatro x Brewer
Criador: José Renato Chiari
Prop.: ABS e José Renato Chiari

GIROLANDO 3/4
29G03076



TOURO



ICH Nado Buxton
PTAL 1.000 kg (PMGG)

Mye038 Buxton-ET
PTAL 385 Lbs

ICH Canela Teatro
Lact. 24.798 kg

ICH Ibiara Lou
Lact. 25.043 kg
Produção Vitalícia: 59.405 kg/leite 1.514 dias
PTAL 1.683 kg (PMGG)

Jenny-Lou Mrshl Toystory-ET
PTAL 202 Lbs

ICH Canela Teatro
Lact. 24.798 kg

PROVA GENÔMICA

	kg	Ac.	Dias	Ac.	Ac.
GPTA Leite	1.501	78%			
GPTA IP			-7	44%	
GPTA IPP			-24	69%	
ILG				1,10	40%
GPTA PN				-0,40	60%
GPTA PG				1	70%
GTE	Robusto				-0,60
IPPLG	1				-0,30
IETG	0,80				0,70
					IFPG
					IRG
					CPLFG

Fonte: Genômica - PMGG junho/2023



AVÓ MATERNA: ICH CANELA TEATRO



FABULOSO Revelação Silver FIV da Palma

GIROLANDO 3/4

29G03021

RGD: 9500 AN | Nasc.: 03/05/2016
Pedigree: Silver x Teatro x Starbuck x Mark
Criador: Agropecuária Palma
Prop.: Agropecuária Palma



TOURO



Seagull-Bay Silver-ET
PTAL 708 Lbs

Mountfield SSI Dcy Mogul-ET
PTAL 460 Lbs

Seagull-Bay Snow Darling-ET
Lact. 13.892 kg

Revelação FIV da Centrogen
Lact. 14.530 kg
Produção Vitalícia: 37.164 kg/leite 1.009 dias
PTAL 1.444 kg (PMGG)

Teatro da Sylvania
PTAL 259 kg (ABCZ/ABCGIL)

J.E.N Starbuck Obra de Arte-TE

PROVA GENÔMICA

	kg	Ac.	Dias	Ac.	Ac.
GPTA Leite	1.500	82%			
GPTA IP			0	52%	
GPTA IPP			-55	76%	
ILG					0,50 60%
GPTA PN					0,80 70%
GPTA PG					0,40 80%
GTE	Robusto		IFPG		0,70
IPPLG	-0,20		IRG		-0,10
IETG	0,60		CPLFG		1,70

Fonte: Genômica - PMGG junho/2023



ICH REMADOR

Canela Bourbon

RGD: 4781 AW | Nasc.: 09/07/2017

Pedigree: Bourbon x Teatro x Brewer x Parker

Criador: José Renato Chiari

Prop.: José Renato Chiari



TOURO

RWD
FERTILIDADE
★★★



GIROLANDO 3/4

29G03041

Wa-Del ABS Bourbon-ET
PTAL 1.783 Lbs

Bacon-Hill Montross-ET
PTAL 1.968 Lbs

Wa-Del Massey Belinda-ET
Lact. 13.250 kg

ICH Canela Teatro
Lact. 24.798 kg

Teatro da Silvania
PTAL 259 kg (ABCZ/ABCGIL)

Produção Vitalícia: 101.692 kg/leite 2.645 dias
PTAL 1.832 kg (PMGG)

Janete Brewer da Muca

PROVA GENÔMICA

	kg	Ac.	Dias	Ac.	Ac.
GPTA Leite	1.497	81%			
GPTA IP			-3	46%	
GPTA IPP			-27	75%	
ILG				-0,10	50%
GPTA PN				-0,40	90%
GPTA PG				0,60	100%
<hr/>					
GTE	Robusto		IFPG	-0,80	
IPPLG	1,70		IRG	-0,50	
IETG	0,30		CPLFG	0,30	

Fonte: Genômica - PMGG junho/2023



ABS NIOBIO FIV

Quelinha Eros da Mirai 2B

RGD: 7878 BS | Nasc.: 21/05/2021

Pedigree: Henning x Everett x Bem Feitor x Everest

Criador: José Afonso Bicalho Beltrão da Silva

Prop.: ABS, Alexandre Lopes Lacerda, Eros Agnes Alves

dos Santos e José Afonso Bicalho Beltrão da Silva



TOURO



GIROLANDO 3/4

29G03132

Denovo 15487 Henning-ET
PTAL 1.438 Lbs

N-Springhope Honda-ET
PTAL 1.029 Lbs

De-Su Everest 6970-ET

Quelinha Everett FIV 2B
Lact. 24.212 kg

Nor-Bert Emerson Everett-ET
PTAL -32 Lbs

Produção Vitalícia: 95.816 kg/leite 2.409 dias
PTAL 1.722 kg (PMGG)

Magica Fada 4 FIV 2B

PROVA GENÔMICA

	kg	Ac.	Dias	Ac.	Ac.
GPTA Leite	1.486	61%			
GPTA IP			2	29%	
GPTA IPP			-31	54%	
ILG				1,20	20%
GPTA PN				0,20	60%
GPTA PG				1	70%
<hr/>					
GTE	Robusto		IFPG	0,10	
IPPLG	0,50		IRG	-0,20	
IETG	0,40		CPLFG	-0,20	

Fonte: Genômica - PMGG junho/2023



154 HULK FIV

Montross do Mirante

RGD: 2006 BF | Nasc.: 23/09/2018
 Pedigree: Montross x Sanchez x Teatro x Triunfo
 Criador: Antônio Gilberto Ribeiro de Castro e Outros
 Prop.: Antônio Gilberto Ribeiro de Castro e José Gouveia Franco



TOURO



GIROLANDO 3/4

29G03067

Bacon-Hill Montross-ET
 PTAL 1.968 Lbs

Mountfield SSI Dcy Mogul-ET
 PTAL 460 Lbs

Unique-Style Bolton Money
 Lact. 15.581 kg

154 FIV Sanchez da Anta
 Lact. 22.166 kg
 Produção Vitalícia: 35.453 kg/leite 761 dias
 PTAL 1.087 kg (PMGG)

Gen-Mark Stmatic Sanchez
 PTAL 156 Lbs

Figo Aquarela
 Lact. 6.533 kg

PROVA GENÔMICA

	kg	Ac.	Dias	Ac.	Ac.
GPTA Leite	1.447	80%			
GPTA IP			2	53%	
GPTA IPP			-37	74%	
ILG					-0,30 60%
GPTA PN					0,80 80%
GPTA PG					-1,50 90%
<hr/>					
GTE	Robusto		IFPG		0,30
IPPLG	0,80		IRG		-0,10
IETG	1		CPLFG		0,70

Fonte: Genômica - PMGG junho/2023



ABS MERCURIO FIV

Quelinha Eros 2B da Mirai

RGD: 5959 BT | Nasc.: 23/05/2021
 Pedigree: Henning x Everett x Bem Feitor x Everest
 Criador: Alexandre Lopes Lacerda
 Prop.: ABS, Alexandre Lopes Lacerda, Eros Agnes Alves dos Santos e José Afonso Bicalho Beltrão da Silva



TOURO



GIROLANDO 3/4

29G03136

Denovo 15487 Henning-ET
 PTAL 1.438 Lbs

N-Springhope Honda-ET
 PTAL 1.029 Lbs

De-Su Everest 6970-ET

Quelinha Everett FIV 2B
 Lact. 24.212 kg
 Produção Vitalícia: 95.816 kg/leite 2.409 dias
 PTAL 1.722 kg (PMGG)

Nor-Bert Emerson Everett-ET
 PTAL -32 Lbs

Mágica Fada 4 FIV 2B

PROVA GENÔMICA

	kg	Ac.	Dias	Ac.	Ac.
GPTA Leite	1.429	62%			
GPTA IP			1	31%	
GPTA IPP			-24	54%	
ILG					1,10 20%
GPTA PN					0,40 60%
GPTA PG					2,70 70%
<hr/>					
GTE	Robusto		IFPG		0,70
IPPLG	0,20		IRG		0,30
IETG	0,40		CPLFG		-0,10

Fonte: Genômica - PMGG junho/2023



URUGUAI da Pavana

RGD: 0585 B0 | Nasc.: 08/04/2020
Pedigree: Caleb x Gillespy x Teatro x Griffie 3R
Criador: Paulo Victor Souza Machado
Prop.: ABS



TOURO



GIROLANDO 3/4 29G03106

S-S-I Scenario Caleb-ET
PTAL 1.126 Lbs

Sandy-Valley Scenario-ET
PTAL 383 Lbs

S-S-I Yodr Melodie 10973-ET

Perdizes FIV da Pavana

Lact. 28.326 kg
Produção Vitalícia: 82.792 kg/leite 1.769 dias
PTAL 2.036 kg (PMGG)

De-Su Gillespy-ET
PTAL 1.716 Lbs

LGR Juju

PROVA GENÔMICA

	kg	Ac.	Dias	Ac.	Ac.
GPTA Leite	1.406	75%			
GPTA IP			1	45%	
GPTA IPP			-15	68%	
ILG				0	40%
GPTA PN				0,60	60%
GPTA PG				0,60	70%
<hr/>					
GTE	Sensível -		IFPG	0,60	
IPPLG	0,80		IRG	0,50	
IETG	0,60		CPLFG	1,60	

Fonte: Genômica - PMGG junho/2023



ICH ABS QUAKE Cancun

RGD: 6938 AR | Nasc.: 27/02/2016
Pedigree: Cancun x Blitz x Teatro x Bem Feitor
Criador: José Renato Chiari
Prop.: ABS



TOURO



GIROLANDO 3/4 29G00061

Larcrest Cancun-ET
PTAL 614 Lbs

Ensenada Taboo Planet-ET
PTAL 982 Lbs

Larcrest Cosmopolitan
Lact. 12.460 kg

Daira FIV Alambari

Lact. 6.291 kg
Produção Vitalícia: 6.291 kg/leite 252 dias
PTAL 614 kg (PMGG)

Fustead Emory Blitz-ET
PTAL 545 Lbs

Insonia FIV Sylvania

PROVA GENÔMICA

	kg	Ac.	Dias	Ac.	Ac.
GPTA Leite	1.372	80%			
GPTA IP			-5	55%	
GPTA IPP			-36	73%	
ILG				2	60%
GPTA PN				0,10	70%
GPTA PG				0,80	80%
<hr/>					
GTE	Robusto		IFPG	0	
IPPLG	-0,50		IRG	-0,10	
IETG	1,80		CPLFG	-0,40	

Fonte: Genômica - PMGG junho/2023



ICH SURFISTA Canela Montross

RGD: 8888 AN | Nasc.: 24/02/2018
Pedigree: Montross x Teatro x Brewer x Parker
Criador: José Renato Chiari
Prop.: José Renato Chiari



TOURO

RWD
FERTILIDADE
★★



GIROLANDO 3/4 29G03663

Bacon-Hill Montross-ET
PTAL 1.968 Lbs

Mountfield SSI Dcy Mogul-ET
PTAL 460 Lbs

Unique-Style Bolton Money-ET
Lact. 15.581 kg

ICH Canela Teatro

Lact. 24.798 kg
Produção Vitalícia: 101.692 kg/leite 2.645 dias
PTAL 1.832 kg (PMGG)

Teatro da Silvania
PTAL 259 kg (ABCZ/ABCGIL)

Janete Brewer da Muca

PROVA GENÔMICA

	kg	Ac.	Dias	Ac.	Ac.
GPTA Leite	1.243	84%			
GPTA IP			-1	58%	
GPTA IPP			-7	79%	
ILG				0,10	60%
GPTA PN				0,10	70%
GPTA PG				-1,60	80%
<hr/>					
GTE	Robusto		IFPG	-0,70	
IPPLG	1,50		IRG	-0,10	
IETG	1,20		CPLFG	1,60	

Fonte: Genômica - PMGG junho/2023



METEORO Ammo da Xapetuba

RGD: 5890 BJ | Nasc.: 30/03/2019
Pedigree: Ammo x Gabor x Sansão x Teatro
Criador: José Antônio da Silveira
Prop.: ABS



TOURO



GIROLANDO 3/4 29G03061

Peak Altaammo-ET
PTAL 1.283 Lbs

Cogent Supershot
PTAL 1.592 Lbs

Comestar Lautalva Munition

Grandiosa Gabor FIV da Xapetuba
Lact. 9.198 kg
Produção Vitalícia: 34.308 kg/leite 1.041 dias
PTAL 439 kg (PMGG)

Willow-Marsh-Cc Gabor-ET
PTAL 1.403 Lbs

Feição F. Mutum

PROVA GENÔMICA

	kg	Ac.	Dias	Ac.	Ac.
GPTA Leite	1.224	76%			
GPTA IP			-4	42%	
GPTA IPP			-29	67%	
ILG				0,70	40%
GPTA PN				1,90	70%
GPTA PG				1,80	80%
<hr/>					
GTE	Robusto		IFPG	2,60	
IPPLG	0,90		IRG	1,60	
IETG	0,40		CPLFG	1,80	

Fonte: Genômica - PMGG junho/2023



FACEBOOK Real FIV Gillespy da Rondinela

RGD: 0669 AU | Nasc.: 31/08/2016
Pedigree: Gillespy
Criador: Aurora Trefzger Cinato Real
Prop.: Aurora Trefzger Cinato Real



TOURO

RWD
FERTILIDADE
★



PROGÊNIE
EM TESTE
2026



BETA-CASEÍNA
AA2

GIROLANDO 3/4 29G03032

DE-SU Gillespy-ET
PTAL 1.716 Lbs

Sandy-Valley Bolton-ET
PTAL 618 Lbs

De-Su 6822-ET

Jordana Vale Ouro QSM

Lact. 18.270 kg
Produção Vitalícia: 37.436 kg/leite 1.489 dias
PTAL 697 kg (PMGG)

PROVA GENÔMICA

	kg	Ac.	Dias	Ac.	Ac.
GPTA Leite	1.161	78%			
GPTA IP			-2	53%	
GPTA IPP			-28	71%	
ILG					0,60 50%
GPTA PN					-0,30 80%
GPTA PG					0,10 90%
GTE		Sensível +		IFPG	-0,80
IPPLG		0,60		IRG	-0,60
IETG		0,40		CPLFG	0,30

Fonte: Genômica - PMGG junho/2023



ICH QUASAR Fofura Monterey

RGD: 8575 AT | Nasc.: 02/08/2016
Pedigree: Monterey x Teatro x Emory x Isaac
Criador: José Renato Chiari
Prop.: José Renato Chiari



TOURO



PROGÊNIE
EM TESTE
2025



BETA-CASEÍNA
AA1

GIROLANDO 3/4 29G03020

View-Home Monterey-ET
PTAL 84 Lbs

De-Su Bkm Mccutchen 1174-ET
PTAL 230 Lbs

Pine-Tree 2149Robst 4846-ET
Lact. 12.297 kg

ICH Fofura Teatro TE

Lact. 14.487 kg
Produção Vitalícia: 27.317 kg/leite 1.118 dias
PTAL 1.283 kg (PMGG)

Teatro da Silvania
PTAL 259 kg (ABCZ/ABCGIL)

JRCH Bia Lulu Emory-TE

PROVA GENÔMICA

	kg	Ac.	Dias	Ac.	Ac.
GPTA Leite	1.151	83%			
GPTA IP			1	54%	
GPTA IPP			-32	77%	
ILG					0,20 60%
GPTA PN					0,10 80%
GPTA PG					3,60 90%
GTE		Robusto		IFPG	0,60
IPPLG		0,70		IRG	0
IETG		-0,30		CPLFG	1,90

Fonte: Genômica - PMGG junho/2023



ICH RESGATE

Canela Butler

RGD: 4784 AW | Nasc.: 11/06/2017
Pedigree: Butler x Teatro x Brewer x Parker
Criador: José Renato Chiari
Prop.: José Renato Chiari



TOURO

RWD
FERTILIDADE
★★★★



GIROLANDO 3/4

29G03034

Wa-Del ABS Butler-ET
PTAL 1.713 Lbs

Bacon-Hill Montross-ET
PTAL 1.968 Lbs

Wa-Del Massey Belinda-ET
Lact. 13.250 kg

ICH Canela Teatro
Lact. 24.798 kg
Produção Vitalícia: 101.692 kg/leite 2.645 dias
PTAL 1.832 kg (PMGG)

Teatro da Silvania
PTAL 259 kg (ABCZ/ABCGIL)

Janete Brewer da Muca

PROVA GENÔMICA

	kg	Ac.	Dias	Ac.	Ac.
GPTA Leite	1.151	82%			
GPTA IP			-2	51%	
GPTA IPP			-47	80%	
ILG				0,40	60%
GPTA PN				0,40	90%
GPTA PG				-1	100%
<hr/>					
GTE	Robusto		IFPG	-0,10	
IPPLG	0,80		IRG	-0,40	
IETG	0,50		CPLFG	0,30	

Fonte: Genômica - PMGG junho/2023



ICH VERMUT

Canela Dawson

RGD: 5511 BV | Nasc.: 07/07/2021
Pedigree: Dawson x Teatro x Brewer x Parker P
Criador: José Renato Chiari
Prop.: José Renato Chiari



TOURO

NOVO



GIROLANDO 3/4

29G03155

TJR Duke Dawson-ET
PTAL 2.914 Lbs

S-S-I Montross Duke-ET
PTAL 2.283 Lbs

TJR DE-Diamond 31630-ET

ICH Canela Teatro
Lact. 24.798 kg
Produção Vitalícia: 101.692 kg/leite 2.645 dias
PTAL 1.832 kg (PMGG)

Teatro da Silvania
PTAL 259 kg (ABCZ/ABCGIL)

Janete Brewer da Muca

PROVA GENÔMICA

	kg	Ac.	Dias	Ac.	Ac.
GPTA Leite	1.145	69%			
GPTA IP			-4	48%	
GPTA IPP			-21	69%	
ILG				0,10	50%
GPTA PN				0,20	70%
GPTA PG				1,30	80%
<hr/>					
GTE	Robusto		IFPG	0,20	
IPPLG	0,60		IRG	0,20	
IETG	0,70		CPLFG	0,90	

Fonte: Genômica - PMGG junho/2023



154 APLAUSO FIV Topnotch do Mirante

RGD: 0844 BH | Nasc.: 22/03/2019
Pedigree: Topnotch x Sanchez x Teatro x Triunfo
Criador: Antônio Gilberto Ribeiro de Castro e Outros
Prop.: Antônio Gilberto Ribeiro de Castro, José Gouveia Franco Neto, Winston Frederico Almeida Drumond e Outros



TOURO

RWD
FERTILIDADE
★★★



GIROLANDO 3/4 29G03069

Progenesis Topnotch
PTAL 508 Lbs

S-S-I Montross Jedi-ET
PTAL 2.077 Lbs

IHG Lottomax Tania-ET

154 FIV Sanchez da Anta

Lact. 22.166 kg
Produção Vitalícia: 35.453 kg/leite 761 dias
PTAL 1.087 kg (PMGG)

Gen-Mark Stmatic Sanchez
PTAL 156 Lbs

Figo Aquarela
Lact. 6.533 kg

PROVA GENÔMICA

	kg	Ac.	Dias	Ac.	Ac.
GPTA Leite	1.139	71%			
GPTA IP			2	39%	
GPTA IPP			-24	64%	
ILG					1,10 40%
GPTA PN					-0,20 80%
GPTA PG					-2,20 90%
GTE	Robusto		IFPG		-1,20
IPPLG	1		IRG		-0,80
IETG	1,30		CPLFG		0,20

Fonte: Genômica - PMGG junho/2023



JARED Butler FIV Xapetuba

RGD: 5560 BA | Nasc.: 29/05/2017
Pedigree: Butler x Bradley x Sansão x Teatro
Criador: José Antônio da Silveira
Prop.: João Paulo Caldeira



TOURO

RWD
FERTILIDADE
★★★



GIROLANDO 3/4 29G03028

Wa-Del ABS Butler-ET
PTAL 1.713 Lbs

Bacon-Hill Montross-ET
PTAL 1.968 Lbs

Wa-Del Massey Belinda-ET
Lact. 13.250 kg

Alterosa Bradley FIV da Xapetuba

Lact. 17.924 kg
Produção Vitalícia: 47.503 kg/leite 1.280 dias
PTAL 438 kg (PMGG)

Rockalli Bradley
PTAL 260 Lbs

Feição F. Mutum

PROVA GENÔMICA

	kg	Ac.	Dias	Ac.	Ac.
GPTA Leite	1.038	81%			
GPTA IP			-4	47%	
GPTA IPP			-32	75%	
ILG					0 50%
GPTA PN					-0,20 80%
GPTA PG					1,40 90%
GTE	Robusto		IFPG		-0,30
IPPLG	-0,10		IRG		-0,30
IETG	0,20		CPLFG		0,10

Fonte: Genômica - PMGG junho/2023



154 THOR FIV Maverick do Mirante

RGD: 0847 BH | Nasc.: 24/02/2019
Pedigree: Maverick x Sanchez x Teatro x Triunfo
Criador: Antônio Gilberto Ribeiro de Castro e Outros
Prop.: Antônio Gilberto Ribeiro de Castro, José Gouveia Franco Neto, Winston Frederico Almeida Drumond e Outros



TOURO



GIROLANDO 3/4 29G03071

Progenesis Maverick
PTAL 911 Lbs

S-S-I Montross Jedi-ET
PTAL 2.077 Lbs

Ocd Delta Missy-ET

154 FIV Sanchez da Anta
Lact. 22.166 kg
Produção Vitalícia: 35.453 kg/leite 761 dias
PTAL 1.087 kg (PMGG)

Gen-Mark Stmatic Sanchez
PTAL 156 Lbs

Figo Aquarela
Lact. 6.533 kg

PROVA GENÔMICA

	kg	Ac.	Dias	Ac.	Ac.
GPTA Leite	979	71%			
GPTA IP			1	39%	
GPTA IPP			-31	64%	
ILG				0,80	40%
GPTA PN				0,60	70%
GPTA PG				-2,70	80%
<hr/>					
GTE	Sensível -		IFPG	-0,30	
IPPLG	0,10		IRG	-0,30	
IETG	1,30		CPLFG	0,60	

Fonte: Genômica - PMGG junho/2023



ALEXANDER FIV Surpersire Jabaquara

RGD: 5256 BP | Nasc.: 26/07/2020
Pedigree: Uecker x Montross x Jaguar x Everest
Criador: Elio Virgínio Pimentel
Prop.: Elio Virgínio Pimentel



TOURO



GIROLANDO 3/4 29G03107

Uecker Supersire Josuper-ET
PTAL 2.340 Lbs

Seagull-BAY Supersire-ET
PTAL 1.071 Lbs

Uecker Beacon Joyfully-ET
Lact. 14.447 kg

Cassiani FIV Montross Jabaquara
Lact. 14.051 kg
Produção Vitalícia: 14.051 kg/leite 370 dias
PTAL 1.472 kg (PMGG)

Bacon-Hill Montross-ET
PTAL 1.968 Lbs

Ampola FIV Jabaquara

PROVA GENÔMICA

	kg	Ac.	Dias	Ac.	Ac.
GPTA Leite	951	71%			
GPTA IP			0	43%	
GPTA IPP			-36	65%	
ILG				1	40%
GPTA PN				0,20	70%
GPTA PG				0,30	70%
<hr/>					
GTE	Sensível -		IFPG	-0,10	
IPPLG	-0,30		IRG	0,30	
IETG	1,40		CPLFG	0,30	

Fonte: Genômica - PMGG junho/2023



154 COMBATE FIV Maverick do Mirante

RGD: 0842 BH | Nasc.: 22/03/2019

Pedigree: Maverick x Sanchez x Teatro x Triunfo
Criador: Antônio Gilberto Ribeiro de Castro e Outros
Prop.: Antônio Gilberto Ribeiro de Castro, José Gouveia Filho, Winston Frederico A. Drumond e Outros



TOURO



GIROLANDO 3/4 29G03073

Progenesis Maverick
PTAL 911 Lbs

S-S-I Montross Jedi-ET
PTAL 2.077 Lbs

Ocd Delta Missy-ET

154 FIV Sanchez da Anta

Lact. 22.166 kg
Produção Vitalícia: 35.453 kg/leite 761 dias
PTAL 1.087 kg (PMGG)

Gen-Mark Stmatic Sanchez
PTAL 156 Lbs

Figo Aquarela
Lact. 6.533 kg

PROVA GENÔMICA

	kg	Ac.	Dias	Ac.	Ac.
GPTA Leite	933	71%			
GPTA IP			0	39%	
GPTA IPP			-56	64%	
ILG				0,90	40%
GPTA PN				0,20	70%
GPTA PG				-0,50	80%
<hr/>					
GTE	Robusto		IFPG	-0,30	
IPPLG	0,40		IRG	-0,80	
IETG	1,30		CPLFG	0,60	

Fonte: Genômica - PMGG junho/2023



UNESCO Resgate F. Mutum

RGD: 1529 BX | Nasc.: 31/03/2021

Pedigree: Resgate x Ivan x Paramount x Sansão
Criador: Léo Machado Ferreira
Prop.: Bruno de Souza Machado Ferreira



TOURO



GIROLANDO 3/4 29G03153

ICH Resgate Canela Butler
GPTAL 1.151 kg (PMGG)

Wa-Del ABS Butler-ET
PTAL 1.713 Lbs

ICH Canela Teatro
Lact. 24.798 kg

SBX0 7767 FIV Ivan

Lact. 11.550 kg
Produção Vitalícia: 31.470 kg/leite 831 dias
PTAL 848 kg (PMGG)

MR Super Ivan-ET
PTAL 582 Lbs

SBX0 2032 FIV Paramount

PROVA GENÔMICA

	kg	Ac.	Dias	Ac.
GPTA Leite	1.374	65%		
GPTA IP			1	33%
GPTA IPP			-20	57%

Fonte: Genômica - PMGG junho/2023



NADAL FIV da Estância São Bento

RGD: 4870 BW | Nasc.: 14/12/2021
 Pedigree: Robber x Expander x Shamrock x Sansão
 Criador: Aداuto Luis Caumo
 Prop.: Marcello Mamedes dos Santos



TOURO



GIROLANDO 3/4 29G03162

ICH Robber Canela Fad
 GPTAL 2.596 kg (PMGG)

Kingemerling Altafad-ET
 PTAL 3.161 Lbs

ICH Canela Teatro
 Lact. 24.798 kg

Gandaia Expander FIV 2R Jatái
 Lact. 22.375 kg
 Produção Vitalícia: 28.266 kg/leite 547 dias
 PTAL 1.854 kg (PMGG)

Stantons Expander-ET
 PTAL 891 Lbs

Mancha Shamrock FIV F. Mutum
 Lact. 17.634 kg

PROVA GENÔMICA

	kg	Ac.	Dias	Ac.
GPTA Leite	2.182	64%	3	34%
GPTA IP				
GPTA IPP			-7	56%

Fonte: Genômica - PMGG junho/2023



BUSH FIV da Estância São Bento

RGD: 4874 BW | Nasc.: 12/08/2021
 Pedigree: Robber x Montross x Teatro x Leduc
 Criador: Aداuto Luis Caumo
 Prop.: Marcello Mamedes dos Santos



TOURO



GIROLANDO 3/4 29G03158

ICH Robber Canela Fad
 GPTAL 2.596 kg (PMGG)

Kingemerling Altafad-ET
 PTAL 3.161 Lbs

ICH Canela Teatro
 Lact. 24.798 kg

Romenia FIV Brenda Montross 1279
 Lact. 20.963 kg
 Produção Vitalícia: 20.963 kg/leite 407 dias
 PTAL 1.576 kg (PMGG)

Bacon-Hill Montross-ET
 PTAL 1.968 Lbs

Engenho da Rainha Brenda Teatro
 Lact. 16.206 kg

PROVA GENÔMICA

	kg	Ac.	Dias	Ac.
GPTA Leite	1.885	64%	4	34%
GPTA IP				
GPTA IPP			-5	56%

Fonte: Genômica - PMGG junho/2023



ICH NADO Buxton

GIROLANDO 3/4 29G00068

RGD: 7087 AE | Nasc.: 27/10/2014
Pedigree: Buxton x Teatro x Brewer x Parker
Criador: José Renato Chiari
Prop.: José Renato Chiari



TOURO

RWD
FERTILIDADE
★★★



Mye038 Buxton-ET
PTAL 385 Lbs

Sandy-Valley Bolton-ET
PTAL 618 Lbs

Regancrest Brasilia-ET
Lact. 13.386 kg

ICH Canela Teatro
Lact. 24.798 kg

Teatro da Sylvania
PTAL 259 kg (ABCZ/ABCIL)

Produção Vitalícia: 101.692 kg/leite 2.645 dias
PTAL 1.832 kg (PMGG)

Janete Brewer da Muca

PMGG					
Nº de filhas 12					
	kg	Ac.	Dias	Ac.	Ac.
PTA Leite	1.000	87%			
PTA IP			-7	50%	
PTA IPP			-25	80%	
ILG					0,60 56%
PTA PN					-1,00 78%
PTA PG					3,00 88%
TE	Robusto				-0,40
IPPLG	0,60				-0,20
IETG	0,00				1,46
			IFPG		-0,40
			IRG		-0,20
			CPLFG		1,46

Fonte: PMGG junho/2023



FILHA: ICH T4478 PITANGUEIRA NADO



MAXIMUS Brenda Gerard Rancho do RO

GIROLANDO 3/4

29G00067

RGD: 0888 AM | Nasc.: 10/04/2015
Pedigree: Gerard x Teatro x Leduc x Durham
Criador: Odilon Rezende Barbosa Filho
Prop.: ABS e Odilon Rezende Barbosa Filho



TOURO

RWD
FERTILIDADE
★★



Schillview Oman Gerard-ET
PTAL 853 Lbs

O-Bee Manfred Justice-ET
PTAL 17 Lbs

Schillview Marsh Glash-ET
Lact. 11.653 kg

Engenho da Rainha Brenda Teatro
Lact. 19.624 kg
Produção Vitalícia: 47.787 kg/leite 1.119 dias
PTAL 734 kg (PMGG)

Teatro da Sylvania
PTAL 259 kg (ABCZ/ABCGIL)

Engenho da Rainha Froth 776 Leduc

PMGG

Nº de filhas 1

	kg	Ac.	Dias	Ac.	Ac.
PTA Leite	897	82%			
PTA IP			-3	50%	
PTA IPP			-61	76%	
ILG					0,80 60%
PTA PN					0,00 93%
PTA PG					-1,00 97%
TE	Robusto				-1,00
IPPLG	0,60				-1,20
IETG	0,00				1,96

Fonte: PMGG junho/2023



IRMÃ MATERNA: HAILA GENEVA RANCHO DO RO



FAUSTO Celebridade Dorcy Nova Terra

RGD: 7713 AR | Nasc.: 06/07/2015
 Pedigree: Dorcy x Goldwyn x Teatro x Triunfo
 Criador: Luiz Carlos Rodrigues
 Prop.: Luiz Carlos Rodrigues



TOURO



GIROLANDO 3/4 29G00073

Coyne-Farms Dorcy-ET
PTAL 876 Lbs

Sandy-Valley Bolton-ET
PTAL 618 Lbs

Coyne-Farms Brest Daffers-ET
Lact. 14.034 kg

Celebridade Goldwyn FIV F. Congonhas
Lact. 19.348 kg
Produção Vitalícia: 35.323 kg/leite 744 dias
PTAL 1.008 kg (PMGG)

Braedale Goldwyn
PTAL 238 Lbs

Figo Aquarela
Lact. 6.533 kg

PMGG

Nº de filhas 3

	kg	Ac.	Dias	Ac.	Ac.
PTA Leite	827	81%			
PTA IP			4	48%	
PTA IPP			-37	75%	
ILG					0,00 49%
PTA PN					1,00 72%
PTA PG					3,00 83%
TE	Sensível		IFPG	1,40	
IPPLG	0,90		IRG	0,40	
IETG	1,00		CPLFG	1,28	

Fonte: PMGG junho/2023



ICH NATIO Dorcy

RGD: 3032 AE | Nasc.: 18/03/2014
 Pedigree: Dorcy x Bem Feitor x Outside x Querubim
 Criador: José Renato Chiari
 Prop.: José Renato Chiari



TOURO



GIROLANDO 3/4 29G02044

Coyne-Farms Dorcy-ET
PTAL 876 Lbs

Sandy-Valley Bolton-ET
PTAL 618 Lbs

Coyne-Farms Brest Daffers-ET
Lact. 14.034 kg

ICH Destreza Bem Feitor TE
Lact. 7.855 kg
Produção Vitalícia: 7.855 kg/leite 365 dias
PTAL 280 kg (PMGG)

Benfeitor Raposo da Cal
PTAL 233 kg (ABCZ/ABCGIL)

JRCH Lua Outside-TE

PMGG

Nº de filhas 24

	kg	Ac.	Dias	Ac.	Ac.
PTA Leite	70	89%			
PTA IP			-1	50%	
PTA IPP			-48	84%	
PTA Teor					0,03 78%
ILG					0,50 61%
PTA PN					0,00 72%
PTA PG					2,00 83%
TE	Robusto		CSLG	0,90	
IPPLG	-0,10		CSMG	-1,30	
IETG	0,00		CFLG	-2,40	
IFPG	0,20		CGG	-0,90	
IRG	-0,40		CPLFG	1,33	

Fonte: PMGG junho/2023



GIROLANDO 5/8

Girolando 5/8 é um dos cruzamentos entre as duas raças Gir Leiteiro e Holandês, onde o animal 5/8 possui 62,5% de sangue Holandês. Esse CCG (Cruzamento sob Controle de Genealogia) é ainda mais adaptado ao sistema de pastejo quando comparado ao $\frac{3}{4}$. O Puro Sintético, definido como a raça Girolando propriamente dita é o produto fruto de pai e mãe 5/8. A ABS possui a melhor bateria de touros do mercado, com touros provados pelo Teste de Progenie e também pelas Avaliações Genômicas. Outro ponto que diferencia a ABS é a disponibilidade de informações relacionadas à conformação, fertilidade, temperamento e pigmentação. Um trabalho exclusivo ABS, o Cornerstone, coleta informações de dados das progênies dos touros nas fazendas de nossos clientes. Para a produção de vacas lucrativas são importantes as informações de produção, conformação e temperamento, e todas essas características, somente os touros ABS possuem.





ICH **W6860** Figueira Rico

RGD: 8661 CC | Nasc.: 19/05/2022

Pedigree: Rico x Cancun x Sansão x Bem Feitor

Criador: José Renato Chiari

Prop.: ABS, Rafael Carneiro da Silveira e Wander Divino de Oliveira

GIROLANDO 5/8

29G03163



TOURO



ICH Rico Canela Bourbon

Wa-Del ABS Bourbon-ET

PTAL 1.783 Lbs

ICH Canela Teatro

Lact. 24.798 kg

TPSR Figueira FIV

Lact. 16.908 kg

Produção Vitalícia: 45.578 kg/leite 1.149 dias

PTAL 1.482 kg (PMGG)

Larcrest Cancun-ET

PTAL 614 Lbs

TPMG13 Atriz Sansão TCP

PROVA GENÔMICA

	kg	Ac.	Dias	Ac.
GPTA Leite	2.086	64%		
GPTA IP			4	36%
GPTA IPP			-30	55%

Fonte: Genômica - PMGG junho/2023



PAI: ICH RICO CANELA BOURBON



AVÓ PATERNA: ICH CANELA TEATRO



ICH TASSO Nama Tarrino

GIROLANDO 5/8

29G03081

RGD: 4881 BM | Nasc.: 14/12/2019
Pedigree: Tarrino x Jaguar x Teatro x Brewer
Criador: José Renato Chiari
Prop.: José Renato Chiari



TOURO



Welcome Tarrino 3181-ET
PTAL 1.420 Lbs

Bacon-Hill Pety Modesty-ET
PTAL 212 Lbs

WFC Welcome Mardigras

ICH Nama Jaguar
Lact. 6.759 kg
Produção Vitalícia: 9.892 kg/leite 596 dias
PTAL 698 kg (PMGG)

Jaguar TE do Gavião
PTAL 633 kg (ABCZ/ABCGIL)

ICH Canela Teatro
Lact. 24.798 kg

PROVA GENÔMICA					
	kg	Ac.	Dias	Ac.	Ac.
GPTA Leite	1.801	77%			
GPTA IP			-5	43%	
GPTA IPP			-52	70%	
ILG					0 50%
GPTA PN					0 60%
GPTA PG					-2,30 70%
GTE	Robusto				-0,90
IPPLG	0,50				-0,90
IETG	0,60				1

Fonte: Genômica - PMGG junho/2023



AVÓ MATERNA: ICH CANELA TEATRO



ICH ABS **URANO** Miranda Robo

GIROLANDO PS
29G03147

RGD: 2859 BR | Nasc.: 18/12/2020
Pedigree: Robo x Ladys-Manor x Sansão x Teatro
Criador: José Renato Chiari
Prop.: ABS e José Renato Chiari



TOURO



ICH Robo Butler
GPTAL 1.168 kg (PMGG)

Wa-Del ABS Butler-ET
PTAL 1.713 Lbs

ICH Impecável Sansão
Lact. 13.067 kg

ICH Miranda Shamrock
Lact. 12.330 kg
Produção Vitalícia: 54.628 kg/leite 1.592 dias
PTAL 1.760 kg (PMGG)

Ladys-Manor PL Shamrock-ET
PTAL 934 Lbs

ICH Impecável Sansão
Lact. 13.067 kg

PROVA GENÔMICA

	kg	Ac.	Dias	Ac.	Ac.
GPTA Leite	1.753	68%			
GPTA IP			-4	45%	
GPTA IPP			-14	62%	
ILG				0,60	40%
GPTA PN				-0,30	60%
GPTA PG				-1,40	70%
GTE	Robusto				1,20
IPPLG	1				-0,50
IETG	1,40				1,10
					IFPG
					IRG
					CPLFG

Fonte: Genômica - PMGG junho/2023



PAI: ICH ROBO BUTLER



LEWIS FIV da Estância São Bento

GIROLANDO 5/8

29G03161

RGD: 4873 BW | Nasc.: 21/12/2021

Pedigree: Robber x Aftershock x Teatro x Impressor

Criador: Adauto Luis Caumo

Prop.: Marcello Mamedes dos Santos



TOURO



ICH Robber Canela Fad
GPTAL 2.596 kg (PMGG)

Kingemerling Altafad-ET
PTAL 3.161 Lbs

ICH Canela Teatro
Lact. 24.798 kg

Celise FIV Aftershock 2R Jatai
Lact. 16.953 kg
Produção Vitalícia: 68.355 kg/leite 1.497 dias
PTAL 1.329 kg (PMGG)

MS Atlees SHT Aftershock-ET
PTAL -451 Lbs

Dagma TE Star

PROVA GENÔMICA

	kg	Ac.	Dias	Ac.
GPTA Leite	1.737	66%		
GPTA IP			5	40%
GPTA IPP			-25	57%

Fonte: Genômica - PMGG junho/2023



ICH ABS **ULRIK** Miranda Rafain

RGD: 3400 BQ | Nasc.: 26/12/2020
Pedigree: Rafain x Ladys-Manor x Sansão x Teatro
Criador: José Renato Chiari
Prop.: ABS e José Renato Chiari

GIROLANDO PS 29G03109



TOURO



Rafain Meridian FIV Rancho Tunin
PTAL 1.213 kg (PMGG)

Sully Hart Meridian-ET
PTAL 1.925 Lbs

Porcelana FIV Sansão Rancho Tunin

ICH Miranda Shamrock
Lact. 12.330 kg
Produção Vitalícia: 54.628 kg/leite 1.592 dias
PTAL 1.760 kg (PMGG)

Ladys-Manor PL Shamrock-ET
PTAL 934 Lbs

ICH Impecável Sansão
Lact. 13.067 kg

ICH Impecável Sansão
Lact. 13.067 kg

PROVA GENÔMICA

	kg	Ac.	Dias	Ac.	Ac.
GPTA Leite	1.716	75%			
GPTA IP			-1	47%	
GPTA IPP			-42	67%	
ILG				0,70	40%
GPTA PN				-0,40	60%
GPTA PG				1,30	70%
<hr/>					
GTE	Robusto		IFPG	-0,60	
IPPLG	0,90		IRG	-0,80	
IETG	1,40		CPLFG	0,90	

Fonte: Genômica - PMGG junho/2023



AVÓ MATERNA: ICH IMPECÁVEL SANSÃO



HOT FIV da Estância São Bento

GIROLANDO 5/8

29G03159

RGD: 4875 BW | Nasc.: 17/12/2021

Pedigree: Guerreiro x Beemer x Sansão x Teatro

Criador: Adauto Luis Caumo

Prop.: Marcelo Mamedes dos Santos



TOURO



Guerreiro Maxima FIV 2R Jatai
GPTAL 1.871 kg (PMGG)

Elo Supersire FIV Kub
PTAL 1.524 kg (PMGG)

Maxima Harmonia FIV da Prata Jac
Lact. 27.987 kg

ICH Q68 Ianca Beemer
Lact. 16.130 kg
Produção Vitalícia: 34.900 kg/leite 972 dias
PTAL 1.405 kg (PMGG)

Pol Butte MC Beemer-ET
PTAL 13 Lbs

ICH Ianca Sansão
Lact. 2.303 kg

PROVA GENÔMICA

	kg	Ac.	Dias	Ac.
GPTA Leite	1.623	63%		
GPTA IP			5	37%
GPTA IPP			-13	54%

Fonte: Genômica - PMGG junho/2023



ICH U5703 Impecável Gillespy

GIROLANDO 5/8

29G03125

RGD: 8720 BP | Nasc.: 15/10/2020

Pedigree: Gillespy x Sansão x Teatro x Brewer

Criador: José Renato Chiari

Prop.: José Renato Chiari



TOURO



De-Su Gillespy-ET
PTAL 1.716 Lbs

Sandy-Valley Bolton-ET
PTAL 618 Lbs

De-Su 6822-ET

ICH Impecável Sansão

Lact. 13.067 kg

Produção Vitalícia: 49.583 kg/leite 1.390 dias

PTAL 1.189 kg (PMGG)

C.A. Sansão

PTAL 614 kg (ABCZ/ABCIL)

ICH Canela Teatro

Lact. 24.798 kg

PROVA GENÔMICA

	kg	Ac.	Dias	Ac.	Ac.
GPTA Leite	1.320	83%			
GPTA IP			-8	63%	
GPTA IPP			-35	78%	
ILG				0	70%
GPTA PN				-0,40	70%
GPTA PG				1,40	80%
GTE	Robusto			IFPG	-0,60
IPPLG	-0,20			IRG	-0,50
IETG	1			CPLFG	1

Fonte: Genômica - PMGG junho/2023



MÃE: ICH IMPECÁVEL SANSÃO



ICH **SUCCESSOR** Ionara Medley

GIROLANDO 5/8
29G03045

RGD: 6000 BD | Nasc.: 02/07/2018
Pedigree: Medley x Jaguar x Teatro x Brewer
Criador: José Renato Chiari
Prop.: José Renato Chiari



TOURO

RWD
FERTILIDADE
★★★★★



Abs Medley-ET
PTAL 1.240 Lbs

Woodcrest Mogul Yoder-ET
PTAL 439 Lbs

Bacon-Hill Balisto Molly-ET

ICH Ionara Jaguar

Lact. 6.618 kg

Produção Vitalícia: 15.263 kg/leite 870 dias

PTAL 570 kg (PMGG)

Jaguar TE do Gavião

PTAL 633 kg (ABCZ/ABCGL)

ICH Canela Teatro

Lact. 24.798 kg

PROVA GENÔMICA

	kg	Ac.	Dias	Ac.	Ac.
GPTA Leite	1.281	79%			
GPTA IP			-6	48%	
GPTA IPP			-29	73%	
ILG					0,40 50%
GPTA PN					-1 90%
GPTA PG					0,90 100%
GTE	Robusto				-1,50
IPPLG	0				-1
IETG	0,50				0,60
					IFPG
					IRG
					CPLFG

Fonte: Genômica - PMGG junho/2023



MESMA FAMÍLIA



ICH **ROBO** Butler

RGD: 9300 AN | Nasc.: 11/06/2017
Pedigree: Butler x Sansão x Teatro x Brewer
Criador: José Renato Chiari
Prop.: José Renato Chiari

GIROLANDO 5/8 29G03033



TOURO



Wa-Del ABS Butler-ET
PTAL 1.713 Lbs

Bacon-Hill Montross-ET
PTAL 1.968 Lbs

Wa-Del Massey Belinda-ET
Lact. 13.250 kg

ICH Impecável Sansão
Lact. 13.067 kg
Produção Vitalícia: 49.583 kg/leite 1.390 dias
PTAL 1.189 kg (PMGG)

C.A. Sansão
PTAL 614 kg (ABCZ/ABCIL)

ICH Canela Teatro
Lact. 24.798 kg

PROVA GENÔMICA

	kg	Ac.	Dias	Ac.	Ac.
GPTA Leite	1.168	83%			
GPTA IP			-4	49%	
GPTA IPP			-25	80%	
ILG					-0.10 60%
GPTA PN					0 100%
GPTA PG					-0.60 100%
GTE	Robusto				-0.50
IPPLG	0,30				-0.20
IETG	0,60				CPLFG 0,30

Fonte: Genômica - PMGG junho/2023



MÃE: ICH IMPECÁVEL SANSÃO



IRMÃ MATERNA: ICH MAROMBA - DETALHE DE ÚBERE



ICH TROFEU Lisiane Jedi

RGD: 4445 BE | Nasc.: 20/08/2019
Pedigree: Jedi x Gengis Khan x Teatro x Leduc
Criador: José Renato Chiari
Prop.: José Renato Chiari e Marcello Mamedes dos Santos



TOURO

RWD
FERTILIDADE
★★★



PROGÊNIE
EM TESTE
2028



BETA-CASEÍNA
AA22

GIROLANDO 5/8

29G03051

S-S-I Montross Jedi-ET
PTAL 2.077 Lbs

Bacon-Hill Montross-ET
PTAL 1.968 Lbs

S-S-I Supersire Miri 8679-ET

Lisiane FIV Brenda Gengis Khan Rancho do RO
Lact. 7.346 kg
Produção Vitalícia: 7.346 kg/leite 282 dias
PTAL 462 kg (PMGG)

Gengis Khan de Brasília
PTAL 683 kg (ABCZ/ABCGIL)

Engenho da Rainha Brenda Teatro
Lact. 16.206 kg

PROVA GENÔMICA

	kg	Ac.	Dias	Ac.	Ac.
GPTA Leite	959	82%			
GPTA IP			-1	51%	
GPTA IPP			-31	76%	
ILG					-0,70 60%
GPTA PN					0,40 90%
GPTA PG					1,70 100%
<hr/>					
GTE	Sensível -		IFPG	0,50	
IPPLG	0,80		IRG	0,20	
IETG	0,90		CPLFG	0,10	

Fonte: Genômica - PMGG junho/2023



ICH QUILATE Origem Monterey

RGD: 6868 AR | Nasc.: 23/03/2016
Pedigree: Monterey x Teatro x Fluminense x Royal
Criador: José Renato Chiari
Prop.: José Renato Chiari



TOURO



PROGÊNIE
EM TESTE
2025



BETA-CASEÍNA
AA11

GIROLANDO 5/8

29G03019

View-Home Monterey-ET
PTAL 84 Lbs

De-Su Bkm Mccutchen 1174-ET
PTAL 230 Lbs

Pine-Tree 2149 Robst 4846-ET
Lact. 12.297 kg

Origem da Centrogen FIV
Lact. 6.259 kg
Produção Vitalícia: 11.023 kg/leite 528 dias
PTAL 204 kg (PMGG)

Teatro da Silvania
PTAL 259 kg (ABCZ/ABCGIL)

Organza Três Ilhas

PROVA GENÔMICA

	kg	Ac.	Dias	Ac.	Ac.
GPTA Leite	543	84%			
GPTA IP			0	61%	
GPTA IPP			-41	80%	
ILG					-0,30 70%
GPTA PN					0,20 80%
GPTA PG					1,70 90%
<hr/>					
GTE	Robusto		IFPG	0,30	
IPPLG	-1,30		IRG	0,20	
IETG	-0,70		CPLFG	0	

Fonte: Genômica - PMGG junho/2023



ABS **OURO** FIV Marquesa USA da Mirai 2B

RGD: 9800 BT | Nasc.: 26/05/2021

Pedigree: Henning x Sansão x Everett x Bem Feitor
Criador: José Afonso Bicalho Beltrão da Silva
Prop.: ABS, Alexandre Lopes Lacerda, Evandro Alves dos Santos e José Afonso Bicalho Beltrão da Silva



TOURO



GIROLANDO 5/8 29G03137

Denovo 15487 Henning-ET
PTAL 1.438 Lbs

N-Springhope Honda-ET
PTAL 1.029 Lbs

De-Su Everest 6970-ET

Marquesa FIV Sansão 2B da Mirai
Lact. 11.135 kg
Produção Vitalícia: 18.578 kg/leite 738 dias
PTAL 745 kg (PMGG)

C.A. Sansão
PTAL 614 kg (ABCZ/ABCGIL)

Quelinha Everett FIV 2B
Lact. 19.065 kg

PROVA GENÔMICA

	kg	Ac.	Dias	Ac.
GPTA Leite	848	62%		
GPTA IP			2	36%
GPTA IPP			-26	55%

Fonte: Genômica - PMGG junho/2023



ABS **HULK** Kingboy FIV da Xapetuba

RGD: 0637 AV | Nasc.: 18/01/2016

Pedigree: Kingboy x Olympicus x Wildman x Cajú
Criador: José Antônio da Silveira
Prop.: ABS



TOURO



GIROLANDO 5/8 29G03006

Morningview Mcc Kingboy-ET
PTAL 905 Lbs

De-Su Bkm Mccutchen 1174-ET
PTAL 230 Lbs

Morningview Super Megan-ET
Lact. 15.204 kg

Cripta Azaléia Olympicus FIV da Palma
Lact. 4.036 kg
Produção Vitalícia: 13.183 kg/leite 495 dias
PTAL -82 kg (PMGG)

Olympicus FIV Palma
PTAL 808 kg (ABCZ/ABCGIL)

Azaléia FIV da Palma

PROVA GENÔMICA

	kg	Ac.	Dias	Ac.	Ac.
GPTA Leite	352	84%			
GPTA IP			-1	57%	
GPTA IPP			-45	80%	
ILG					-0,20 60%
GPTA PN					0 90%
GPTA PG					2,50 100%
GTE	Robusto		IFPG		0,10
IPPLG	0,50		IRG		-0,40
IETG	0,30		CPLFG		0,40

Fonte: Genômica - PMGG junho/2023



FAST FIV da Estância São Bento

RGD: 4871 BW | Nasc.: 01/12/2022
 Pedigree: Guerreiro x Beemer x Sansão x Teatro
 Criador: Aduino Luis Caumo
 Prop.: Marcello Mamedes dos Santos



TOURO



GIROLANDO PS 29G03160

Guerreiro Maxima FIV 2R Jatai
 GPTAL 1.871 kg (PMGG)

Elo Supersire FIV Kub
 PTAL 1.524 kg (PMGG)

Maxima Harmonia FIV da Prata Jac
 Lact. 27.987 kg

ICH Q68 Ianca Beemer
 Lact. 16.130 kg
 Produção Vitalícia: 34.900 kg/leite 972 dias
 PTAL 1.405 kg (PMGG)

Pol Butte MC Beemer-ET
 PTAL 13 Lbs

ICH Ianca Sansão
 Lact. 2.303 kg

PROVA GENÔMICA

	kg	Ac.	Dias	Ac.
GPTA Leite	1.404	63%		
GPTA IP			5	36%
GPTA IPP			-21	54%

Fonte: Genômica - PMGG junho/2023



A NATA FIV KNOX

RGD: 1219 BQ | Nasc.: 29/12/2020
 Pedigree: Knox x Gengis Khan x Teatro x Leduc
 Criador: Renato Miglio Martin
 Prop.: ABS e Renato Miglio Martin



TOURO



GIROLANDO 5/8 29G03148

De-Su 14233Knox-ET
 PTAL 1.991 Lbs

S-S-I Montross Jedi-ET
 PTAL 2.077 Lbs

De-Su Spring 5197-ET
 Lact. 12.297 kg

A Nata Brenda FIV Gengis Khan
 Lact. 13.547 kg
 Produção Vitalícia: 13.850 kg/leite 379 dias
 PTAL 429 kg (PMGG)

Gengis Khan de Brasília
 PTAL 683 kg (ABCZ/ABCGIL)

Engenho da Rainha Brenda Teatro
 Lact. 16.206 kg

PROVA GENÔMICA

	kg	Ac.	Dias	Ac.
GPTA Leite	742	70%		
GPTA IP			-0,54	45%
GPTA IPP			-15	66%

Fonte: Genômica - PMGG junho/2023



ICH NABIL Buxton

RGD: 1956 AO | Nasc.: 25/10/2014
Pedigree: Buxton x Sansão x Teatro x Brewer
Criador: José Renato Chiari
Prop.: José Renato Chiari

GIROLANDO 5/8

29G00064



TOURO

RWD
FERTILIDADE
★★★★



Mye038 Buxton-ET
PTAL 385 Lbs

Sandy-Valley Bolton-ET
PTAL 618 Lbs

Regancrest Brasília-ET

ICH Impecável Sansão
Lact. 13.067 kg
Produção Vitalícia: 49.583 kg/leite 1.390 dias
PTAL 1.189 kg (PMGG)

C.A. Sansão
PTAL 614 kg (ABCZ/ABCIL)

ICH Canela Teatro
Lact. 24.798 kg

PMGG

Nº de filhas 3

	kg	Ac.	Dias	Ac.	Ac.
PTA Leite	648	83%			
PTA IP			-4	48%	
PTA IPP			-23	79%	
ILG					0,80 56%
PTA PN					0,00 79%
PTA PG					1,00 89%
TE	Robusto				-0,60
IPPLG	1,60				-0,30
IETG	1,00				0,05
					IFPG
					IRG
					CPLFG

Fonte: PMGG junho/2023



FILHA: ICH S4248 MELISA



FILHA: ICH T4523 NINEIA NABIL



GIR LEITEIRO

Raça zebuína leiteira de maior produtividade em clima tropical, muito utilizada em sistemas de criação a pasto. A bateria Gir Leiteiro ABS sempre teve grande contribuição para a raça em todo o mundo pelos grandes touros que passaram por aqui, como Caju, Everest, Teatro, Gengis Khan entre tantos. A ABS possui uma forte bateria de touros jovens com pedigrees modernos e que se destacam na pré-seleção ao Teste de Progênie. A ABS disponibiliza para a raça Gir Leiteiro além de sêmen Sexcel, embriões ABS NEO e ABS NEO Premium com a tecnologia DT (Direct Transfer), estratégias indispensáveis para seu plano genético, contribuindo para o aumento da velocidade do melhoramento genético.





OHIO 2B

GIR LEITEIRO 29GL3210

RGD: ZAB 468 | Nasc.: 20/06/2009
Pedigree: Sansão x Benfeitor x Pati x Luso
Criador: José Afonso Bicalho Beltrão da Silva
Prop.: José Afonso Bicalho Beltrão da Silva



TOURO



- C.A. Sansão**
PTAL 614 kg (ABCZ/ABCGIL)
- C.A. Everest**
PTAL 205 kg (ABCZ/ABCGIL)
- C.A. Heureka**
Lact. 11.000 kg
- Jhazza TE 2B**
Lact. 9.279 kg
PTAL 562 kg (ABCZ/ABCGIL)
- Benfeitor Raposo da Cal**
PTAL 233 kg (ABCZ/ABCGIL)
- Emate TE Pati Cal**
Lact. 5.251 kg

PNMGL				
	Nº de filhas 14	Nº de rebanhos 11		
	kg	Ac.	dias	Ac.
PTA Leite	675	89%		
PTA IPP			-32	83%

Fonte: PNMGL 2023



FILHA: TARIFA 2B



AKILES FIV GV5

RGD: CEAP 64 | Nasc.: 14/01/2010
Pedigree: Jaguar x Everest x Dalton x Legítimo
Criador: Getúlio Vilela de Figueiredo
Prop.: Getúlio Vilela de Figueiredo

GIR LEITEIRO 29GL3220



TOURO



Jaguar TE do Gavião
PTAL 633 kg (ABCZ/ABCGIL)

S.C. Uaçai Jaguar
PTAL 171 kg (ABCZ/ABCGIL)

Umidade

Pindhara TE Kubera
Lact. 7.697 kg
PTAL 620 kg (ABCZ/ABCGIL)

C.A. Everest
PTAL 205 kg (ABCZ/ABCGIL)

FB Nefrita
Lact. 7.989 kg



FILHA: ILAIA FIV GV5

PNMGL					
	Nº de filhas 44		Nº de rebanhos 5		
	kg	Ac.	%	Ac.	Dias Ac.
PTA Leite	667	92%			
PTA Gordura	31	66%	-0,03	62%	
PTA Proteína	22	68%	-0,01	73%	
PTA Sólidos Tot.	67	67%	-0,36	68%	
PTA IPP					-40 86%

		-2	-1	0	+1	+2
Altura de Garupa	1,07 Alta					
Perímetro torácico	0,30 Profundo					
Comprimento corporal	-0,61 Curto					
Comprimento da garupa	1,22 Comprida					
Largura entre isquios	-0,26 Estreita					
Largura entre ilíacos	0,22 Larga					
Ângulo de garupa	2,24 Inclinado					
Ângulo de cascos	-0,70 Baixo					
Pernas vista lateral	2,11 Curvas					
Ligamento úbere anterior	-1,26 Fraco					
Largura úbere posterior	0,15 Largo					
Profundidade do úbere	0,37 Raso					
Comprimento de tetas	1,43 Compridas					
Diâmetro de tetas	1,85 Grossas					
Facilidade de ordenha	1,88 Dura					
Temperamento	-0,65 Mansa					
Comprimento de umbigo	-1,63 Curto					

Fonte: PNMGL 2023



DOLLAR FIV da Coli

GIR LEITEIRO
29GL2008

RGD: LSCF 132 | Nasc.: 16/11/2012
Pedigree: Modelo x Sansão x Dalton x Hidraulico
Criador: Lucio Dias de Oliveira e Out./Cond.
Prop.: Lucio Dias de Oliveira e Out./Cond.



TOURO



Modelo TE de Brasília
PTAL 412 kg (ABCZ/ABCGIL)

Caju de Brasília
PTAL 348 kg (ABCZ/ABCGIL)

Grinalda TE de Brasília
Lact. 8.753 kg

Hiparina F. Mutum
Lact. 7.831 kg
PTAL 567 kg (ABCZ/ABCGIL)

C.A. Sansão
PTAL 614 kg (ABCZ/ABCGIL)

História TE F. Mutum
Lact. 8.897 kg



FILHA: PARCEIRA DA COLI

	PNMGL				
	Nº de filhas 4	kg	Ac.	Nº de rebanhos 4	Ac.
PTA Leite	599	85%			
PTA IPP				-30	79%
				-2	-1
				0	+1
				+1	+2
Altura de Garupa	1,34	Alta			
Perímetro torácico	-0,04	Raso			
Comprimento corporal	0,62	Comprido			
Comprimento da garupa	0,00	Comprida			
Largura entre isquios	1,83	Larga			
Largura entre ílios	-0,46	Estreita			
Ângulo de garupa	1,25	Inclinado			
Ângulo de cascos	1,22	Alto			
Pernas vista lateral	-1,62	Retas			
Ligamento úbere anterior	0,28	Forte			
Largura úbere posterior	-0,43	Estreito			
Profundidade do úbere	-0,45	Profundo			
Comprimento de tetas	1,22	Compridas			
Diâmetro de tetas	0,65	Grossas			
Facilidade de ordenha	-0,43	Macia			
Temperamento	-0,40	Mansa			
Comprimento de umbigo	-1,17	Curto			

Fonte: PNMGL 2023



FABULOSO do Basa

RGD: BASP 63 | Nasc.: 31/05/2009
Pedigree: Teatro x Modelo x Impressor x Ebano
Criador: Evandro do Carmo Guimarães
Prop.: Evandro do Carmo Guimarães

GIR LEITEIRO 29GL3208



TOURO



- Teatro da Sylvania**
PTAL 259 kg (ABCZ/ABCGIL)
- Efalc Nata Lageado**
Lact. 8.785 kg
- Fafá FIV de Brasília**
Lact. 9.266 kg
PTAL 765 kg (ABCZ/ABCGIL)
- Modelo TE de Brasília**
PTAL 412 kg (ABCZ/ABCGIL)
- Tática TE de Brasília**
Lact. 8.223 kg



FILHA: DAMA FIV DO BASA

PNMGL					
Nº de filhas 62		Nº de rebanhos 22			
	kg	Ac.	%	Ac.	Dias Ac.
PTA Leite	570	92%			
PTA Gordura	19	72%	-0,07	67%	
PTA Proteína	12	72%	-0,09	77%	
PTA Sólidos Tot.	41	70%	-0,21	71%	
PTA IPP					-65 88%

		-2	-1	0	+1	+2
Altura de Garupa	0,81 Alta					
Perímetro torácico	1,49 Profundo					
Comprimento corporal	1,25 Comprido					
Comprimento da garupa	1,84 Comprida					
Largura entre isquios	0,65 Larga					
Largura entre ilíacos	0,29 Larga					
Ângulo de garupa	-1,35 Reto					
Ângulo de cascos	0,61 Alto					
Pernas vista lateral	-0,23 Retas					
Ligamento úbere anterior	1,12 Forte					
Largura úbere posterior	0,98 Largo					
Profundidade do úbere	-0,74 Profundo					
Comprimento de tetas	0,00 Compridas					
Diâmetro de tetas	-0,50 Finas					
Facilidade de ordenha	-1,02 Macia					
Temperamento	0,38 Brava					
Comprimento de umbigo	0,25 Comprido					

Fonte: PNMGL 2023



ICH NIAN

RGD: ICHG 225 | Nasc.: 21/02/2014
 Pedigree: Valeouro x Nobre x Oscar x Granizo
 Criador: José Renato Chiari
 Prop.: Paulo César Chiari

GIR LEITEIRO 29GL3250



TOURO



- Valeouro TE Silvania**
PTAL 470 kg (ABCZ/ABCGIL)
- Cajú de Brasília**
PTAL 348 kg (ABCZ/ABCGIL)
- Efalc Nata Lageado**
Lact. 8.785 kg
- Nobre TE Cal**
PTAL 355 kg (ABCZ/ABCGIL)
- C.A. Dhara TE**
Lact. 7.847 kg
PTAL 528 kg (ABCZ/ABCGIL)
- C.A. Dinora**
Lact. 11.281 kg



FILHA

		PNMGL				
		Nº de filhas 10		Nº de rebanhos 5		
	kg	Ac.	dias	Ac.		
PTA Leite	523	84%				
PTA IPP			-39	78%		
			-2	-1	0	+1
Altura de Garupa	0,11 Alta					
Perímetro torácico	0,48 Profundo					
Comprimento corporal	-0,81 Curto					
Comprimento da garupa	-0,13 Curta					
Largura entre ísquios	-1,78 Estreita					
Largura entre ílios	-0,70 Estreita					
Ângulo de garupa	0,45 Inclinado					
Ângulo de cascos	1,22 Alto					
Pernas vista lateral	-1,62 Retas					
Ligamento úbere anterior	-0,90 Fraco					
Largura úbere posterior	-0,45 Estreito					
Profundidade do úbere	-0,72 Profundo					
Comprimento de tetas	-0,78 Curtas					
Diâmetro de tetas	-1,73 Finas					
Facilidade de ordenha	-1,26 Macia					
Temperamento	-0,36 Mansa					
Comprimento de umbigo	-0,61 Curto					

Fonte: PNMGL 2023



DOBLO JMMA

RGD: JMMA 1735 | Nasc.: 17/08/2013
Pedigree: Jaguar x Modelo x Everest x Fenix 3R
Criador: José Mário Miranda Abdo
Prop.: José Mário Miranda Abdo

GIR LEITEIRO 29GL3255



TOURO



Jaguar TE do Gavião
PTAL 633 kg (ABCZ/ABCGIL)

S.C. Uaçai Jaguar
PTAL 171 kg (ABCZ/ABCGIL)

Umidade

Zica JMMA
Lact. 7.620 kg

Modelo TE de Brasília
PTAL 412 kg (ABCZ/ABCGIL)

Austria da Xapetuba
Lact. 5.072 kg

PNMGL				
	Nº de filhas	10	Nº de rebanhos	6
	kg	Ac.	dias	Ac.
PTA Leite	505	83%		
PTA IPP			-33	79%

Fonte: PNMGL 2023



MÃE: ZICA JMMA



IRMÃ PATERNA: BRUNA FIV CABO VERDE



DOM SAN 10 FIV Fjao

GIR LEITEIRO
29GL3202

RGD: FJAG 38 | Nasc.: 22/06/2008
Pedigree: Sansão x Cajú x Cadarso x Dalton
Criador: José Antônio de Oliveira
Prop.: José Antônio de Oliveira



TOURO



- C.A. Sansão**
PTAL 614 kg (ABCZ/ABCGIL)
- C.A. Everest**
PTAL 205 kg (ABCZ/ABCGIL)
- C.A. Heureca**
Lact. 11.000 kg
- Phatya FIV Kubera**
Lact. 8.913 kg
- Cajú de Brasília**
PTAL 348 kg (ABCZ/ABCGIL)
- FB Sacada**
Lact. 7.179 kg

PNMGL				
	N° de filhas 21	N° de rebanhos 11		
	kg	Ac.	dias	Ac.
PTA Leite	416	89%		
PTA IPP			-46	84%

Fonte: PNMGL 2023



TEATRO II TN1 Silvania

RGD: EFC 1697 | Nasc.: 19/12/2012
Pedigree: Espantoso x Lageado x Cadarso x Juassui
Criador: Eduardo Falcão de Carvalho
Prop.: Eduardo Falcão de Carvalho

GIR LEITEIRO 29GL3238



TOURO



- Espantoso** } **KS Pushpa**
PTAL 124 kg (ABCZ/ABCGIL)
- Junção**
- Efalc Nata Lageado** } **Rocar Legeado V. Ouro**
Lact. 8.786 kg PTAL 177 kg (ABCZ/ABCGIL)
- Efalc Jaca Cadarço**

PNMGL						
		N° de filhas 3.596		N° de rebanhos 651		
	kg	Ac.	%	Ac.	Dias	Ac.
PTA Leite	259	99%				
PTA Gordura	11	96%	-0,11	95%		
PTA Proteína	9	96%	-0,04	98%		
PTA Sólidos Tot.	14	95%	-0,22	96%		
PTA IPP					-44	99%

		-2	-1	0	+1	+2
Altura de Garupa	-0,06 Baixa					
Perímetro torácico	1,83 Profundo					
Comprimento corporal	0,44 Comprido					
Comprimento da garupa	2,11 Comprida					
Largura entre isquios	-0,07 Estreita					
Largura entre ilíacos	1,20 Larga					
Ângulo de garupa	-3,58 Reto					
Ângulo de cascos	0,81 Alto					
Pernas vista lateral	3,38 Curvas					
Ligamento úbere anterior	-0,42 Fraco					
Largura úbere posterior	2,13 Largo					
Profundidade do úbere	0,08 Raso					
Comprimento de tetas	1,04 Compridas					
Diâmetro de tetas	1,08 Grossas					
Facilidade de ordenha	1,20 Dura					
Temperamento	0,65 Brava					
Comprimento de umbigo	1,27 Comprido					



FILHA: ILUMINADA TEATRO DO FUNDÃO

Fonte: PNMGL 2023



ANTONIONE FIV Cabo Verde

GIR LEITEIRO
29GL2025

RGD: JCVL 1808 | Nasc.: 15/08/2014
Pedigree: Sansão x Modelo x Impressor x Ebano
Criador: José Coelho Vitor
Prop.: José Coelho Vitor, Ganaderia Rancho San Gabriel e Ganaderia La Cruz



TOURO



C.A. Sansão
PTAL 614 kg (ABCZ/ABCGIL)

C.A. Everest
PTAL 205 kg (ABCZ/ABCGIL)

C.A. Heureka
Lact. 11.000 kg

Fábrica FIV de Brasília
Lact. 13.935 kg
PTAL 851 kg (ABCZ/ABCGIL)

Modelo TE de Brasília
PTAL 412 kg (ABCZ/ABCGIL)

Tática TE de Brasília
Lact. 8.223 kg

PROVA GENÔMICA

	kg	Ac.	dias	Ac.
GPTA Leite	922	89%		
GPTA IPP			-54	85%

Fonte: PNMGL 2023



FILHA: GOVERNANTA FIV CABO VERDE



FILHA: FARRA FIV CABO VERDE



BARBANTE Cabo Verde

RGD: JCVL 1921 | Nasc.: 20/01/2015
Pedigree: Sansão x Jaguar x Benfeitor x Everest
Criador: José Coelho Vitor
Prop.: José Coelho Vitor

GIR LEITEIRO
29GL2026



TOURO



C.A. Sansão
PTAL 614 kg (ABCZ/ABCGIL)

C.A. Everest
PTAL 205 kg (ABCZ/ABCGIL)

C.A. Heureca
Lact. 11.000 kg

Bruna FIV Cabo Verde
Lact. 13.117 kg
PTAL 814 kg (ABCZ/ABCGIL)

Jaguar TE do Gavião
PTAL 633 kg (ABCZ/ABCGIL)

Paineira da Cal
Lact. 5.208 kg

PROVA GENÔMICA

	kg	Ac.	dias	Ac.
GPTA Leite	610	88%		
GPTA IPP			-36	83%

Fonte: PNMGL 2023



MÃE: BRUNA FIV CABO VERDE



FILHA: INGÊNUA FIV CABO VERDE



OSCAR de Brasília

RGD: RRP 7838 | Nasc.: 01/04/2014
Pedigree: Supra-Sumo x Sansão x Modelo x Impressor
Criador: Fazenda Brasília
Prop.: Michele Rasquel

GIR LEITEIRO
29GL0063



TOURO



Supra-Sumo de Brasília
PTAL 530 kg (ABCZ/ABCGIL)

Embaixador de Brasília
PTAL 384 kg (ABCZ/ABCGIL)

Índia de Brasília
Lact. 11.341 kg

Haydee FIV de Brasília
Lact. 10.379 kg
PTAL 662 kg (ABCZ/ABCGIL)

C.A. Sansão
PTAL 614 kg (ABCZ/ABCGIL)

Setiba de Brasília
Lact. 16.047 kg

PROVA GENÔMICA

	kg	Ac.	dias	Ac.
GPTA Leite	449	86%		
GPTA IPP			-30	81%

Fonte: PNMGL 2023



FILHA: ECHARPE FIV 2B



FILHA: SERENA FIV CAL



CARIÁ FIV Cabo Verde

RGD: JCVL 2528 | Nasc.: 16/10/2016
Pedigree: Gengis Khan x Jaguar x Oxalufa x Valeouro
Criador: José Coelho Vitor
Prop.: José Coelho Vitor

GIR LEITEIRO
29GL2013



TOURO



Gengis Khan de Brasília
PTAL 683 kg (ABCZ/ABCGIL)

C.A. Sansão
PTAL 614 kg (ABCZ/ABCGIL)

Setiba de Brasília
Lact. 16.047 kg

Jiba FIV de Brasília
Lact. 13.177 kg
PTAL 984 kg (ABCZ/ABCGIL)

Jaguar TE do Gavião
PTAL 633 kg (ABCZ/ABCGIL)

Enamorada TE de Brasília
Lact. 9.832 kg



MÃE: JIBA FIV CABO VERDE



IRMÃ MATERNA: CRISCA CABO VERDE



ELO FIV DP

GIR LEITEIRO
29GL2005

RGD: DPJ 1284 | Nasc.: 21/01/2016

Pedigree: Jaguar x Sansão x V.Zon x Herdeiro

Criador: João Machado Prata Junior

Prop.: Adriano Okano, João Machado Prata Junior e Maria Tereza Lemos Costa Calil



TOURO



Jaguar TE do Gavião
PTAL 633 kg (ABCZ/ABCGIL)

S.C. Uaçai Jaguar
PTAL 171 kg (ABCZ/ABCGIL)

Umidade

2 BR Ondina
Lact. 8.361 kg

C.A. Sansão
PTAL 614 kg (ABCZ/ABCGIL)

2 BR Lacreia
Lact. 7.050 kg



MÃE: 2 BR ONDINA



JURO FIV Cal

RGD: CAL 12194 | Nasc.: 13/08/2015
Pedigree: Sansão x Protagonista x Meteoro x Everest
Criador: Fazenda Calciolândia
Prop.: Fazenda Calciolândia

GIR LEITEIRO
29GL2004



TOURO



- C.A. Sansão**
PTAL 614 kg (ABCZ/ABCGIL)
- C.A. Everest**
PTAL 205 kg (ABCZ/ABCGIL)
- C.A. Heureca**
Lact. 11.000 kg
- Araca CAL**
Lact. 9.398 kg
PTAL 914 kg (ABCZ/ABCGIL)
- Protagonista TE CAL**
PTAL 508 kg (ABCZ/ABCGIL)
- Tona TE CAL**
Lact. 10.163 kg



IRMÃ COMPLETA: LADANE FIV CAL



AVÓ MATERNA: TONA TE CAL



DISCRETO FIV Cabo Verde

GIR LEITEIRO
29GL2017

RGD: JCVL 2848 | Nasc.: 28/07/2017
Pedigree: Sansão x Modelo x Impressor x Ebano
Criador: José Coelho Vitor
Prop.: José Coelho Vitor e Michele de Marcos Cattuzzo Alcarde



TOURO



C.A. Sansão
PTAL 614 kg (ABCZ/ABCGIL)

C.A. Everest
PTAL 205 kg (ABCZ/ABCGIL)

C.A. Heureca
Lact. 11.000 kg

Fábrica FIV de Brasília
Lact. 13.935 kg
PTAL 851 kg (ABCZ/ABCGIL)

Modelo TE de Brasília
PTAL 412 kg (ABCZ/ABCGIL)

Tática TE de Brasília
Lact. 8.223 kg



IRMÃ COMPLETA: DISCRETA FIV CABO VERDE



IRMÃ COMPLETA: CAPRINA FIV CABO VERDE



BILAC FIV do Basa

RGD: BASA 493 | Nasc.: 14/03/2017
Pedigree: Jaguar x Sansão x Modelo x Impressor
Criador: Evandro do Carmo Guimarães
Prop.: Evandro do Carmo Guimarães

GIR LEITEIRO 29GL2021



TOURO



Jaguar TE do Gavião
PTAL 633 kg (ABCZ/ABCGIL)

S.C. Uaçai Jaguar
PTAL 171 kg (ABCZ/ABCGIL)

Umidade

Honesta FIV do Basa
Lact. 9.788 kg
PTAL 985 kg (ABCZ/ABCGIL)

C.A. Sansão
PTAL 614 kg (ABCZ/ABCGIL)

Fábrica FIV de Brasília
Lact. 13.935 kg



FILHA: ALYCE FIV



FILHA: ANALU FIV



BRENO Cabo Verde

RGD: JCVL 2439 | Nasc.: 05/08/2016
Pedigree: Sansão x Jaguar x Radar x Modelo
Criador: José Coelho Vitor
Prop.: José Coelho Vitor

GIR LEITEIRO
29GL2018



TOURO



- C.A. Sansão**
PTAL 614 kg (ABCZ/ABCGIL)
- C.A. Everest**
PTAL 205 kg (ABCZ/ABCGIL)
- C.A. Heureca**
Lact. 11.000 kg
- Varsóvia FIV Cabo Verde**
Lact. 10.135 kg
PTAL 603 kg (ABCZ/ABCGIL)
- Jaguar TE do Gavião**
PTAL 633 kg (ABCZ/ABCGIL)
- Vera FIV Cabo Verde**
Lact. 7.673 kg



MÃE: VARSÓVIA FIV CABO VERDE



AVÓ MATERNA: VERA FIV CABO VERDE



Figo FIV **JADOCK**

GIR LEITEIRO
29GL2014

RGD: HCFG 1383 | Nasc.: 03/08/2016
Pedigree: Gengis Khan x Teatro x Fabuloso x Ebano
Criador: Henrique Cajazeira Figueira
Prop.: Paulo César Chiari e José Eduardo Alves Gouveia



TOURO



Gengis Khan de Brasília
PTAL 683 kg (ABCZ/ABCGIL)

C.A. Sansão
PTAL 614 kg (ABCZ/ABCGIL)

Setiba de Brasília
Lact. 16.047 kg

Figo Angra
Lact. 9.147 kg
PTAL 539 kg (ABCZ/ABCGIL)

Teatro da Sylvania
PTAL 259 kg (ABCZ/ABCGIL)

Ultra TE de Brasília
Lact. 8.988 kg



FILHA: ICH VIANA



FILHA: PIRANHA RV MONTE AZUL



GALAX Transol

GIR LEITEIRO
29GL2020

RGD: TSOL 462 | Nasc.: 07/07/2016
Pedigree: Tabu x Sansão x Cajú x Valeouro
Criador: Pedro Otoniel de Magalhaes
Prop.: Pedro Otoniel de Magalhaes



TOURO



- Tabu TE da Cal**
PTAL 400 kg (ABCZ/ABCGIL)
- Radar dos Poções**
PTAL 497 kg (ABCZ/ABCGIL)
- Juliana Cal**
Lact. 9.488 kg
- Esperança FIV Leite**
Lact. 7.531 kg
- C.A. Sansão**
PTAL 614 kg (ABCZ/ABCGIL)
- Profana de Brasília**
Lact. 15.452 kg



MÃE: ESPERANÇA FIV LEITE



AVÓ MATERNA: PROFANA DE BRASÍLIA



KAUNO RV Monte Azul

GIR LEITEIRO
29GL2019

RGD: RMV 690 | Nasc.: 27/10/2016
Pedigree: Gengis Khan x Fardo x Jaguar x Impressor
Criador: Roberto Martins Villela
Prop.: Paulo César Chiari e José Eduardo Alves Gouveia



TOURO



Gengis Khan de Brasília
PTAL 683 kg (ABCZ/ABCGIL)

C.A. Sansão
PTAL 614 kg (ABCZ/ABCGIL)

Setiba de Brasília
Lact. 16.047 kg

Grauna RV Monte Azul
Lact. 8.011 kg
PTAL 732 kg (ABCZ/ABCGIL)

Fardo FIV F. Mutum
PTAL 286 kg (ABCZ/ABCGIL)

Estopa FIV
Lact. 6.548 kg



MÃE: GRAUNA RV MONTE AZUL



IRMÃ PATERNA: NOEMI FIV DE BRASÍLIA



ELTON FIV Cabo Verde

GIR LEITEIRO
29GL2033

RGD: JCVL 2998 | Nasc.: 18/02/2018
Pedigree: Sansão x Jaguar x Benfeitor x Everest
Criador: José Coelho Vitor
Prop.: José Coelho Vitor



TOURO



C.A. Sansão
PTAL 614 kg (ABCZ/ABCGIL)

C.A. Everest
PTAL 205 kg (ABCZ/ABCGIL)

C.A. Heureca
Lact. 11.000 kg

Bruna FIV Cabo Verde
Lact. 13.117 kg
PTAL 814 kg (ABCZ/ABCGIL)

Jaguar TE do Gavião
PTAL 633 kg (ABCZ/ABCGIL)

Paineira da Cal
Lact. 5.208 kg



MÃE: BRUNA FIV CABO VERDE



IRMÃ COMPLETA: BRUNINHA FIV CABO VERDE



CAMARGO FIV do Basa

RGD: BASA 893 | Nasc.: 02/03/2018
Pedigree: Jaguar x Sansão x Modelo x Impressor
Criador: Evandro do Carmo Guimarães
Prop.: ABS, Evandro do Carmo Guimarães e Fazenda Mutum

GIR LEITEIRO
29GL2022



TOURO



Jaguar TE do Gavião
PTAL 633 kg (ABCZ/ABCGIL)

S.C. Uaçai Jaguar
PTAL 171 kg (ABCZ/ABCGIL)

Umidade

Insensata FIV do Basa
Lact. 10.390 kg
PTAL 931 kg (ABCZ/ABCGIL)

C.A. Sansão
PTAL 614 kg (ABCZ/ABCGIL)

Fábrica FIV de Brasília
Lact. 13.935 kg



FILHA: ANDRESSA FIV



FILHA: CASEÍNA SILVANIA



DARDO FIV Cabo Verde

RGD: JCVL 2923 | Nasc.: 09/11/2017
Pedigree: Sansão x Radar x Impressor x Everest
Criador: José Coelho Vitor
Prop.: José Coelho Vitor

GIR LEITEIRO
29GL2035



TOURO



- C.A. Sansão**
PTAL 614 kg (ABCZ/ABCGIL)
- C.A. Everest**
PTAL 205 kg (ABCZ/ABCGIL)
- C.A. Heureca**
Lact. 11.000 kg
- Teca FIV Cabo Verde**
Lact. 10.891 kg
PTAL 670 kg (ABCZ/ABCGIL)
- Radar dos Poções**
PTAL 497 kg (ABCZ/ABCGIL)
- Dulce TE de Brasília**
Lact. 7.507 kg



MÃE: TECA FIV CABO VERDE



IRMÃ COMPLETA: VIGA FIV CABO VERDE



DORNELAS Cabo Verde

GIR LEITEIRO
29GL2023

RGD: JCVL 2863 | Nasc.: 17/08/2017
Pedigree: Gengis Khan x Radar x Benfeitor x Everest
Criador: José Coelho Vitor
Prop.: José Coelho Vitor



TOURO



Gengis Khan de Brasília
PTAL 683 kg (ABCZ/ABCGIL)

C.A. Sansão
PTAL 614 kg (ABCZ/ABCGIL)

Setiba de Brasília
Lact. 16.047 kg

Radara FIV Cabo Verde
Lact. 10.074 kg
PTAL 615 kg (ABCZ/ABCGIL)

Radar dos Poções
PTAL 497 kg (ABCZ/ABCGIL)

Pesquisa B. Feit. Cal
Lact. 6.911 kg



MÃE: RADARA FIV CABO VERDE



IRMÃ MATERNA: ESTOPA FIV CABO VERDE



ERICH Cabo Verde

GIR LEITEIRO
29GL2034

RGD: JCVL 2992 | Nasc.: 07/02/2018
Pedigree: Gengis Khan x Jaguar x Oxalufa x Valeouro
Criador: José Coelho Vitor
Prop.: José Coelho Vitor



TOURO



Gengis Khan de Brasília
PTAL 683 kg (ABCZ/ABCGIL)

C.A. Sansão
PTAL 614 kg (ABCZ/ABCGIL)

Setiba de Brasília
Lact. 16.047 kg

Jiba FIV de Brasília
Lact. 13.177 kg
PTAL 984 kg (ABCZ/ABCGIL)

Jaguar TE do Gavião
PTAL 633 kg (ABCZ/ABCGIL)

Enamorada TE de Brasília
Lact. 9.832 kg



MÃE: JIBA FIV DE BRASÍLIA



IRMÃ COMPLETA: FESTEIRA FIV CABO VERDE



HELO JMMA

GIR LEITEIRO

29GL2037

RGD: JMMA 2721 | Nasc.: 10/05/2017
Pedigree: Davi x Tango x Paraíso x Marduque
Criador: José Mario Miranda Abdo
Prop.: José Mario Miranda Abdo



TOURO



Davi FIV JMMA
PTAL 578 kg (ABCZ/ABCGIL)

Jaguar TE do Gavião
PTAL 633 kg (ABCZ/ABCGIL)

Via FIV JMMA
Lact. 12.728 kg

Era FIV JMMA
Lact. 8.757 kg

Tango FIV JMMA
PTAL 393 kg (ABCZ/ABCGIL)

Shera JMMA
Lact. 10.083 kg



AVÓ MATERNA: SHERA JMMA



FESTEIRO FIV Cabo Verde

GIR LEITEIRO
29GL2047

RGD: JCVL 3299 | Nasc.: 10/03/2019
Pedigree: Astro x Jaguar x Oxalufa x Valeouro
Criador: José Coelho Vitor
Prop.: José Coelho Vitor e Marlon Tenorio Chavez



TOURO



Astro FIV Cabo Verde
PTAL 619 kg (ABCZ/ABCGIL)

Radar dos Poções
PTAL 497 kg (ABCZ/ABCGIL)

Dulce TE de Brasília
Lact. 7.507 kg

Jiba FIV de Brasília
Lact. 13.177 kg
PTAL 984 kg (ABCZ/ABCGIL)

Jaguar TE do Gavião
PTAL 633 kg (ABCZ/ABCGIL)

Enamorada TE de Brasília
Lact. 9.832 kg



MÃE: JIBA FIV DE BRASÍLIA



IRMÃ COMPLETA: BIBIZINHA FIV CABO VERDE



MANDARIM WAD

RGD: WADI 1670 | Nasc.: 06/11/2018
Pedigree: Jogral x Sansão x Modelo x Impressor
Criador: Winston Frederico A. Drumond
Prop.: Winston Frederico A. Drumond

GIR LEITEIRO
29GL2038



TOURO



Jogral FIV de Brasília
PTAL 578 kg (ABCZ/ABCGIL)

Supra-Sumo de Brasília
PTAL 530 kg (ABCZ/ABCGIL)

Surpresa de Brasília
Lact. 14.238 kg

Haydee FIV de Brasília
Lact. 10.379 kg
PTAL 662 kg (ABCZ/ABCGIL)

C.A. Sansão
PTAL 614 kg (ABCZ/ABCGIL)

Setiba de Brasília
Lact. 16.047 kg



MÃE: HAYDEE FIV DE BRASÍLIA



FILHA: JESSY FIV CABO VERDE



TEBAS FIV de Brasília

RGD: RRP 8682 | Nasc.: 12/05/2018
Pedigree: Supra-Sumo x Sansão x Impressor x Ebano
Criador: Fazenda Brasília
Prop.: Joaquim Amâncio Neto

GIR LEITEIRO
29GL2054



TOURO



Supra-Sumo de Brasília
PTAL 530 kg (ABCZ/ABCGIL)

Embaixador de Brasília
PTAL 384 kg (ABCZ/ABCGIL)

Índia de Brasília
Lact. 11.341 kg

Gestão FIV de Brasília
Lact. 12.404 kg
PTAL 891 kg (ABCZ/ABCGIL)

C.A. Sansão
PTAL 614 kg (ABCZ/ABCGIL)

Tática TE de Brasília
Lact. 8.223 kg



FILHA: ARGOLA DA TRIAGEN



FILHA: AMORA DA TRIAGEN



COBRE FIV DO BASA

RGD: BASA 1208 | Nasc.: 01/10/2018
Pedigree: Sansão x Jaguar x Modelo x Impressor
Criador: Evandro do Carmo Guimarães
Prop.: Evandro do Carmo Guimarães



TOURO



MÃE: AMERICANA FIV CABO VERDE

GIR LEITEIRO 29GL2028

C.A. Sansão
PTAL 614 kg (ABCZ/ABCGIL)

C.A. Everest
PTAL 205 kg (ABCZ/ABCGIL)

C.A. Heureca
Lact. 11.000 kg

Americana FIV Cabo Verde
Lact. 10.032 kg
PTAL 942 kg (ABCZ/ABCGIL)

Jaguar TE do Gavião
PTAL 633 kg (ABCZ/ABCGIL)

Fábrica FIV de Brasília
Lact. 13.935 kg



C.A. RED BULL

RGD: KCA 2833 | Nasc.: 15/12/2017
Pedigree: Gengis Khan x Teatro x Benfeitor x Camarare
Criador: Joaquim José C. Noronha
Prop.: Joaquim José C. Noronha e ABS



TOURO



IRMÃ PATERNA: VIAFARA CABO VERDE

GIR LEITEIRO 29GL2036

Gengis Khan de Brasília
PTAL 683 kg (ABCZ/ABCGIL)

C.A. Sansão
PTAL 614 kg (ABCZ/ABCGIL)

Setiba de Brasília
Lact. 16.047 kg

C.A. Marisa TE
Lact. 6.319 kg

Teatro da Silvania
PTAL 259 kg (ABCZ/ABCGIL)

C.A. Andressa
Lact. 7.358 kg





CUBATÃO FIV DO BASA

GIR LEITEIRO
29GL2027

RGD: BASA 1106 | Nasc.: 21/06/2018
Pedigree: Sansão x Modelo x Impressor x Ebano
Criador: Evandro do Carmo Guimarães
Prop.: Evandro do Carmo Guimarães



TOURO



C.A. Sansão
PTAL 614 kg (ABCZ/ABCGIL)

C.A. Everest
PTAL 205 kg (ABCZ/ABCGIL)

C.A. Heureca
Lact. 11.000 kg

Fábrica FIV de Brasília
Lact. 13.935 kg
PTAL 851 kg (ABCZ/ABCGIL)

Modelo TE de Brasília
PTAL 412 kg (ABCZ/ABCGIL)

Tática TE de Brasília
Lact. 8.223 kg



IRMÃ COMPLETA: GINA FIV DO BASA



MÃE: FÁBRICA FIV DE BRASÍLIA



EDER FIV Cabo Verde

RGD: JCVL 3176 | Nasc.: 24/11/2018
Pedigree: Gengis Khan x Jaguar x Bem Feitor x Everest
Criador: José Coelho Vitor
Prop.: José Coelho Vitor



TOURO



IRMÃ COMPLETA: FAUNA FIV CABO VERDE

GIR LEITEIRO 29GL2045

Gengis Khan de Brasília
PTAL 683 kg (ABCZ/ABCGIL)

C.A. Sansão
PTAL 614 kg (ABCZ/ABCGIL)

Setiba de Brasília
Lact. 16.047 kg

Bruna FIV Cabo Verde
Lact. 13.117 kg
PTAL 814 kg (ABCZ/ABCGIL)

Jaguar TE do Gavião
PTAL 633 kg (ABCZ/ABCGIL)

Paineira da Cal
Lact. 5.208 kg



ENRICO Cabo Verde

RGD: JCVL 3164 | Nasc.: 23/10/2018
Pedigree: Dragão x Jaguar x Benfeitor x Everest
Criador: José Coelho Vitor
Prop.: José Coelho Vitor



TOURO



IRMÃ MATERNA: CASSIANA FIV CABO VERDE

GIR LEITEIRO 29GL2046

Dragão TE
PTAL 544 kg (ABCZ/ABCGIL)

C.A. Sansão
PTAL 614 kg (ABCZ/ABCGIL)

Laga TE dos Poções
Lact. 7.506 kg

Bruna FIV Cabo Verde
Lact. 13.117 kg
PTAL 814 kg (ABCZ/ABCGIL)

Jaguar TE do Gavião
PTAL 633 kg (ABCZ/ABCGIL)

Paineira da Cal
Lact. 5.208 kg





ESAU FIV Cabo Verde

RGD: JCVL 3177 | Nasc.: 25/11/2018

Pedigree: Gengis Khan x Jaguar x Bem Feitor x Everest

Criador: José Coelho Vitor

Prop.: José Coelho Vitor



TOURO



IRMÃ COMPLETA: GAMBAIA FIV CABO VERDE

GIR LEITEIRO

29GL2044

Gengis Khan de Brasília

PTAL 683 kg (ABCZ/ABCGIL)

C.A. Sansão

PTAL 614 kg (ABCZ/ABCGIL)

Setiba de Brasília

Lact. 16.047 kg

Bruna FIV Cabo Verde

Lact. 13.117 kg

PTAL 814 kg (ABCZ/ABCGIL)

Jaguar TE do Gavião

PTAL 633 kg (ABCZ/ABCGIL)

Paineira da Cal

Lact. 5.208 kg



EZIO FIV Cabo Verde

RGD: JCVL 3181 | Nasc.: 26/11/2018

Pedigree: Gengis Khan x Jaguar x Bem Feitor x Everest

Criador: José Coelho Vitor

Prop.: José Coelho Vitor



TOURO



IRMÃ COMPLETA: GLORIA FIV CABO VERDE

GIR LEITEIRO

29GL2043

Gengis Khan de Brasília

PTAL 683 kg (ABCZ/ABCGIL)

C.A. Sansão

PTAL 614 kg (ABCZ/ABCGIL)

Setiba de Brasília

Lact. 16.047 kg

Bruna FIV Cabo Verde

Lact. 13.117 kg

PTAL 814 kg (ABCZ/ABCGIL)

Jaguar TE do Gavião

PTAL 633 kg (ABCZ/ABCGIL)

Paineira da Cal

Lact. 5.208 kg





GOLIAS Vaidosa Neymar

GIR LEITEIRO
29GL2053

RGD: LLAP 21 | Nasc.: 10/05/2019
Pedigree: Neymar x Vaidoso x Jaguar x Impressor
Criador: Leonardo de Lima Avelar
Prop.: Leonardo de Lima Avelar e Rodrigo Silva



TOURO



Neymar FIV de Brasília
PTAL 903 kg (ABCZ/ABCGIL)

C.A. Sansão
PTAL 614 kg (ABCZ/ABCGIL)

Figa FIV de Brasília
Lact. 11.406 kg

Vaidosa
Lact. 5.613 kg
PTAL 492 kg (ABCZ/ABCGIL)

Vaidoso da Sylvania
PTAL 249 kg (ABCZ/ABCGIL)

Maciota da Epamig
Lact. 6.375 kg



AVÓ PATERNA: FIGA FIV DE BRASÍLIA



MARINHEIRO FIV WAD

GIR LEITEIRO
29GL2042

RGD: WADI 1721 | Nasc.: 29/12/2018
Pedigree: Gengis Khan x Fardo x Sansão x Grafitte
Criador: Winston Frederico A. Drumond
Prop.: Winston Frederico A. Drumond



TOURO



Gengis Khan de Brasília
PTAL 683 kg (ABCZ/ABCGIL)

C.A. Sansão
PTAL 614 kg (ABCZ/ABCGIL)

Setiba de Brasília
Lact. 16.047 kg

Devassa Wad
Lact. 11.272 kg
PTAL 373 kg (ABCZ/ABCGIL)

Fardo FIV F. Mutum
PTAL 286 kg (ABCZ/ABCGIL)

Eclipse
Lact. 5.317 kg



MÃE: DEVASSA WAD



SEGMENTO FIV F.Mutum

RGD: MUT 4601 | Nasc.: 10/11/2019
Pedigree: Gengis Khan x Jaguar x Nobre x Panama
Criador: Leo Machado Ferreira
Prop.: Leo Machado Ferreira e Geraldo Marques

GIR LEITEIRO 29GL2082



TOURO



Gengis Khan de Brasília
PTAL 683 kg (ABCZ/ABCGIL)

C.A. Sansão
PTAL 614 kg (ABCZ/ABCGIL)

Setiba de Brasília
Lact. 16.047 kg

Duquesa FIV
PTAL 649 kg (ABCZ/ABCGIL)

Jaguar TE do Gavião
PTAL 633 kg (ABCZ/ABCGIL)

Serra Nobre da CAL



AVÓ MATERNA: SERRA NOBRE DA CAL



MÃE: DUQUESA FIV



GEOVANE FIV Cabo Verde

GIR LEITEIRO
29GL2065

RGD: JCVL 3732 | Nasc.: 31/05/2020
Pedigree: Gengis Khan x Jaguar x Modelo x Impressor
Criador: José Coelho Vitor
Prop.: Mauricio Silveira Coelho



TOURO



Gengis Khan de Brasília
PTAL 683 kg (ABCZ/ABCGIL)

C.A. Sansão
PTAL 614 kg (ABCZ/ABCGIL)

Setiba de Brasília
Lact. 16.047 kg

Amora FIV Cabo Verde
Lact. 15.138 kg
PTAL 1.098 kg (ABCZ/ABCGIL)

Jaguar TE do Gavião
PTAL 633 kg (ABCZ/ABCGIL)

Fábrica FIV de Brasília
Lact. 13.935 kg



MÃE: AMORA FIV CABO VERDE



IRMÃ COMPLETA: GUIDA FIV CABO VERDE



GERALDO FIV Cabo Verde

GIR LEITEIRO
29GL2067

RGD: JCVL 3578 | Nasc.: 21/01/2020
Pedigree: Caria x Radar x Hyank x Gangster
Criador: José Coelho Vitor
Prop.: José Coelho Vitor



TOURO



- Caria FIV Cabo Verde** } **Gengis Khan de Brasília**
PTAL 683 kg (ABCZ/ABCGIL)
- } **Jiba FIV de Brasília**
Lact. 13.177 kg
- Acaja FIV Cabo Verde** } **Radar dos Poções**
Lact. 11.105 kg
PTAL 595 kg (ABCZ/ABCGIL)
- } **Operaria de Brasília**



MÃE: ACAJA FIV CABO VERDE



IRMÃ MATERNA: FLORIPA FIV CABO VERDE



GIL FIV Cabo Verde

GIR LEITEIRO
29GL2063

RGD: JCVL 3727 | Nasc.: 28/05/2020
Pedigree: Antonione x Jaguar x Oxalufa x Valeouro
Criador: José Coelho Vitor
Prop.: Luiz Eduardo Branquinho, Mauricio Silveira Coelho e outros



TOURO



Antonione FIV Cabo Verde

GPTAL 922 kg (ABCZ/ABCGIL)

C.A. Sansão

PTAL 614 kg (ABCZ/ABCGIL)

Fábrica FIV Brasília

Lact. 13.935 kg

Jiba FIV de Brasília

Lact. 13.177 kg
PTAL 984 kg (ABCZ/ABCGIL)

Jaguar TE do Gavião

PTAL 633 kg (ABCZ/ABCGIL)

Enamorada TE de Brasília

Lact. 9.832 kg



MÃE: JIBA FIV DE BRASÍLIA



IRMÃ MATERNA: GESSIANA FIV CABO VERDE



ATHOR FIV

RGD: WALV 1391 | Nasc.: 26/11/2019
Pedigree: Fabuloso x Sansão x Cajú x Garimpo
Criador: Carlos Jacob Wallauer
Prop.: Luiz Sérgio Lamas e Rafael Carneiro da Silveira

GIR LEITEIRO
29GL2052



TOURO



Fabuloso do Basa
PTAL 570 kg (ABCZ/ABCGIL)

Teatro da Sylvania
PTAL 259 kg (ABCZ/ABCGIL)

Fafá FIV de Brasília
Lact. 9.267 kg

Jura FIV de Brasília
Lact. 9.903 kg
PTAL 890 kg (ABCZ/ABCGIL)

C.A. Sansão
PTAL 614 kg (ABCZ/ABCGIL)

Estampa de Brasília
Lact. 8.922 kg



MÃE: JURA FIV DE BRASÍLIA



PAI: FABULOSO DO BASA



DOMINÓ FIV do Basa

GIR LEITEIRO
29GL2056

RGD: BASA 1685 | Nasc.: 31/08/2019
Pedigree: Fabuloso x Gengis Khan x Jaguar x Embaixador
Criador: Evandro do Carmo Guimarães
Prop.: Evandro do Carmo Guimarães e Harpia Agropecuária



TOURO



Fabuloso do Basa
PTAL 570 kg (ABCZ/ABCGIL)

Teatro da Sylvania
PTAL 259 kg (ABCZ/ABCGIL)

Fafá FIV de Brasília
Lact. 9.267 kg

Ordenha II de Brasília
Lact. 8.771 kg
PTAL 1.080 kg (ABCZ/ABCGIL)

Gengis Khan de Brasília
PTAL 683 kg (ABCZ/ABCGIL)

Jamin FIV de Brasília
Lact. 8.462 kg



MÃE: ORDENHA II DE BRASÍLIA



IRMÃ MATERNA: FANTASIA FIV DO BASA



JAREH FIV JMMA

GIR LEITEIRO
29GL2071

RGD: JMMA 3137 | Nasc.: 02/05/2019
Pedigree: Jaguar x Sansão x Impressor x Jaguar
Criador: José Mario Miranda Abdo
Prop.: José Mario Miranda Abdo



TOURO



Jaguar TE do Gavião
PTAL 633 kg (ABCZ/ABCGIL)

S.C. Uaçai Jaguar
PTAL 171 kg (ABCZ/ABCGIL)

Umidade

Valia TN Delta JMMA
Lact. 7.576 kg

C.A. Sansão
PTAL 614 kg (ABCZ/ABCGIL)

Edra FIV F.Mutum
Lact. 6.952 kg



AVÓ MATERNA: EDRA FIV MUTUM



MÃE: VALIA TN DELTA JMMA



JATO FIV ACN

GIR LEITEIRO
29GL2072

RGD: ACNG 51 | Nasc.: 27/07/2019

Pedigree: Jaguar x Sansão x Protagonista x Meteoro

Criador: Anderson Carlos do Nascimento

Prop.: Anderson Carlos do Nascimento, Miller Cresta de Melo Silva e José Segundo de Melo Neto



TOURO



Jaguar TE do Gavião
PTAL 633 kg (ABCZ/ABCGIL)

S.C. Uaçai Jaguar
PTAL 171 kg (ABCZ/ABCGIL)

Umidade

Ladeira FIV CAL
Lact. 9.328 kg
PTAL 890 kg (ABCZ/ABCGIL)

C.A. Sansão
PTAL 614 kg (ABCZ/ABCGIL)

Araça CAL
Lact. 9.398 kg



AVÓ MATERNA: ARAÇA CAL



MÃE: LADEIRA FIV CAL



NANUQUE FIV WAD

RGD: WADI 1913 | Nasc.: 02/09/2019
Pedigree: Jaguar x Radar x Embaixador x Cajú
Criador: Winston Frederico A. Drumond
Prop.: Winston Frederico A. Drumond



TOURO



MÃE: LUTHER FIV DE BRASÍLIA

GIR LEITEIRO 29GL2076

Jaguar TE do Gavião
PTAL 633 kg (ABCZ/ABCGIL)

S.C. Uaçai Jaguar
PTAL 171 kg (ABCZ/ABCGIL)

Umidade

Luther FIV de Brasília
Lact. 7.881 kg
PTAL 521 kg (ABCZ/ABCGIL)

Radar dos Poções
PTAL 497 kg (ABCZ/ABCGIL)

Soja de Brasília
Lact. 11.015 kg



NEVES FIV WAD

RGD: WADI 1922 | Nasc.: 11/09/2019
Pedigree: Jaguar x Fardo x Sansão x Radar
Criador: Winston Frederico A. Drumond
Prop.: Winston Frederico A. Drumond



TOURO



MÃE: OFÉLIA FIV

GIR LEITEIRO 29GL2073

Jaguar TE do Gavião
PTAL 633 kg (ABCZ/ABCGIL)

S.C. Uaçai Jaguar
PTAL 171 kg (ABCZ/ABCGIL)

Umidade

Ofélia FIV
Lact. 9.857 kg
PTAL 504 kg (ABCZ/ABCGIL)

Fardo FIV F. Mutum
PTAL 286 kg (ABCZ/ABCGIL)

Legítima FIV
Lact. 10.617 kg





NITRICO FIV WAD

GIR LEITEIRO
29GL2074

RGD: WADI 1868 | Nasc.: 10/07/2019
Pedigree: Gengis Khan x Jaguar x Meteoro x Ebano
Criador: Winston Frederico A. Drumond
Prop.: Winston Frederico A. Drumond



TOURO



Gengis Khan de Brasília
PTAL 683 kg (ABCZ/ABCGIL)

C.A. Sansão
PTAL 614 kg (ABCZ/ABCGIL)

Setiba de Brasília
Lact. 16.047 kg

Jaciara FIV de Brasília
Lact. 10.597 kg
PTAL 728 kg (ABCZ/ABCGIL)

Jaguar TE do Gavião
PTAL 633 kg (ABCZ/ABCGIL)

Distancia TE Brasília
Lact. 9.356 kg



MÃE: JACIARA FIV DE BRASÍLIA



ICH **UISQUE**

RGD: ICHG 718 | Nasc.: 12/06/2020
Pedigree: Iva x Jaguar x Meteoro x Sansão
Criador: Paulo César Chiari
Prop.: Paulo César Chiari

GIR LEITEIRO
29GL2078



TOURO



Iva FIV de Brasília
PTAL 569 kg (ABCZ/ABCGIL)

C.A. Sansão
PTAL 614 kg (ABCZ/ABCGIL)

Nascente TE de Brasília

Naiara FIV de Brasília
PTAL 592 kg (ABCZ/ABCGIL)

Jaguar TE do Gavião
PTAL 633 kg (ABCZ/ABCGIL)

Flecha FIV de Brasília
Lact. 11.249 kg



AVÓ MATERNA: FLECHA FIV DE BRASÍLIA



ULTIMATO de Brasília

GIR LEITEIRO
29GL2062

RGD: RRP 8843 | Nasc.: 04/11/2019
Pedigree: Modelo x Jaguar x Sansão x Impressor
Criador: Flavio Lisboa Peres
Prop.: Joaquim Amancio Neto



TOURO



Modelo TE de Brasília
PTAL 412 kg (ABCZ/ABCGIL)

Cajú de Brasília
PTAL 348 kg (ABCZ/ABCGIL)

Grinalda TE de Brasília
Lact. 8.753 kg

Radhika FIV de Brasília
Lact. 8.060 kg
PTAL 954 kg (ABCZ/ABCGIL)

Jaguar TE do Gavião
PTAL 633 kg (ABCZ/ABCGIL)

Gestão FIV de Brasília
Lact. 12.404 kg



MÃE: RADHIKA FIV DE BRASÍLIA



AVÓ MATERNA: GESTÃO FIV DE BRASÍLIA



JUIZ

RGD: JLGO 66 | Nasc.: 08/02/2020
Pedigree: Lacustre x Bagda x Modelo
Criador: José Luiz Torres Ferreira Costa
Prop.: ABS e José Luiz Torres Ferreira Costa



TOURO

GIR LEITEIRO 29GL3211

Lacustre FIV CAL
PTAL 732 kg (ABCZ/ABCGIL)

C.A. Sansão
PTAL 614 kg (ABCZ/ABCGIL)

Exclamacao FIV CAL
Lact. 6.812 kg

Caravela
PTAL 689 kg (ABCZ/ABCGIL)

Bagda TE de Brasília
PTAL 296 kg (ABCZ/ABCGIL)

Novata



RANGER FIV CAL

RGD: CAL 13797 | Nasc.: 07/04/2021
Pedigree: Neymar x Supra-Sumo x Radar x Everest
Criador: Alvaro F. Andrade e outros
Prop.: Alvaro F. Andrade e outros



TOURO

GIR LEITEIRO 29GL2083

Neymar FIV de Brasília
PTAL 903 kg (ABCZ/ABCGIL)

C.A. Sansão
PTAL 614 kg (ABCZ/ABCGIL)

Figa FIV de Brasília
Lact. 11.406 kg

Gita FIV CAL
Lact. 10.017 kg
PTAL 1.044 kg (ABCZ/ABCGIL)

Supra-Sumo de Brasília
PTAL 530 kg (ABCZ/ABCGIL)

Sapiencia TE da CAL
Lact. 10.238 kg



MÃE: GITA FIV CAL



KAL-EL FIV JMMA

GIR LEITEIRO
29GL2085

RGD: JMMA 3436 | Nasc.: 05/09/2020
Pedigree: Fabuloso x Tango x Sansão x Fabuloso de Bras.
Criador: José Mario Miranda Abdo
Prop.: José Mario Miranda Abdo



TOURO



Fabuloso do Basa
PTAL 570 kg (ABCZ/ABCGIL)

Teatro da Sylvania
PTAL 259 kg (ABCZ/ABCGIL)

Fafá FIV de Brasília
Lact. 9.267 kg

Feliz FIV JMMA
Lact. 12.412 kg
PTAL 896 kg (ABCZ/ABCGIL)

Tango FIV JMMA
PTAL 393 kg (ABCZ/ABCGIL)

Mandala FIV da Fazem



PAI: FABULOSO DO BASA



ICH **UBER** FIV

GIR LEITEIRO
29GL2069

RGD: ICHG 744 | Nasc.: 20/12/2020

Pedigree: Antonione x Farao x Everest x Impressor

Criador: Paulo César Chiari

Prop.: ABS, Marciano Machado de Andrade Júnior e Paulo César Chiari



TOURO



Antonione FIV Cabo Verde
GPTAL 922 kg (ABCZ/ABCGIL)

C.A. Sansão
PTAL 614 kg (ABCZ/ABCGIL)

Fábrica FIV Brasília
Lact. 13.935 kg

Ubaina FIV da Palma
Lact. 6.695 kg
PTAL 647 kg (ABCZ/ABCGIL)

Farao FIV de Brasília
PTAL 373 kg (ABCZ/ABCGIL)

Bianca TE de Brasília
Lact. 6.941 kg



MÃE: UBAÍNA FIV DA PALMA



ICH UMBRO

GIR LEITEIRO
29GL2051

RGD: ICHG 728 | Nasc.: 12/07/2020

Pedigree: Discreto x Chileno x Jaguar x Cadarso

Criador: Paulo César Chiari

Prop.: ABS, Marciano Machado de Andrade Júnior e Paulo César Chiari



TOURO



Discreto FIV Cabo Verde

C.A. Sansão

PTAL 614 kg (ABCZ/ABCGIL)

Fábrica FIV Brasília

Lact. 13.935 kg

ICH Nidia

PTAL 674 kg (ABCZ/ABCGIL)

Chileno CAL

PTAL 627 kg (ABCZ/ABCGIL)

Joji

Lact. 9.794 kg



PAI: DISCRETO FIV CABO VERDE



ICH **USTED**

RGD: ICHG 734 | Nasc.: 25/08/2020

Pedigree: Nel x Dollar x Jaguar x Everest

Criador: Paulo César Chiari

Prop.: ABS, Marciano Machado de Andrade Júnior e Paulo César Chiari

GIR LEITEIRO

29GL2070



TOURO



ICH Nel

Otton FIV da Palma
PTAL 498 kg (ABCZ/ABCGIL)

Ubaina FIV da Palma
Lact. 6.965 kg

Parceira FIV da Coli
Lact. 8.205 kg
PTAL 830 kg (ABCZ/ABCGIL)

Dollar FIV da Coli
PTAL 599 kg (ABCZ/ABCGIL)

MAAB Japona Jaguar
Lact. 10.777 kg



MÃE: PARCEIRA FIV DA COLI



IRMÃ PATERNA: ICH VALENCIA



VERNIZ FIV de Brasília

RGD: RRP 8884 | Nasc.: 06/10/2020
Pedigree: Jaguar x Gengis Khan x Fabuloso x Pacu
Criador: Flávio Lisboa Peres
Prop.: Flávio Lisboa Peres

GIR LEITEIRO
29GL2086



TOURO



Jaguar TE do Gavião
PTAL 633 kg (ABCZ/ABCGIL)

S.C. Uaçai Jaguar
PTAL 171 kg (ABCZ/ABCGIL)

Umidade

Osmose FIV de Brasília
Lact. 12.112 kg
PTAL 1.015 kg (ABCZ/ABCGIL)

Gengis Khan de Brasília
PTAL 683 kg (ABCZ/ABCGIL)

Luziada de Brasília TN2
Lact. 15.652 kg



MÃE: OSMOSE FIV DE BRASÍLIA



AVÓ MATERNA: LUZIADA DE BRASÍLIA TN2



VINHO FIV de Brasília

RGD: RRP 8943 | Nasc.: 22/08/2020
Pedigree: Jogral x Gengis Khan x Embaixador x Caju
Criador: Flávio Lisboa Peres
Prop.: Flávio Lisboa Peres

GIR LEITEIRO 29GL2087



TOURO



- Jogral FIV de Brasília**
PTAL 578 kg (ABCZ/ABCGIL)
- Supra-Sumo de Brasília**
PTAL 530 kg (ABCZ/ABCGIL)
- Surpresa de Brasília**
Lact. 14.238 kg
- Onda FIV de Brasília**
Lact. 14.085 kg
PTAL 920 kg (ABCZ/ABCGIL)
- Gengis Khan de Brasília**
PTAL 683 kg (ABCZ/ABCGIL)
- Soja de Brasília**
Lact. 11.007 kg



MÃE: ONDA FIV DE BRASÍLIA



AVÓ MATERNA: SOJA DE BRASÍLIA



REITOR FIV RV Monte Azul

GIR LEITEIRO
29GL2095

RGD: RMVV 1137 | Nasc.: 29/05/2021
Pedigree: Camargo x Sansão x Radiano x Modelo
Criador: Roberto Martins Villela
Prop.: José Eduardo Alves Gouveia e Paulo César Chiari



TOURO



Camargo FIV do BASA

Jaguar TE do Gavião
PTAL 633 kg (ABCZ/ABCGIL)

Insensata FIV do Basa
Lact. 10.390 kg

Arantina FIV do BASA
PTAL 1.132 kg (ABCZ/ABCGIL)

C.A. Sansão
PTAL 614 kg (ABCZ/ABCGIL)

Hedna do BASA
Lact. 11.955 kg



PAI: CAMARGO FIV DO BASA



AVÓ MATERNA: HEDNA DO BASA



IMPACTO FIV de Aroeyra

RGD: AROY 639 | Nasc.: 16/02/2021
Pedigree: Jogral x Sansão x Embaixador x Caju
Criador: Carlos Gonçalves da Cruz
Prop.: Carlos Gonçalves da Cruz

GIR LEITEIRO
29GL2096



TOURO



Jogral FIV de Brasília
PTAL 578 kg (ABCZ/ABCGIL)

Supra-Sumo de Brasília
PTAL 530 kg (ABCZ/ABCGIL)

Surpresa de Brasília
Lact. 14.238 kg

Flavita FIV do Tarin
Lact. 13.093 kg
PTAL 660 kg (ABCZ/ABCGIL)

C.A. Sansão
PTAL 614 kg (ABCZ/ABCGIL)

Soja de Brasília
Lact. 11.007 kg



MÃE: FLAVITA FIV DO TARIN



AVÓ MATERNA: SOJA DE BRASÍLIA



CADENTE FIV ACN

GIR LEITEIRO
29GL2097

RGD: ACNG 112 | Nasc.: 11/06/2020
Pedigree: Jogral x Gengis Khan x Jaguar
Criador: Anderson Carlos do Nascimento
Prop.: Anderson Carlos do Nascimento e Miller Cresta de Melo Silva



TOURO



Jogral FIV de Brasília
PTAL 578 kg (ABCZ/ABCGIL)

Supra-Sumo de Brasília
PTAL 530 kg (ABCZ/ABCGIL)

Surpresa de Brasília
Lact. 14.238 kg

Sarah FIV Rib. Grande
PTAL 1.005 kg (ABCZ/ABCGIL)

Gengis Khan de Brasília
PTAL 683 kg (ABCZ/ABCGIL)

Bandeira
Lact. 14.929 kg



AVÓ MATERNA: BANDEIRA



GEDEON FIV Cabo Verde

RGD: JCVL 3784 | Nasc.: 19/07/2020
Pedigree: Antonione x Jaguar x Oxalufa x Vale Ouro
Criador: José Coelho Vitor
Prop.: Mauricio Silveira Coelho

GIR LEITEIRO
29GL2098



TOURO



Antonione FIV Cabo Verde
GPTAL 922 kg (ABCZ/ABCGIL)

C.A. Sansão
PTAL 614 kg (ABCZ/ABCGIL)

Fábrica FIV Brasília
Lact. 13.935 kg

Jiba FIV de Brasília
Lact. 13.177 kg
PTAL 984 kg (ABCZ/ABCGIL)

Jaguar TE do Gavião
PTAL 633 kg (ABCZ/ABCGIL)

Enamorada TE de Brasília
Lact. 9.832 kg



MÃE: JIBA FIV DE BRASÍLIA



IRMÃ COMPLETA: GOVERNANTA FIV CABO VERDE



HEROI FIV Cabo Verde

RGD: JCVL 3991 | Nasc.: 18/03/2021
Pedigree: Jogral x Jaguar x Oxalufa x Vale Ouro
Criador: José Coelho Vitor
Prop.: Mauricio Silveira Coelho

GIR LEITEIRO
29GL2100



TOURO



Jogral FIV de Brasília
PTAL 578 kg (ABCZ/ABCGIL)

Supra-Sumo de Brasília
PTAL 530 kg (ABCZ/ABCGIL)

Surpresa de Brasília
Lact. 14.238 kg

Jiba FIV de Brasília
Lact. 13.177 kg
PTAL 984 kg (ABCZ/ABCGIL)

Jaguar TE do Gavião
PTAL 633 kg (ABCZ/ABCGIL)

Enamorada TE de Brasília
Lact. 9.832 kg



MÃE: JIBA FIV DE BRASÍLIA



IRMÃ MATERNA: BENIGNA FIV CABO VERDE



ROEDOR FIV WAD

RGD: WADI 2448 | Nasc.: 06/05/2021
Pedigree: Oscar x Jaguar x Dalton x Everest
Criador: Winston Frederico A. Drumond
Prop.: Winston Frederico A. Drumond

GIR LEITEIRO 29GL2104



TOURO



Oscar de Brasília
GPTAL 449 kg (ABCZ/ABCGIL)

Supra-Sumo de Brasília
PTAL 530 kg (ABCZ/ABCGIL)

Haydee FIV de Brasília
Lact. 10.379 kg

Casuarina FIV CAL
Lact. 9.705 kg
PTAL 671 kg (ABCZ/ABCGIL)

Jaguar TE do Gavião
PTAL 633 kg (ABCZ/ABCGIL)

Quica CAL
Lact. 8.395 kg



MÃE: CASUARINA FIV CAL



AVÓ MATERNA: QUICA CAL



LÍBANO FIV JMMA

RGD: JMMA 3588 | Nasc.: 06/02/2021
Pedigree: Embaixdor x Teatro x Recital x Caju
Criador: José Mario Miranda Abdo
Prop.: José Mario Miranda Abdo

GIR LEITEIRO
29GL2103



TOURO



Embaixador de Brasília
PTAL 384 kg (ABCZ/ABCGIL)

Onassis de Brasília
PTAL 235 kg (ABCZ/ABCGIL)

Libra de Brasília

Ducharia FIV JMMA
Lact. 7.702 kg
PTAL 383 kg (ABCZ/ABCGIL)

Teatro da Silvania
PTAL 259 kg (ABCZ/ABCGIL)

Ucharia CAL



MÃE: DUCHARIA FIV JMMA



ULRIC FIV F. Mutum

RGD: MUT 4989 | Nasc.: 09/02/2021
Pedigree: Paciente x Sansão x Modelo x Impressor
Criador: Leo Machado Ferreira
Prop.: Leo Machado Ferreira

GIR LEITEIRO
29GL2105



TOURO



Paciente FIV F. Mutum } **Jaguar TE do Gavião**
PTAL 633 kg (ABCZ/ABCGIL)

Fécula TE F. Mutum
Lact. 16.618 kg

Campeã FIV Cabo Verde } **C.A. Sansão**
PTAL 614 kg (ABCZ/ABCGIL)

Fábrica FIV de Brasília
Lact. 13.935 kg



AVÓ PATERNA: FÉCULA TE F. MUTUM



AVÓ MATERNA: FÁBRICA FIV BRASÍLIA



ARQUITETO FIV

Est. Esperança

RGD: TDZ 27 | Nasc.: 15/12/2020
 Pedigree: Kalika x Jaguar x Sansão x Garimpo
 Criador: Tiago Moreira Freitas
 Prop.: Tiago Moreira Freitas



TOURO



MÃE: RUBRICA DE BRASÍLIA

GIR LEITEIRO

29GL2106

Kalika FIV Vila Rica
 PTAL 440 kg (ABCZ/ABCGIL)

Radar dos Poções
 PTAL 497 kg (ABCZ/ABCGIL)

Solução de Brasília
 Lact. 8.956 kg

Rubrica de Brasília
 PTAL 904 kg (ABCZ/ABCGIL)

Jaguar TE do Gavião
 PTAL 633 kg (ABCZ/ABCGIL)

Hadali FIV de Brasília
 Lact. 14.610 kg



ACERVO Silvania

RGD: EFC 2392 | Nasc.: 20/11/2020
 Pedigree: Gigante x Jaguar x Impressor x Everest
 Criador: Eduardo Falcão de Carvalho
 Prop.: Eduardo Falcão de Carvalho



TOURO



MÃE: OCTANA SILVANIA

GIR LEITEIRO

29GL2088

Gigante TE FIV JMMA

PH Uisque
 PTAL 426 kg (ABCZ/ABCGIL)

Xixa FIV JMMA
 Lact. 12.014 kg

Octana Silvania
 Lact. 5.516 kg
 PTAL 755 kg (ABCZ/ABCGIL)

Jaguar TE do Gavião
 PTAL 633 kg (ABCZ/ABCGIL)

Butique TE Silvania





ESTEVES FIV do Basa

RGD: BASA 1991 | Nasc.: 10/03/2020
Pedigree: Jaguar x Sansão x Fardo x Bem Feitor
Criador: Evandro do Carmo Guimarães
Prop.: Evandro do Carmo Guimarães



TOURO



MÃE: MALHADA FIV DO BASA

GIR LEITEIRO 29GL2059

Jaguar TE do Gavião
PTAL 633 kg (ABCZ/ABCGIL)

S.C. Uaçai Jaguar
PTAL 171 kg (ABCZ/ABCGIL)

Umidade

Malhada FIV do Basa
Lact. 9.739 kg
PTAL 789 kg (ABCZ/ABCGIL)

C.A. Sansão
PTAL 614 kg (ABCZ/ABCGIL)

Ilda FIV Mutum
Lact. 8.262 kg



DINIZ do Basa

RGD: BASA 1382 | Nasc.: 17/03/2019
Pedigree: Jaguar x Sansão x Modelo x Impressor
Criador: Evandro do Carmo Guimarães
Prop.: Evandro do Carmo Guimarães



TOURO



MÃE: INSENSATA FIV DO BASA

GIR LEITEIRO 29GL2030

Jaguar TE do Gavião
PTAL 633 kg (ABCZ/ABCGIL)

S.C. Uaçai Jaguar
PTAL 171 kg (ABCZ/ABCGIL)

Umidade

Insensata FIV do Basa
Lact. 10.390 kg
PTAL 931 kg (ABCZ/ABCGIL)

C.A. Sansão
PTAL 614 kg (ABCZ/ABCGIL)

Fábrica FIV de Brasília
Lact. 13.935 kg





DOMADOR FIV do Basa

RGD: BASA 1343 | Nasc.: 06/03/2019
Pedigree: Jaguar x Sansão x Modelo x Impressor
Criador: Evandro do Carmo Guimarães
Prop.: Evandro do Carmo Guimarães



TOURO



MÃE: GINA FIV DO BASA



DONIZETE FIV do Basa

RGD: BASA 1398 | Nasc.: 21/03/2019
Pedigree: Jaguar x Sansão x Modelo x Impressor
Criador: Evandro do Carmo Guimarães
Prop.: Evandro do Carmo Guimarães



TOURO



MÃE: NILMARA FIV DO BASA

GIR LEITEIRO 29GL2029

Jaguar TE do Gavião
PTAL 633 kg (ABCZ/ABCGIL)

S.C. Uaçai Jaguar
PTAL 171 kg (ABCZ/ABCGIL)

Umidade

Gina FIV do Basa
Lact. 8.560 kg
PTAL 973 kg (ABCZ/ABCGIL)

C.A. Sansão
PTAL 614 kg (ABCZ/ABCGIL)

Fábrica FIV de Brasília
Lact. 13.935 kg



GIR LEITEIRO 29GL2031

Jaguar TE do Gavião
PTAL 633 kg (ABCZ/ABCGIL)

S.C. Uaçai Jaguar
PTAL 171 kg (ABCZ/ABCGIL)

Umidade

Nilmara FIV do Basa
Lact. 8.345 kg
PTAL 960 kg (ABCZ/ABCGIL)

C.A. Sansão
PTAL 614 kg (ABCZ/ABCGIL)

Fábrica FIV de Brasília
Lact. 13.935 kg





ESMERO FIV do Basa

RGD: BASA 2046 | Nasc.: 04/05/2020
Pedigree: Lusitano x Jaguar x Sansão x Modelo
Criador: Evandro do Carmo Guimarães
Prop.: Evandro do Carmo Guimarães



TOURO



MÃE: NOLENA FIV DO BASA

GIR LEITEIRO 29GL2057

Lusitano do Basa
PTAL 597 kg (ABCZ/ABCGIL)

Supra-Sumo de Brasília
PTAL 530 kg (ABCZ/ABCGIL)

Ibiuna FIV de Brasília
Lact. 9.958 kg

Nolena FIV do Basa
Lact. 8.472 kg
PTAL 1.033 kg (ABCZ/ABCGIL)

Jaguar TE do Gavião
PTAL 633 kg (ABCZ/ABCGIL)

Honesta FIV do Basa
Lact. 9.788 kg



ICH UMAITA

RGD: ICHG 724 | Nasc.: 08/07/2020
Pedigree: Discreto x Chileno x Jaguar x Cadarso
Criador: Paulo César Chiari
Prop.: Paulo César Chiari



TOURO



PAI: DISCRETO FIV CABO VERDE

GIR LEITEIRO 29GL2050

Discreto FIV Cabo Verde

C.A. Sansão
PTAL 614 kg (ABCZ/ABCGIL)

Fábrica FIV Brasília
Lact. 13.935 kg

ICH Nidia
PTAL 674 kg (ABCZ/ABCGIL)

Chileno CAL
PTAL 627 kg (ABCZ/ABCGIL)

Joji
Lact. 9.794 kg





GIRLEY FIV Cabo Verde

RGD: JCVL 3621 | Nasc.: 13/03/2020

Pedigree: Gengis Khan x Jaguar x Garimpo x Fabuloso
Criador: José Coelho Vitor

Prop.: ABS, Mauricio Silveira Coelho e Winston Frederico A. Drumond



TOURO



MÃE: ITAPOÃ FIV DE BRASÍLIA

GIR LEITEIRO

29GL2068

Gengis Khan de Brasília

PTAL 683 kg (ABCZ/ABCGIL)

C.A. Sansão

PTAL 614 kg (ABCZ/ABCGIL)

Setiba de Brasília

Lact. 16.047 kg

Itapoã FIV de Brasília

Lact. 10.234 kg

PTAL 731 kg (ABCZ/ABCGIL)

Jaguar TE do Gavião

PTAL 633 kg (ABCZ/ABCGIL)

Surpresa de Brasília

Lact. 14.238 kg



NAPOLIS FIV WAD

RGD: WADI 1755 | Nasc.: 18/01/2019

Pedigree: Gengis Khan x Radar x Embaixador x Cajú
Criador: Winston Frederico A. Drumond

Prop.: Winston Frederico A. Drumond



TOURO



MÃE: LUTHER FIV DE BRASÍLIA

GIR LEITEIRO

29GL2041

Gengis Khan de Brasília

PTAL 683 kg (ABCZ/ABCGIL)

C.A. Sansão

PTAL 614 kg (ABCZ/ABCGIL)

Setiba de Brasília

Lact. 16.047 kg

Luther FIV de Brasília

Lact. 7.881 kg

PTAL 521 kg (ABCZ/ABCGIL)

Radar dos Poções

PTAL 497 kg (ABCZ/ABCGIL)

Soja de Brasília

Lact. 11.015 kg





HONESTO FIV Cabo Verde

RGD: JCVL 3981 | Nasc.: 03/09/2021
Pedigree: Caria x Jaguar x Bem Feitor x Everest
Criador: José Coelho Vitor
Prop.: Mauricio Silveira Coelho



TOURO



IRMÃ MATERNA: ESTANHA FIV CABO VERDE

GIR LEITEIRO 29GL2099

- Caria FIV Cabo Verde**
 - Gengis Khan de Brasília**
PTAL 683 kg (ABCZ/ABCGIL)
 - Jiba FIV de Brasília**
Lact. 13.177 kg
- Bruna FIV Cabo Verde**
 - Jaguar TE do Gavião**
PTAL 633 kg (ABCZ/ABCGIL)
 - Paineira da Cal**
Lact. 5.208 kg



EDIPO FIV 2B

RGD: ZAB 2467 | Nasc.: 28/07/2021
Pedigree: Baden x Gengis Khan x Jaguar x Nobre
Criador: José Afonso Bicalho B. da Silva
Prop.: José Afonso Bicalho B. da Silva, Iraci de Assis Cunha e Silvo Queiroz Pinheiro



TOURO



MÃE: BONDADE FIV 2B

GIR LEITEIRO 29GL2101

- Baden FIV 2B**
 - Nero FIV 2B**
PTAL 458 kg (ABCZ/ABCGIL)
 - Habena FIV CAL**
Lact. 10.475 kg
- Bondade FIV 2B**
 - Gengis Khan de Brasília**
PTAL 683 kg (ABCZ/ABCGIL)
 - Helga FIV TOL**
Lact. 13.068 kg





SOLUÇÃO DE MONITORAMENTO NA REPRODUÇÃO DE REBANHOS LEITEIROS



MAIS
FÁCIL DE
USAR



INFORMAÇÕES
REAIS EM
TEMPO REAL



AUMENTO DA
LUCRATIVIDADE



LISTAS QUE
ORIENTAM O
MANEJO DIÁRIO



CONSULTORIA
TÉCNICA À
DISTÂNCIA

O ABS Monitor é um serviço de monitoramento da reprodução de rebanhos leiteiros para maximizar a produção de prenhez assegurando a lucratividade da atividade leiteira. O sistema foi desenvolvido pela ABS para que o produtor de leite tenha em mãos todas as informações relevantes de maneira fácil, rápida e descomplicada. ABS Monitor trabalha por você, poupando seu tempo e permitindo que seja utilizado nas demais atividades do seu dia-a-dia.

PROCURE O REPRESENTANTE MAIS PRÓXIMO E SOLICITE A SUA CONTA GRATUITAMENTE.

 abspecplan

+55 (34) 3319-5400 | www.absglobal.com/br





GUZERÁ LEITEIRO

Raça zebuína leiteira muito utilizada em regiões com adversidades edafoclimáticas e de manejo, devido a sua rusticidade e adaptabilidade. A bateria de touros ABS apresenta touros cujas mães possuem maior capacidade predita de transmissão de leite (PTAL) e qualidade de úberes. A ABS disponibiliza para a raça Guzerá Leiteiro além de sêmen Sexcel, embriões ABS NEO Guzerá e Guzolando com a tecnologia DT (Direct Transfer), estratégias indispensáveis para seu plano genético, contribuindo para o aumento da velocidade do melhoramento genético.





CHUI FIV Taboquinha

RGD: TABO 4189 | Nasc.: 25/05/2014
Pedigree: Sulfo x Nairobi x Navegante x Harlem
Criador: Sinval Martins de Melo
Prop.: Sinval Martins de Melo

GUZERÁ LEITEIRO 29GT8016



TOURO



- Sulfo TE Taboquinha**
PTAL 453 kg (ABCZ/PMGZ)
- Abaete S**
PTAL 308 kg (ABCZ/PMGZ)
- Hungria TE Taboquinha**
Lact. 3.500 kg
- Tentativa Taboquinha**
Lact. 4.290 kg
- Nairobi Taboquinha**
PTAL 343 kg (ABCZ/PMGZ)
- Quiborana TE Taboquinha**
Lact. 5.770 kg

BASE DE DADOS ABCZ		
	kg	Conf.
PTA Leite	470	36%
PTA Gordura	-0,02	10%

Fonte: ABCZ 2023



SAMURAI FIV Boa Lembrança

GUZERÁ LEITEIRO

29GT8014

RGD: LKW 1290 | Nasc.: 21/11/2017
Pedigree: Russo x Remanso x Cubito x Edipo
Criador: Marcelo Garcia Lack
Prop.: Marcelo Garcia Lack



TOURO



Russo TE JF
PTAL 247 kg (ABCZ/PMGZ)

Urutu
PTAL 210 kg (ABCZ/PMGZ)

Banqueta JF
Lact. 2.306 kg

Laje FIV Boa Lembrança
Lact. 12.065 kg

Remanso TE Tabo
PTAL 453 kg (ABCZ/PMGZ)

Cubana da Boa Lembrança
Lact. 5.908 kg

BASE DE DADOS ABCZ

	kg	Conf.
PTA Leite	430	36%
PTA Gordura	-0,14	25%

Fonte: ABCZ 2023



FOGO FIV Taboquinha

RGD: TABO 5030 | Nasc.: 09/02/2018
Pedigree: Remanso x Trono x Urutu x Cassino
Criador: Sinval Martins de Melo
Prop.: Sinval Martins de Melo



TOURO

GUZERÁ LEITEIRO

29GT8017

Remanso TE Tabo
PTAL 453 kg (ABCZ/PMGZ)

Humaita TE Taboquinha
PTAL 501 kg (ABCZ/PMGZ)

Guerra TE Taboquinha
Lact. 4.019 kg

Araucana TE Taboquinha
Lact. 3.022 kg

Trono TE Taboquinha
PTAL 382 kg (ABCZ/PMGZ)

Opa TE Taboquinha
Lact. 1.991 kg



BASE DE DADOS ABCZ

	kg	Conf.
PTA Leite	416	33%
PTA Gordura	-0,06	17%

Fonte: ABCZ 2023



PAIOL FIV JF

RGD: JFT 3343 | Nasc.: 08/05/2011
Pedigree: Cubito x Urutu x Barbante x Aladim
Criador: José H. D. Figueiredo e Outros
Prop.: José H. D. Figueiredo e Outros



TOURO

GUZERÁ LEITEIRO

29GT2343

Cubito G.I. da ND
PTAL 310 kg (ABCZ/PMGZ)

Ghalor I
PTAL 249 kg (ABCZ/PMGZ)

Cubana da Tupa

Bárbara TE JF
Lact. 9.655 kg

Urutu
PTAL 210 kg (ABCZ/PMGZ)

Banqueta JF
Lact. 2.306 kg



BASE DE DADOS ABCZ

Nº de filhas 5	Nº de rebanhos 1	
	kg	Conf.
PTA Leite	385	51%
PTA Gordura	-0,13	28%

Fonte: ABCZ 2023



URSO FIV Boa Lembrança

RGD: LKW 1504 | Nasc.: 08/09/2019
Pedigree: Escoteiro x Edipo x Cubito x Edipo
Criador: Marcelo Garcia Lack/Outros
Prop.: Marcelo Garcia Lack e Outros



TOURO

GUZERÁ LEITEIRO

29GT8020

Escoteiro FIV Uniube
PTAL 269 kg (ABCZ/PMGZ)

Cubito G.I da ND
PTAL 310 kg (ABCZ/PMGZ)

Maracata TE S
Lact. 4.742 kg

Garapa Boa Lembrança
Lact. 6.387 kg

Edipo da Alagoinha
PTAL 293 kg (ABCZ/PMGZ)

Cubana da Boa Lembrança
Lact. 5.908 kg



BASE DE DADOS ABCZ

	kg	Conf.
PTA Leite	372	31%
PTA Gordura	-0,14	23%

Fonte: ABCZ 2023



PAYSANDU FIV

Boa Lembrança

RGD: LKW 1026 | Nasc.: 26/12/2015
Pedigree: Napole x Osasco x Cubito x Guarani
Criador: Fundação Boa Lembrança
Prop.: Fábio Nunes de Assunção



TOURO

GUZERÁ LEITEIRO

29GT8008

Napole TE JF
PTAL 375 kg (ABCZ/PMGZ)

Cravo Peac
PTAL 352 kg (ABCZ/PMGZ)

Nuvem JF
Lact. 7.374 kg

Haical FIV
Lact. 11.247 kg

Osasco 4M
PTAL 343 kg (ABCZ/PMGZ)

Ciranda da B.Lemb.
Lact. 4.349 kg



BASE DE DADOS ABCZ

	kg	Conf.
PTA Leite	353	31%
PTA Gordura	-0,11	17%

Fonte: ABCZ 2023



CAMPONES FIV JF

RGD: JFT 4323 | Nasc.: 11/06/2019
Pedigree: Ngao x Remanso x Urutu x Barbante
Criador: José H. D. Figueiredo e Outros
Prop.: José H. D. Figueiredo e Outros



TOURO

GUZERÁ LEITEIRO

29GT8019

Ngao TE S
PTAL 82 kg (ABCZ/PMGZ)

Abaete S
PTAL 308 kg (ABCZ/PMGZ)

Bela Vista II S

Orquidea FIV JF
Lact. 6.768 kg

Remanso TE Tabo
PTAL 453 kg (ABCZ/PMGZ)

Bárbara TE JF
Lact. 9.655 kg



BASE DE DADOS ABCZ

	kg	Conf.
PTA Leite	351	28%
PTA Gordura	-0,02	11%

Fonte: ABCZ 2023



PENSAMENTO

FIV da Juzz

RGD: JUZZ 136 | Nasc.: 03/05/2016
Pedigree: Cravo x Russo x Humaita x Sapucaí
Criador: Juliana Pistore Ragazzi
Prop.: Juliana Pistore Ragazzi



TOURO

GUZERÁ LEITEIRO

29GT8006

Cravo Peac
PTAL 352 kg (ABCZ/PMGZ)

Estilo da Alagoinha
PTAL 279 kg (ABCZ/PMGZ)

Rupia
Lact. 3.849 kg

Elegância FIV da JUZZ
Lact. 9.397 kg
PTAL 216 kg (ABCZ/PMGZ)

Russo TE JF
PTAL 247 kg (ABCZ/PMGZ)

Elegante
Lact. 2.975 kg



BASE DE DADOS ABCZ

	kg	Conf.
PTA Leite	284	31%
PTA Gordura	-0,09	18%

Fonte: ABCZ 2023



ATIVO FIV Taboquinha

RGD: TABO 3689 | Nasc.: 13/03/2012
Pedigree: Perseu x Osasco x Serido x Galã
Criador: Sinval Martins de Melo
Prop.: Sinval Martins de Melo



TOURO

GUZERÁ LEITEIRO

29GT2340

Perseu S
PTAL 188 kg (ABCZ/PMGZ)

Galileu S
PTAL 237 kg (ABCZ/PMGZ)

Desejada S

Nona Taboquinha
Lact. 3.069 kg

Osasco 4M
PTAL 343 kg (ABCZ/PMGZ)

Fragata



BASE DE DADOS ABCZ

	Nº de rebanhos 1	
	kg	Conf.
Nº de filhas 2		
PTA Leite	273	45%
PTA Gordura	0,01	22%

Fonte: ABCZ 2023



MEXICANO JF

RGD: JFT 3864 | Nasc.: 03/06/2016
Pedigree: Opio x Reino x Humaita x Imperial
Criador: José H. D. Figueiredo e Outros
Prop.: José H. D. Figueiredo e Outros



TOURO

GUZERÁ LEITEIRO

29GT8013

Opio FIV JF
PTAL 236 kg (ABCZ/PMGZ)

Perseu S
PTAL 188 kg (ABCZ/PMGZ)

Nega TE JF
Lact. 5.011 kg

Manaca JF
Lact. 4.718 kg

Reino TE JF
PTAL 11 kg (ABCZ/PMGZ)

Nau JF



BASE DE DADOS ABCZ

	kg	Conf.
PTA Leite	265	25%
PTA Gordura	0,01	7%

Fonte: ABCZ 2023



FAROL JBN

RGD: JBNG 125 | Nasc.: 05/06/2019
 Pedigree: Aloprado x Notavel x Trigueiro x Horto
 Criador: José Bezerra de Almeida Neto
 Prop.: Manoel Dantas Vilar Filho e José Bezerra de Almeida Neto



TOURO

GUZERÁ LEITEIRO

29GT8021

Aloprado D
PTAL 264 kg (ABCZ/PMGZ)

Seresteiro D
PTAL 84 kg (ABCZ/PMGZ)

Joana D

Jalapa FIV RJ
Lact. 1.910 kg

Notavel TE JF
PTAL 217 kg (ABCZ/PMGZ)

Escuna RJ
Lact. 3.500 kg



BASE DE DADOS ABCZ

	kg	Conf.
PTA Leite	235	30%
PTA Gordura	-0,04	16%

Fonte: ABCZ 2023



DIA SANTO D

RGD: MDVG 7718 | Nasc.: 30/04/2015
 Pedigree: Não Me Toques x Aloprado x Tacho x Manguito
 Criador: Manoel Dantas Vilar Filho
 Prop.: Manoel Dantas Vilar Filho



TOURO

GUZERÁ LEITEIRO

29GT8018

Não Me Toques D
PTAL 175 kg (ABCZ/PMGZ)

Aloprado D
PTAL 264 kg (ABCZ/PMGZ)

Florena D

Mandragoa D
PTAL 264 kg (ABCZ/PMGZ)

Aloprado D
PTAL 264 kg (ABCZ/PMGZ)

Camelia D



BASE DE DADOS ABCZ

	kg	Conf.
PTA Leite	208	24%
PTA Gordura	-0,02	11%

Fonte: ABCZ 2023



ABU FIV Taboquinha

RGD: TABO 3711 | Nasc.: 09/04/2012

Pedigree: Nova Seita x Obus x Hamaita x Trigueiro D

Criador: Sinval Martins de Melo

Prop.: Sinval Martins de Melo



TOURO

GUZERÁ LEITEIRO

29GT8004

Nova Seita D
PTAL 102 kg (ABCZ/PMGZ)

Aloprado D
PTAL 264 kg (ABCZ/PMGZ)

Envergadura D

Suma TE Taboquinha
Lact. 3.579 kg

Obus TE Taboquinha
PTAL 329 kg (ABCZ/PMGZ)

Naira Taboquinha
Lact. 3.245 kg



BASE DE DADOS ABCZ

	Nº de rebanhos 1	
	kg	Conf.
Nº de filhas 1		
PTA Leite	186	38%
PTA Gordura	-0,05	18%

Fonte: ABCZ 2023



XAVANTE Boa Lembrança

RGD: LKW 1685 | Nasc.: 29/03/2021

Pedigree: Luxo x Licor x Notavel x Edipo

Criador: Marcelo Garcia Lack

Prop.: Marcelo Garcia Lack



TOURO

GUZERÁ LEITEIRO

Luxo FIV Boa Lembrança
PTAL 429 kg (ABCZ/PMGZ)

Ourico TE Taboquinha
PTAL 296 kg (ABCZ/PMGZ)

Ondina 4M
Lact. 4.978 kg

Orca Boa Lembrança
Lact. 7.161 kg
PTAL 440 kg (ABCZ/PMGZ)

Licor FIV Boa Lembrança
PTAL 406 kg (ABCZ/PMGZ)

Huri FIV Boa Lembrança
Lact. 4.930 kg



BASE DE DADOS ABCZ

	kg	Conf.
PTA Leite	395	22%
PTA Gordura	-0,06	12%

Fonte: ABCZ 2023

BOTIJÕES ABS

NATIVA



A MELHOR PROTEÇÃO PARA O SEU PATRIMÔNIO GENÉTICO!

CARACTERÍSTICAS	XC 20 S	XC 34/18	XC 47/11	SC 11/7	SC 4/2 V	SC 18
Recomendação de uso	Armazenagem e transporte	Armazenagem	Armazenagem	Transporte	Transporte	Armazenagem e transporte
Número do Canister	6	6	6	6	1	6
Número de doses (Rack de 10 doses de sêmen palheta média)	720	2.100	4.500	720	280	540
Número de doses (Rack de 20 doses de sêmen palheta fina)	1.440	4.200	9.000	1.440	560	1080
Capacidade Nitrogênio Líquido (kgs)	20,5	34,8	47,4	11	3,6	20
Taxa de evaporação - Estático (litros/dia) (vide observação)	0,082	0,18	0,39	0,16	0,26	0,095
Duração Normal em Trabalho (dias) (vide observação)	156	123	76	43	14	135
Diâmetro Interno da boca (mm)	55	89	127	55,4	70	50,8
Altura Total (mm)	660	675	673	549	468	650
Diâmetro Externo (mm)	368	396	464	508	260	370
Peso Vazio (kg)	11,8	15,4	19	7,7	5	9
Peso Cheio (kg)	28,3	43,5	54,6	16,6	8,1	25,16
Garantia para defeitos de fabricação (anos)	5 ANOS	3 ANOS	3 ANOS	3 ANOS	3 ANOS	3 ANOS

Os botijões criogênicos da ABS servem para armazenagem e transporte de sêmen.

@ f t v abspecplan

+55 (34) 3319-5400 | www.absglobal.com/br





SINDI LEITEIRO

Raça Zebuína muito utilizada em regiões com adversidades edafoclimáticas e de manejo, devido a sua rusticidade e adaptabilidade. A bateria de touros ABS possui pedigrees modernos com filhos de vacas escolhidas criteriosamente a partir de informações fenotípicas. De forma pioneira a ABS informa a capacidade predita de transmissão de leite (PTAL) dos animais. A ABS disponibiliza para a raça Sindi Leiteiro sêmen Sexcel, estratégia indispensável para seu plano genético, contribuindo para o aumento da velocidade do melhoramento genético.





XEQUE D

RGD: MDVS 2298 | Nasc.: 04/06/2006
Pedigree: Nordestino x Humorado x Dourado x Balcao
Criador: Manoel Dantas Vilar Filho
Prop.: Francisco D. Queiroga Pordeus

SINDI LEITEIRO 29SD0025



TOURO



- Nordestino D**
PTAL 103 kg (ABCZ/PMGZ)
- Iaque D**
PTAL 78 kg (ABCZ/PMGZ)
- Florista D**
- Mabiroba D**
Lact. 4.548 kg
- Humorado D**
PTAL 42 kg (ABCZ/PMGZ)
- Guarioba D**

BASE DE DADOS ABCZ		
	kg	Conf.
PTA Leite	284	71%

Fonte: ABCZ 2023



BELO FIV OT

SINDI LEITEIRO

RGD: OTPS 8 | Nasc.: 16/03/2014
Pedigree: Quatar x Veludo x Bandido x Ordeiro
Criador: Angelo Mario de Souza P Tibery
Prop.: Angelo Mario de Souza P Tibery



TOURO



- Quatar da AJCF**
PTAL 36 kg (ABCZ/PMGZ)
- Robo -E**
PTAL 10 kg (ABCZ/PMGZ)
- Sarova D**
- Beleza FIV AJCF**
PTAL 161 kg (ABCZ/PMGZ)
- Veludo-E**
PTAL 161 kg (ABCZ/PMGZ)
- Lagosta da Estiva**

BASE DE DADOS ABCZ		
	kg	Conf.
PTA Leite	110	29%

Fonte: ABCZ 2023



MELHORISTA D

RGD: MDVS 3393 | Nasc.: 07/05/2018
Pedigree: Diamante x Xeque x Itu x Dengo
Criador: Manoel Dantas Vilar Filho
Prop.: Manoel Dantas Vilar Filho



TOURO

SINDI LEITEIRO

Diamante D
PTAL 168 kg (ABCZ/PMGZ)

Robo -E
PTAL 10 kg (ABCZ/PMGZ)

Prata D

Faroleira D
Lact. 3.786 kg
PTAL 229 kg (ABCZ/PMGZ)

Xeque D
PTAL 284 kg (ABCZ/PMGZ)

Urupa D
Lact. 4.063 kg



BASE DE DADOS ABCZ

	kg	Conf.
PTA Leite	198	33%

Fonte: ABCZ 2023



OLHO DE FOGO FIV D

RGD: MDVS 3522 | Nasc.: 15/01/2020
Pedigree: Decente x Nordestino x Galileu x Dourado
Criador: Manoel Dantas Vilar Filho
Prop.: Sindi FD



TOURO

SINDI LEITEIRO 29SD0023

Decente D
PTAL 155 kg (ABCZ/PMGZ)

Veludo-E
PTAL 161 kg (ABCZ/PMGZ)

Saudade D

Adega D
Lact. 3.522 kg
PTAL 135 kg (ABCZ/PMGZ)

Nordestino D
PTAL 103 kg (ABCZ/PMGZ)

Renomada D



BASE DE DADOS ABCZ

	kg	Conf.
PTA Leite	145	28%

Fonte: ABCZ 2023



INDEPENDENTE D

RGD: MDVS 3221 | Nasc.: 25/12/2015
Pedigree: Xeque x Robo-E x Dengo x Laguno
Criador: Manoel Dantas Vilar Filho
Prop.: Manoel Dantas Vilar Filho



TOURO

SINDI LEITEIRO 29SD0024

Xeque D
PTAL 284 kg (ABCZ/PMGZ)

Nordestino D
PTAL 103 kg (ABCZ/PMGZ)

Mariroba D

Bem Fadada D
Lact. 3.033 kg

Robo-E
PTAL 10 kg (ABCZ/PMGZ)

Onda D



BASE DE DADOS ABCZ

	kg	Conf.
PTA Leite	136	27%

Fonte: ABCZ 2023



OBOÉ FIV D

RGD: MDVS 3641 | Nasc.: 12/02/2020
Pedigree: Pai D'Egua x Brazao x Humorado x Dourado
Criador: Manoel Dantas Vilar Filho
Prop.: Manoel Dantas Vilar Filho



TOURO

SINDI LEITEIRO 29SD0030

Pai D'Egua D
PTAL -6 kg (ABCZ/PMGZ)

Iaque D
PTAL 78 kg (ABCZ/PMGZ)

Florista D

Garantida D
Lact. 3.921 kg
PTAL 203 kg (ABCZ/PMGZ)

Brazão D
PTAL 70 kg (ABCZ/PMGZ)

Mabiroba D
Lact. 4.548 kg



BASE DE DADOS ABCZ

	kg	Conf.
PTA Leite	99	25%

Fonte: ABCZ 2023

ABS neo Premium

O NÍVEL TURBO ESTÁ DISPONÍVEL.

VOCÊ DEFINE A VELOCIDADE EM
QUE O SEU REBANHO VAI EVOLUIR.

ABS NEO Premium é a linha de embriões de alto padrão produzidos através de genética exclusiva do Núcleo NEO de doadoras.

O núcleo NEO é composto por fêmeas Gir e Holandesas 100% genotipadas e comprovadamente superiores.

Uma genética premium sem reservas.

NATIVA

GARANTIA

35%

DE CONCEPÇÃO
AOS 60 DIAS
DE GESTAÇÃO



@ f t v abspecplan

+55 (34) 3319-5400 | www.absglobal.com/br

NÚCLEO neo





PARDO-SUÍÇO

A raça Pardo-Suíço é reconhecida em todo o mundo por sua capacidade de adaptação, principalmente nas regiões de clima quente. A raça alia várias características importantes e se adaptou muito bem às diferentes regiões brasileiras. Além da utilização para fazer animais puros Pardo-Suíço, vem crescendo muito o cruzamento com outras raças (Girolando, Guzerá, Gir etc). Dentre suas principais características temos a alta conversão alimentar, fertilidade, precocidade sexual, rusticidade, habilidade materna e adaptabilidade. O leite produzido pelas vacas Pardo-Suíças apresenta alto teor de Kappa-caseína e uma relação de quantidade de proteína e gordura ideal para a produção de lácteos, proporcionando maior rendimento de derivados. A ABS disponibiliza para a raça Pardo-Suíço sêmen convencional e Sexcel, contribuindo assim para o aumento da velocidade do melhoramento genético.





Meado-Brook Sages **SINAI** ET

Pedigree: Luck x Driver x Brookings
Pai: BMG Lust Get Luck ET*TM
Mãe: Meado-Brook Dreamin Sage ET



MÃE: MEADO-BROOK DREAMIN SAGE ET



PARDO-SUIÇO

29BS3820

CDCB 08/23				
	N° de filhas 10	N° de rebanhos 6		Conf.
		Lbs	%	
PTA Leite		1.881		75%
PTA Proteína		56	-0,03	
PTA Gordura		60	-0,07	
Mérito Líquido \$	575			
Mérito Queijo \$	572			
PPR		141		
Vida Produtiva		1,80		
Livability		-0,40		
DPR		-1,90		
CCS		3,11		
Taxa de Concepção das Vacas		-2,70		
Taxa Concepção das Novilhas		-1,70		
Facilidade Parto Touro (%)		2,50	63%	
Facilidade Parto Filha (%)		2,90	58%	

		-2	-1	0	+1	+2
Tipo	-0,20					
Comp. de Úbere	-0,36					
Estatura	0,10	Alto				
Força	-0,30	Fraco				
Força Leiteira	0,50	Angulosa				
Ângulo de garupa	0,50	Ísquios Baixos				
Largura da garupa	-1,20	Estreita				
PVL	0,20	Curvas				
PVP	-0,10	Fechada				
Ângulo de Casco	0,20	Alto				
Inserção Úbere Anterior	-1,20	Solto				
Alt. Úbere Posterior	0,30	Alto				
Larg. Úbere Posterior	1,10	Larga				
Suporte Central	-1,00	Fraco				
Profundidade do Úbere	-1,80	Profundo				
Colocação Tetos Anteriores	-1,00	Abertos				
Tamanho de Tetos	1,40	Longo				

Fonte: CDCB 2023



HF **OCTAGON** ET

Pedigree: Malley x Carl x Archer
Pai: O Malley
Mãe: HF LC Chasing Dreams ET



MÃE: HF LC CHASING DREAMS-ET



PARDO-SUIÇO

29BS3823

CDCB 08/23				
	N° de filhas 0	N° de rebanhos 0		Conf.
		Lbs	%	
PTA Leite		777		65%
PTA Proteína		40	0,06	
PTA Gordura		45	0,06	
Mérito Líquido \$	342			
Mérito Queijo \$	350			
PPR		136		
Vida Produtiva		0,40		
Livability		-0,20		
DPR		0,60		
CCS		3,02		
Taxa de Concepção das Vacas		-0,70		
Taxa Concepção das Novilhas		1,20		
Facilidade Parto Touro (%)		2,50	43%	
Facilidade Parto Filha (%)		3,20	38%	

		-2	-1	0	+1	+2
Tipo	0,50					
Comp. de Úbere	0,41					
Estatura	1,50	Alto				
Força	1,00	Forte				
Força Leiteira	-0,10	Grosseira				
Ângulo de garupa	1,20	Ísquios Baixos				
Largura da garupa	-0,10	Estreita				
PVL	0,40	Curvas				
PVP	0,00	Paralelas				
Ângulo de Casco	0,70	Alto				
Inserção Úbere Anterior	0,40	Forte				
Alt. Úbere Posterior	0,50	Alto				
Larg. Úbere Posterior	0,80	Larga				
Suporte Central	-0,10	Fraco				
Profundidade do Úbere	0,30	Raso				
Colocação Tetos Anteriores	-0,30	Abertos				
Tamanho de Tetos	-0,50	Curto				

Fonte: CDCB 2023



Little Hill B **MIKEY**

Pedigree: Bucky x Dane x Marcelo
Pai: Amber Rae Get Lucky Bucky
Mãe: Little Hill Dane Marcelo



AVÓ MATERNA: LITTLE HILL VITALIS MANDY-ET



PARDO-SUIÇO

29BS3822

CDCB 08/23

	N° de filhas 0		N° de rebanhos 0		Conf.
	Lbs	%	Lbs	%	
PTA Leite	1.451				66%
PTA Proteína	44	-0,02			
PTA Gordura	40	-0,08			
Mérito Líquido \$	405				
Mérito Queijo \$	405				
PPR		122			
Vida Produtiva		1,50			
Livability		-0,10			
DPR		-0,80			
CCS		3,01			
Taxa de Concepção das Vacas		-1,90			
Taxa Concepção das Novilhas		0,00			
Facilidade Parto Touro (%)		2,40		62%	
Facilidade Parto Filha (%)		3,10		59%	

		-2	-1	0	+1	+2
Tipo	0,00					
Comp. de Úbere	0,16					
Estatura	1,10					
Força	0,20					
Força Leiteira	-0,30					
Ângulo de garupa	1,00					
Largura da garupa	-0,30					
PVL	0,00					
PVP	0,10					
Ângulo de Casco	0,30					
Inserção Úbere Anterior	-0,50					
Alt. Úbere Posterior	-0,60					
Larg. Úbere Posterior	0,60					
Suporte Central	0,10					
Profundidade do Úbere	0,40					
Colocação Tetos Anteriores	1,10					
Tamanho de Tetos	-0,10					

Fonte: CDCB 2023



Pine-Tree 7088 **HAMNSWISS-ET**

Pedigree: Hampton x Driver x Brookings
Pai: JoLane Dario Hampton-ET
Mãe: Pine Tree Driver Allie-ET



MÃE: PINE TREE DRIVER ALLIE-ET



PARDO-SUIÇO

29BS3821

CDCB 08/23

	N° de filhas 13		N° de rebanhos 7		Conf.
	Lbs	%	Lbs	%	
PTA Leite	1.206				77%
PTA Proteína	38	-0,01			
PTA Gordura	27	-0,09			
Mérito Líquido \$	392				
Mérito Queijo \$	399				
PPR		122			
Vida Produtiva		2,10			
Livability		1,30			
DPR		0,30			
CCS		2,73			
Taxa de Concepção das Vacas		1,60			
Taxa Concepção das Novilhas		1,60			
Facilidade Parto Touro (%)		2,00		75%	
Facilidade Parto Filha (%)		2,50		70%	

		-2	-1	0	+1	+2
Tipo	-0,10					
Comp. de Úbere	-0,18					
Estatura	-1,40					
Força	0,70					
Força Leiteira	-0,60					
Ângulo de garupa	-1,20					
Largura da garupa	-0,20					
PVL	0,60					
PVP	-0,10					
Ângulo de Casco	-0,50					
Inserção Úbere Anterior	0,10					
Alt. Úbere Posterior	-0,50					
Larg. Úbere Posterior	0,20					
Suporte Central	-0,30					
Profundidade do Úbere	-0,40					
Colocação Tetos Anteriores	-0,50					
Tamanho de Tetos	-0,40					

Fonte: CDCB 2024

Descongelador de sêmen e embriões **ABS:** Confiança no melhor custo benefício.

☒ NATIVA

- Tampa acoplada, com sistema de vedação, possibilitando locomoção sem o derramamento de água.
- Botões por membrana, facilitando a higienização do aparelho.
- Permite ajustes da temperatura com exibição da casa decimal.
- Temporizador no descongelamento do sêmen ou embrião, contínuo e com alarme sonoro.
- Fabricado com material resistente de alta qualidade.
- Sistema de distribuição uniforme do calor, da base ao topo do copo de descongelamento.
- 4 divisões para palhetas.
- Equipamento não se danifica por falta de água em seu reservatório.

Alimentação: 90~240Vac / 12Vcc

Potência máxima: 45W

Peso: 0,730 kg

Dimensões (CxLxA): 130x110x195

Conteúdo da embalagem:

01 descongelador, 01 divisor de palhetas,
01 fonte de alimentação, 01 cabo para
bateria 12V e 01 manual do usuário.

Informações de Garantia:

- Para defeitos de fabricação 3 anos a contar da emissão pela Nota fiscal da ABS;
- Verificação de problemas contatar assistência técnica;
- Verificado defeito, envio reverso (gratuito) até 90 dias da data da Nota fiscal da ABS;
- Ao contatar tenha em mãos número e data de emissão da Nota fiscal ABS;
- Diagnosticado mal uso do aparelho, os valores do envio reverso, conserto e retorno, serão cobrados do cliente.

Assistência Técnica:

☎ (34) 99293-0034
sac@wtavet.com.br

Fabricante e
Assistência Técnica



@ f t v abspecplan

+55 (34) 3319-5400 | www.absglobal.com/br





FRÍSIO INGLÊS

Frísio Inglês é uma raça originária da Grã-Bretanha que se destaca pelo grande volume de produção de leite e sólidos em sistemas de pastejo.

Na última década, produtores de leite no Brasil estão satisfeitos com uso dessa raça uma vez que seu porte médio permite menor exigência de alimentos além da pelagem predominantemente negra e excelentes índices de fertilidade.

A ABS Inglaterra tem investido na formação da melhor bateria de frísio do mundo disponibilizando touros com pureza de sangue frísio, com avaliação genômica e filhas das principais matrizes com extrema produção de leite, fertilidade e longevidade.





Peartree **BRYSTER**

Pedigree: Chad x Hylke x Chatsworth
Pai: Catlane Chad
Mãe: Peartree Hylke Lady 5
Produção Vitalícia: 63.577 kg/leite 2.440 dias



TOURO

RWD
TRANSITIONRIGHT™
★★★★★



FRÍSIO INGLÊS

29BF1149

Holstein UK 08/23			
	N° de filhas 2,227		N° de rebanhos 315
	kg	%	Conf.
PTA Leite	29		99%
PTA Gordura	1	-0,02	
PTA Proteína	5,70	0,06	
PLI (£)	146		
CCS	7	98%	
Mastite	-1	97%	
Vida Útil (lact)	43	87%	
Índice de Fertilidade	3,70	71%	
Fac. Parto Direta	1,30	94%	
Fac. Parto Materna	0,70	71%	
			-2 -1 0 +1 +2
Tipo	-0,39	Pobre	
Comp. Úbere	-0,11	Pobre	
Comp. Pernas e Pés	-1,11	Pobre	
Estatutura	-0,28	Curto	
Força	0,44	Forte	
Profundidade Corporal	-0,58	Rasa	
Angulosidade	-0,82	Grosseira	
Ângulo De Garupa	-0,24	Ísquios Altos	
Largura De Garupa	-0,68	Estreita	
Pernas Posteriores	-0,92	Reto	
Ângulo De Casco	0,49	Alto	
Úbere Anterior	-0,61	Fraço	
Úbere Posterior	-1,07	Baixo	
Suporte Central	-0,29	Fraço	
Profundidade De Úbere	-0,34	Profundo	
Tetas Anteriores	-1,08	Abertas	
Comprimento de Tetas	0,96	Longas	
Tetas Posteriores	-0,01	Separadas	
Temperamento	1,52	Bom	
Velocidade De Ordenha	-0,02	Lento	
Locomoção	-1,62	Pobre	
Condição Corporal	0,59	Alta	

Fonte: Holstein UK 2023



Goonhilly **SAMSON**

Pedigree: Chad x Hylke x Corsair
Pai: Catlane Chad
Mãe: Goonhilly Hyl Katy
Produção Vitalícia: 87.151 kg/leite 3.355 dias



TOURO

RWD
TRANSITIONRIGHT™
★★★★★



FRÍSIO INGLÊS

29BF1153

Holstein UK 08/23			
	N° de filhas 590		N° de rebanhos 92
	kg	%	Conf.
PTA Leite	255		99%
PTA Gordura	9,70	-0,02	
PTA Proteína	11,80	0,04	
PLI (£)	232		
CCS	1	92%	
Mastite	-1	90%	
Vida Útil (lact)	76	75%	
Índice de Fertilidade	-5,30	86%	
Fac. Parto Direta	1,90	80%	
Fac. Parto Materna	0,10	56%	
			-2 -1 0 +1 +2
Tipo	0,68	Excelente	
Comp. Úbere	0,80	Excelente	
Comp. Pernas e Pés	0,45	Excelente	
Estatutura	-0,06	Curto	
Força	0,32	Forte	
Profundidade Corporal	0,79	Profunda	
Angulosidade	1,13	Angulosa	
Ângulo De Garupa	-0,23	Ísquios Altos	
Largura De Garupa	-0,73	Estreita	
Pernas Posteriores	0,90	Curvas	
Ângulo De Casco	-1,27	Baixo	
Úbere Anterior	0,12	Forte	
Úbere Posterior	0,54	Alto	
Suporte Central	-0,25	Fraço	
Profundidade De Úbere	-1,01	Profundo	
Tetas Anteriores	-0,82	Abertas	
Comprimento de Tetas	1,30	Longas	
Tetas Posteriores	0,24	Juntas	
Temperamento	1,15	Bom	
Velocidade De Ordenha	0,71	Rápida	
Locomoção	-0,10	Pobre	
Condição Corporal	-0,96	Baixa	

Fonte: Holstein UK 2023

Quer uma razão para usar Sexcel? **Que tal 25 milhões?**

Sexcel tem mais de **25 milhões** de doses produzidas e vendidas em todo o mundo. Isso demonstra a confiança na tecnologia e na genética para o avanço do seu rebanho.

POWERED BY
IntelliGeni
TECHNOLOGIES

Sexcel
Sexed Genetics

NINGUÉM ENTENDE MAIS DE
progresso genético
QUE A ABS





Pode **pesquisar:**



- 🕒 Tecnologia pioneira, exclusiva e validada a campo.
- 🕒 Equipe extremamente capacitada e atendimento personalizado.
- 🕒 Genética superior indicada sob medida para cada projeto pecuário.
- 🕒 Soluções únicas que entregam Progresso Genético Gerando Lucro.

Pesquisa genética

Estou com sorte

NINGUÉM
ENTENDE MAIS DE

**genética
leiteira**
QUE A ABS



abspecplan

(34) 3319-5400

| www.absglobal.com/br

LEITE TROPICAL 2023/2024 | REPRESENTANTES ABS

DISTRITO NORTE-NORDESTE

Romero Cavalcanti (81) 98731-5274
Altamira - PA (93) 3515-1771 / 99172-3646
Aracaju - SE (79) 99933-8178 / 99971-1335 / 99988-3326
Augustinópolis - TO (63) 99976-7183
Barra do Corda - MA (99) 98152-5518
Belém - PA (91) 3228-2792 / 99146-7327 / 99162-1168
Cajazeiras - PB (83) 99665-2663
Dom Pedro - MA (99) 99102-9962
Feira de Santana - BA (71) 99990-9404
Fortaleza - CE (85) 99909-9490 / 99667-6040 / 99629-8861
Imperatriz - MA (99) 3525-8960 / 99989-8960 / 99152-8499
Itabuna - BA (73) 99964-5329 / 99177-9167
Itapetinga - BA (77) 98824-1196 / (73) 98102-1286
Maceió - AL (82) 99987-1150 / 99127-1312 / 99983-3150
Marabá - PA (94) 3324-6966 / 99133-6375 / 99218-8191
Natal - RN (84) 99981-0838
Paragominas - PA (91) 99338-8498 / 99227-5917
Recife - PE (81) 3228-3017 / 99429-3639 / 98204-8242
Redenção - PA (94) 99135-6243 / 99113-3657
Salvador - BA (71) 3359-5882 / 99951-1611 / 98864-7879
Santa Inês - MA (98) 98314-4795 / 99116-1556
Santa Luzia do Paruá - MA (99) 98406-3588
Santarém - PA (93) 99220-9581
Santana do Araguaia - PA (94) 99152-2058
Teresina - PI (86) 99981-4140 / 99935-9041
Xinguara - PA (94) 99140-0269

DISTRITO CENTRO-NORTE

Saulo Tinazo (62) 98113-4842
Aragarças - GO (66) 99918-4777
Araguaçu - TO (63) 99205-9020
Araguaína - TO (63) 99247-2323
Barreiras - BA (77) 99946-5653
Bela Vista do Goiás - GO (62) 99828-1530
Brasília - DF (61) 99290-5580 / 98123-7810
Caçu - GO (64) 3656-1026 / 99963-2012
Colinas - TO (63) 99958-6636
Formosa - GO (61) 98129-9949
Goiânia - GO (62) 3233-4200 / 99973-5919 / 98118-3060
Guaará - TO (63) 3464-1444 / 3464-2444 / 99989-2224
Gurupi - TO (63) 3313-3004 / 99994-4383 / 99981-5601
Iaciara - GO (62) 98123-0433 / 3473-1466
Itumbiara - GO (64) 98116-4274
Mineiros - GO (64) 99989-2072
Paraíso do Tocantins - TO (63) 98484-2550
Porangatu - GO (62) 99974-1303
Rio Verde - GO (64) 3621-5043 / 99264-6313 / 99231-2616
Sudoeste - GO (64) 99989-8040
Unaí - MG (38) 99153-4594 / 99956-2435 / 3493-0007

DISTRITO SUL

Ricardo Koyama (18) 99825-9727
Araçatuba - SP (18) 99601-6371 / 99121-7217
Canoinhas - SC (47) 98816-7113
Cascavel - PR (45) 3035-1295 / 99971-6347
Castro - PR (42) 99812-0574 / 99914-0306
Curitiba - PR (42) 99927-5000 / 99926-3599
Garça - SP (14) 3471-1587 / 99628-4352
Guarapuava - PR (41) 99561-3675
Joaquim Távora - PR (43) 99935-0048 / 99924-8832 / 99980-7603
Mandaguari - PR (44) 3233-1182 / 98842-8203 / 99805-9591
Manoel Ribas - PR (43) 3435-2325 / 99961-4562
Neo Paraná - PR (44) 99997-1449
Norte Paranaense - PR (43) 99146-7402 / 99937-3127
Oeste Paulista - SP (18) 98158-0000
Paranavaí - PR (44) 99106-1221 / 99115-3131 / 99911-3131
Pato Branco - PR (46) 99922-3535
Presidente Prudente - SP (18) 98114-0011 / 98114-0001

Realeza - PR (46) 99134 - 4966 / 3543-4552
São Miguel do Oeste - SC (49) 98814-2702
Treze Tilias - SC (49) 99923-4474
Umuarama - PR (44) 99987-4545
Xanxerê - SC (49) 99989-7891 / 99979-6562

DISTRITO RIO GRANDE DO SUL

Lucio Carvalho (55) 99912-2534
Butiá - RS (51) 99971-5851
Pelotas - RS (53) 99937-1208
Rosário do Sul - RS (55) 99651-9456
Santa Rosa - RS (55) 99672-1885
Uruguaiana - RS (55) 99948-6563
Vacaria - RS (51) 99985-6393

DISTRITO SUDESTE

Odilon Rezende (32) 99969-8884
Araxá - MG (34) 99131-0862
Barbacena - MG (32) 3331-6566 / 99987-0244
Coromandel - MG (34) 98837-3105 / 99144-0076
Itanhandu - MG (35) 3361-3609 / 99983-2240
Muriaé - MG (32) 99947-5141 / 99986 - 0560
Niterói - RJ (21) 99858-7782 / 99173-8125
Oliveira - MG (34) 99910-1055
Pará de Minas - MG (37) 3236-1481 / 99914-2209
Patos de Minas - MG (34) 99669-8945 / 99915-6323
Pouso Alegre - MG (35) 99915-5751 / (19) 99131-8081 / (19) 99821-8212
S. João da Boa Vista - SP (19) 3622-3827 / 99168-6103 / 99131-4175
S. José do Rio Preto - SP (17) 98115-5177 / 98138-0392
São Paulo - SP (11) 98436-6060
Uberaba - MG (34) 3336-5120 / 99135-9906
Uberlândia - MG (34) 99118-3158 / 99163-5359
Vertentes - MG (32) 99921-1700
Zona da Mata - MG (32) 99979-6419

DISTRITO CENTRO-OESTE

Diego Alves (67) 99289-4950
Água Boa - MT (66) 3468-2851 / 99638-3277
Alta Floresta - MT (66) 3521-7074 / 99644-6313
Barra do Garças - MT (66) 99998-2353 / 3405-6545
Boca do Acre - AC (97) 98405-0072
Cacoal - RO (69) 3441-7074 / 98114-9738 / 98112-0337
Campo Grande - MS (67) 99664-3881 / 98186-3880 / 3026-8882
Confresa - MT (66) 98436-8625
Cuiabá - MT (65) 3623-3090 / 99966-7276 / 99972-0600
Juína - MT (66) 3566-3283 / 98114-8595 / 98452-3283
Itiquira - MS (66) 99994-1881
Naviraí - MS (67) 3461-1248 / 99977-1248
Porto Velho - RO (69) 3222-8409 / 99981-2730 / 99963-6924
Rio Branco - AC (68) 3221-7409 / 99971-3855 / 98101-0118
Rondonópolis - MT (66) 3424-0004 / 99994-1885 / 99984-4369
Sinop - MT (66) 3515-9200 / 99985-6600 / 99985-9200

7º DISTRITO

Lucas Falci (33) 99983-2821
Cach. Itapemirim - ES (28) 3521-6406 / 99993-5521 / 98814-0519
Governador Valadares - MG (33) 3278-5622 / 99987-4800 / 98835-2540
Guanambi - BA (77) 99191-1331 / 99820-4679
Ibiaí - MG (38) 3321-2421
Montes Claros - MG (38) 99134-1685
Nanuque - MG (33) 3621-4978 / 99199-0159 / 99198-0291
Ponte Nova - MG (31) 3881-1046 / 99989-1371 / 99602-9431
São Felix do Coribe - BA (77) 99808-4334 / 99178-500

MATRIZ

Roraima - RR (95) 99116-4543



©2023 ABS Global, Inc.

Rodovia BR-050, Km 196 Delta-MG | Caixa Postal 4046 | CEP 38020-300 | absglobal.com/br