



TROPICAL 2023/2024

# LEITE



Progresso Genético Gerando Lucro

## Informações Técnicas

Entendendo as Provas .....	04
Tabela Cruzamentos .....	11
Avaliação Genômica .....	13

## Girolando 3/4

154 Hulk .....	29
Alexander .....	35
Aplauso .....	34
Bush .....	37
Combate .....	36
Fabuloso .....	27
Facebook .....	32
Fausto .....	40
Jared .....	34
Luzio .....	23
Maximus .....	39
Mercurio .....	29
Meteoro .....	31
Mingal .....	25
Nadal .....	37
Nado .....	38
Natio .....	40
Niobio .....	28
Quake .....	30
Quasar .....	32
Remador .....	28
Resgate .....	33
Robber .....	18
Said .....	26
Sargento .....	19
Surfista .....	31
Thistan .....	22
Thor .....	35
U5780 .....	21
Unesco .....	36
Uruguai .....	30
V6093 .....	24
V6287 .....	20
Vermut .....	33

## Girolando 5/8

Fast .....	53
Hot .....	47
Hulk .....	52
Lewis .....	45
Nabil .....	54
Nata Knox .....	53
Ouro .....	52
Quilate .....	51
Robo .....	50
Sucessor .....	49
Tasso .....	43
Troféu .....	51
U5703 .....	48
Ulrik .....	46
Urano .....	44
W6860 .....	42

## Gir Leiteiro

Acervo .....	118
Akiles .....	57
Antonione .....	64
Arquiteto .....	118
Athor .....	95
Barbante .....	65
Bilac .....	71
Breno .....	72
Cadente .....	112
Camargo .....	77
Cariá .....	67
Cobre .....	85
Cubatão .....	86
Dardo .....	78
Diniz .....	119
Discreto .....	70
Doblo .....	61
Dollar .....	58
Domador .....	120
Dominó .....	96
Dom San .....	62
Donizete .....	120
Dornelas .....	79
Eder .....	87
Edipo .....	123
Elo .....	68
Elton .....	76
Enrico .....	87
Erich .....	80
Esau .....	88
Esmero .....	121
Esteves .....	119
Ezio .....	88
Fabuloso .....	59
Festeiro .....	82
Galax .....	74
Gedeon .....	113
Geovane .....	92
Geraldo .....	93
Gil .....	94
Girley .....	122
Golias .....	89
Helo .....	81
Herói .....	114
Honesto .....	123
Impacto .....	111
Jadock .....	73
Jareh .....	97
Jato .....	98
Juiz .....	103
Juro .....	69
Kal-El .....	104
Kauno .....	75
Líbano .....	116
Mandarim .....	83
Marinheiro .....	90
Nanuque .....	99
Napolis .....	122
Neves .....	99

Nian .....	60
Nitrico .....	100
Ohio .....	56
Oscar .....	66
Ranger .....	103
Red Bull .....	85
Reitor .....	110
Roedor .....	115
Segmento .....	91
Teatro II .....	63
Tebas .....	84
Uber .....	105
Uisque .....	101
Ulric .....	117
Ultimato .....	102
Umaita .....	121
Umbro .....	106
Usted .....	107
Verniz .....	108
Vinho .....	109

## Guzerá Leiteiro

Abu .....	133
Ativo .....	131
Camponês .....	130
Chui .....	126
Dia Santo .....	132
Farol .....	132
Fogo .....	128
Mexicano .....	131
Paio .....	128
Paysandu .....	129
Pensamento .....	130
Samurai .....	127
Urso .....	129
Xavante .....	133

## Sindi Leiteiro

Belo .....	137
Independente .....	139
Melhorista .....	138
Oboé .....	139
Olho de Fogo .....	138
Xequê .....	136

## Pardo-Suíço

Hamnswiss .....	143
Mikey .....	143
Octagon .....	142
Sinai .....	142

## Frísio Inglês

Bryster .....	146
Samson .....	146



# EQUIPE

## TÉCNICA



### Marcello Mamedes

Gerente de Mercado e Contas-Chave Leite  
marcello.mamedes@genusplc.com



### Hélio Vaz Rezende

Gerente de Ferramentas Técnicas e Inteligência de Mercado  
helio.rezende@genusplc.com



### Raul Andrade

Gerente de Contas Estratégicas Leite  
raul.andrade@genusplc.com



### Diego Almeida

Gerente Técnico e Ferramentas Genéticas Leite  
diego.almeida@genusplc.com



### Fernando Rosa

Coordenador de Produto e Atendimento ao Cliente Leite  
fernando.rosa@genusplc.com



### Carolina Campos

Geneticista Leite  
carolina.campos@genusplc.com



### Allan Castro

Técnico Leite  
allan.castro@genusplc.com



### Dênis Corrêa

Técnico Leite  
denis.correa@genusplc.com



### Emerson de Souza

Técnico Leite  
emerson.desouza@genusplc.com



### Felipe Prestes

Técnico Leite  
felipe.prestes@genusplc.com



### João Lisboa

Técnico Leite  
joao.teixeira@genusplc.com



### Leandro Brito

Técnico Leite  
leandro.brito@genusplc.com



### Lucas Rocha

Técnico Leite  
lucas.rocha@genusplc.com



### Marcus Vinícius Silva

Técnico Leite  
marcus.silva@genusplc.com



### Nathalia Bortoletto

Técnica Leite  
nathalia.bortoletto@genusplc.com



### Daniela Fernandes

Analista de Banco de Dados  
daniela.fernandes@genusplc.com



### Ana Beatriz Gomes

Técnica de Campo - Banco de Dados  
anabeatriz.gomes@genusplc.com

## AVALIADORES



### Francisco Jardel

Avaliador Técnico GMS  
francisco.jardel@genusplc.com



### Welliam Sleutjes

Consultor Técnico GMS  
welliam.sleutjes@genusplc.com

## MERCADO E COMERCIAL



### Alexandre Lima

Gerente de Desenvolvimento de Negócios Estratégicos  
alexandre.lima@genusplc.com



### Carlos Vivacqua

Gerente Comercial  
carlos.vivacqua@genusplc.com



### Raphael Guimarães

Gerente de Mercado Embrião  
raphael.guimaraes@genusplc.com

## PRODUÇÃO



### Adolfo Ferreira

Gerente de Produção  
adolfo.ferreira@genusplc.com

## COMUNICAÇÃO



### Faeza Rezende

Gerente de Comunicação Estratégica América Latina  
faeza.rezende@genusplc.com



### Larissa Rodrigues

Analista de Comunicação  
larissa.silva@genusplc.com

## DIRETOR



### Márcio Nery

Diretor ABS Brasil  
marcio.nery@genusplc.com

## DEFINIÇÕES

**PTA:** é a capacidade prevista de transmissão, sendo uma medida do desempenho esperado das filhas do touro em relação à média genética dos rebanhos. Assim, por exemplo, uma PTA de 500 kg para produção de leite significa que, se o touro for usado numa população com nível genético igual ao usado para avaliá-lo, cada filha produzirá, em média, 500 kg de leite a mais por lactação em relação à média do rebanho, decorrente do uso daquele touro. Considerando-se dois touros, um com PTA de 500 kg e outro com -100 kg, espera-se que, em acasalamento ao acaso, as filhas do primeiro touro produzam 600 kg a mais do que as filhas do segundo touro.

**GPTA:** é a capacidade prevista de transmissão genômica, ou seja, calculada com base no genoma do animal.

**STA:** é a PTA padronizada das características de conformação e manejo. A STA permite que as características sejam comparadas mesmo que tenham sido medidas em unidades diferentes. Dessa forma, o criador pode avaliar em conjunto o que o touro pode melhorar se acasalado com vacas na média do seu rebanho.

**ACURÁCIA/CONFIABILIDADE:** a acurácia é uma medida de associação entre o valor genético previsto de um animal e seu valor real. Quanto maior for a acurácia, maior é a confiança que se deve depositar no valor genético previsto do animal. O valor da acurácia depende da quantidade de informação usada para avaliar o animal, incluindo dados do próprio indivíduo, de suas filhas e de outros parentes, e da distribuição dessas informações em diversos ambientes ou rebanhos. A confiabilidade é obtida a partir da acurácia por uma conta simples, ou seja, elevando o valor da acurácia ao quadrado, e tem a mesma função da acurácia, que expressa a correlação entre a predição em questão e o valor genético verdadeiro do animal.

**IP:** intervalo entre partos.

**IPP:** idade ao primeiro parto.

## GIROLANDO

**RWD FERTILIDADE:** é a avaliação de fertilidade do animal, a partir de dados do mundo real (RWD). Para obter a avaliação, o animal deve possuir no mínimo 250 serviços em, no mínimo, 4 rebanhos.

### RWD - FERTILIDADE DE TOUROS

- ★★★★★ 2 a 3% acima da média em fertilidade
- ★★★★
- ★★★ Fertilidade média
- ★★
- ★ 1 a 2% abaixo da média em fertilidade

**PMGG:** Avaliação genética tradicional do animal, realizada pelo Programa de Melhoramento Genético da Raça Girolando (PMGG).

PMGG					
Nº de filhas 24					
	kg	Ac.	Dias	Ac.	Ac.
PTA Leite	70	89%			
PTA IP			-1	50%	
PTA IPP			-48	84%	
PTA Teor				0,03	78%
ILG				0,50	61%
PTA PN				0,00	72%
PTA PG				2,00	83%
<hr/>					
TE	Robusto		CSLG	0,90	
IPPLG	-0,10		CSMG	-1,30	
IETG	0,00		CFLG	-2,40	
IFPG	0,20		CGG	-0,90	
IRG	-0,40		CPLFG	1,33	

Fonte: PMGG junho/2023

**PROVA GENÔMICA:** Avaliação genômica do animal, realizada pelo Programa de Melhoramento Genético da Raça Girolando (PMGG) em parceria com a Embrapa.

PROVA GENÔMICA					
	kg	Ac.	Dias	Ac.	Ac.
GPTA Leite	2.596	78%			
GPTA IP			-6	44%	
GPTA IPP			-15	70%	
ILG				0,40	50%
GPTA PN				0,60	80%
GPTA PG				-3,10	90%
<hr/>					
GTE	Robusto		IFPG	-0,40	
IPPLG	1,10		IRG	0,20	
IETG	0,60		CPLFG	0,60	

Fonte: Genômica - PMGG junho/2023

**GORDURA E PROTEÍNA:** pensando na qualidade do leite da raça Girolando e sua importância para o rendimento dos derivados lácteos, foi inserido no sumário Girolando as características de teor (%) e produção (kg) para gordura e proteína. Os valores de rendimento de proteína e gordura são expressos em termos de produção em quilogramas (kg). A porcentagem média ou teor de proteína e gordura são expressos em percentual (%). Em ambas as situações, quanto maior a PTA/GPTA da característica, mais interessante é a utilização do touro.

**CCS:** expressa a contagem de células somáticas em 1000 células/ml em pontos de uma escala. Dessa forma, uma PTA/GPTA mais baixa ou negativa para essa característica é o desejável.

**IQLG:** o Índice de Qualidade do Leite Girolando (IQLG) tem como objetivo identificar animais com maior qualidade do leite e menor escore de células somáticas, considerando produção de gordura e proteína e escore de células somáticas.

**ILG:** o Índice de Longevidade do Girolando (ILG) relaciona diferentes medidas de longevidade associadas à vida produtiva dos animais (produção total de leite em todas as lactações, número total de dias durante todas as lactações e número de lactações completas da vaca). As medidas de longevidade foram calculadas por meio das STAs, para que uma medida não tivesse maior influência no valor do índice em razão da sua unidade. O ILG pode ser utilizado para classificar os animais de acordo com sua habilidade para transmitir um balanço das características que compõem o índice, dessa forma, espera-se que animais com maiores valores terão filhas mais longevas.

**TE:** o Estresse térmico é um conjunto de forças externas que desencadeiam aos animais respostas negativas, o que reflete na produção, reprodução, saúde e bem-estar, podendo em casos extremos, levar até a morte. Vendo a relevância de estudar tal característica e avaliar a tolerância dos animais a ela, foi utilizado o Índice de Temperatura e Umidade (ITU), o qual usa da relação entre temperatura e umidade relativa do ar, para avaliar as diferenças genéticas diante da resposta dos animais em diferentes combinações de temperatura e umidade. Os touros foram classificados em sensível +, sensível – e robusto, sendo respectivamente definidos com base na resposta das filhas em ambientes mais quentes: filhas que reduzem a produção, filhas que aumentam a produção e filhas que mantêm produções estáveis.

**PN:** o Peso do bezerro ao nascimento (PN), mensurado no dia de nascimento do animal, apresenta importante relação com a sobrevivência dos bezerros, a produção leiteira, a fertilidade, a morbidade e mortalidade das vacas. Animais leves, são mais susceptíveis à mortalidade e doenças nos primeiros dias de vida, já animais muito pesados, podem levar à ocorrência de complicações durante o parto.

**PG:** o Período Gestacional da vaca (PG) é o tempo decorrido desde a cobertura da fêmea até o nascimento do bezerro e pode ser medido em semanas ou em dias. Animais com PG curtos tendem a produzir bezerros menores e mais sensíveis, enquanto o nascimento de bezerros mais pesados é esperado em gestações mais longas.

**IPPLG:** o Índice de Produção e Persistência na Lactação Girolando (IPPLG) foi criado com o objetivo de selecionar de forma conjunta, animais com maior persistência na lactação (PSL) e maior produção de leite em até 305 dias (P305). O IPPLG é utilizado para classificar os animais de acordo com a sua habilidade para transmitir às suas filhas um incremento de produção ao pico e também, um acréscimo de produção nos estágios posteriores ao pico de lactação, podendo refletir no desempenho médio da lactação.

**IETG:** o Índice de Eficiência Tropical do Girolando (IETG) foi criado com a intenção de permitir a identificação de animais que sejam mais (ou menos) produtivos sob condições de estresse térmico. Para isso, foram utilizados as STAs de tolerância ao estresse térmico (TE) e o índice de longevidade Girolando (ILG), pois animais com maior capacidade de tolerância ao estresse térmico são animais mais longevos, por possuírem melhor adaptação e conseqüentemente, menor impacto na produção de leite e maior tempo de permanência do rebanho. Assim, é possível avaliar e classificar simultaneamente os animais de acordo com sua eficiência produtiva em clima tropical, tolerância ao estresse térmico, duração da lactação e permanência no rebanho.

**IFPG:** o Índice de Facilidade de Parto do Girolando (IFPG), relaciona o PN e PG, como uma forma de avaliar a facilidade de parto de reprodutores Girolando, classificando os touros e incluindo segurança nas escolhas, principalmente em novilhas, contribuindo para o ganho genético desta característica nas filhas.

**IRG:** o Índice de Reprodução do Girolando (IRG) foi criado com o objetivo de reunir dados de características reprodutivas de grande importância, em um único valor, facilitando a identificação e seleção de animais com alto mérito genético para eficiência reprodutiva. Para isso, foram utilizados dados de Idade ao Primeiro Parto (IPP); dados de Intervalo de Partos (IP); dados do Período Gestacional da Vaca (PG), tempo desde a cobertura da fêmea até o nascimento do bezerro e por fim, dados do Peso ao Nascer (PN). O IRG pode ser utilizado para selecionar reprodutores, de acordo com sua eficiência reprodutiva, buscando o melhoramento genético dos índices zootécnicos reprodutivos de suas filhas.

**CPLFG:** o Composto de Produção de Leite e Fertilidade do Girolando (CPLFG) tem como objetivo selecionar animais com melhoria conjunta entre as características reprodutivas e produtivas, considerando em seu cálculo intervalo entre partos, produção de leite, duração da lactação e período de serviço.

**SALG:** o Sistema de Avaliação Linear Girolando (SALG) tem como objetivo mensurar e avaliar características de conformação e de manejo de animais da raça Girolando. Essas características são divididas em conjuntos de Medidas de Conformação e Capacidade Corporal, Medidas de Força Leiteira, Sistema Locomotor, Sistema Mamário.

		SALG						
Nº de filhas: 10		-3	-2	-1	0	+1	+2	+3
Profundidade de Úbere	1,30	Profundo						Raso
Inserção Anterior	-0,92	Fraco						Forte
Altura Posterior	1,53	Baixo						Alto
Largura Posterior	-4,67	Estreito						Largo
Ligamento Central	0,70	Fraco						Forte
Comprimento de Tetos	0,52	Curto						Longo
Colocação de Tetos	3,07	Aberto						Fechado
Pernas Vista por Trás	1,64	Fechadas						Paralelas
Pernas Vista Lateral	-0,18	Retas						Curvas
Ângulo de Cascos	-2,77	Baixo						Alto
Membros Anteriores	3,81	Fraco						Forte

Fonte: PMGG junho/2023

**CSLG:** o Composto de Sistema Locomotor (CSLG) considera características de pernas vistas por trás, pernas vista lateral, ângulo de casco e membros anteriores.

**CSMG:** o Composto de Sistema Mamário Girolando (CSMG) agrega as características de profundidade do úbere, inserção anterior, altura posterior, largura posterior, ligamento central, comprimento de tetos e colocação de tetos.

**CFLG:** o Composto de Força Leiteira do Girolando (CFLG) é formado pela combinação das características de forma leiteira, perímetro torácico, amplitude peitoral e capacidade respiratória.

**CGG:** o Composto de Garupa do Girolando (CGG) leva em consideração as características de nivelamento, largura e comprimento de garupa.

## VALORES DE REFERÊNCIAS DAS STAs - PMGG

Grupo	Características	h <sup>2</sup>	STA							r <sub>g</sub> <sup>*</sup>
			-3	-2	-1	0	+1	+2	+3	
Sistema mamário	Profundidade de úbere <sup>a</sup>	0,28	-5,0	-0,5	5,0	10,5	15,0	21,4	25,9	0,17
	Inserção anterior <sup>b</sup>	0,10	1,0	2,5	4,0	5,5	7,0	8,5	10,1	0,24
	Altura posterior <sup>a</sup>	0,14	33,6	30,6	26,9	23,2	19,4	15,7	12,0	0,22
	Largura posterior <sup>a</sup>	0,22	13	15,2	17,5	19,8	22,4	25	26,4	0,22
	Ligamento central <sup>b</sup>	0,08	2,2	3,5	4,8	6,1	7,4	8,7	10,0	0,39
	Comprimento de tetos <sup>a</sup>	0,29	1,6	2,5	4,2	5,9	7,7	9,5	11,2	-0,07
	Colocação de tetos <sup>b</sup>	0,10	1,3	3,1	4,9	6,7	8,5	10,3	12,1	0,35
Sistema Locomotor	Pernas vista por trás <sup>b</sup>	0,02	0,1	1,7	3,2	4,7	6,3	7,8	9,4	-0,23
	Pernas vista lateral <sup>b</sup>	0,09	2,9	3,9	4,9	5,8	6,8	7,8	8,7	0,07
	Ângulo de cascos <sup>b</sup>	0,03	1,1	2,2	3,3	4,4	5,4	6,5	7,6	0,31
	Membros anteriores <sup>b</sup>	0,05	2,4	3,8	5,3	6,8	8,2	9,7	11,1	-0,13
Garupa	Nivelamento <sup>b</sup>	0,23	-0,9	1,0	3,3	5,7	9,0	11,4	13,7	-0,12
	Largura <sup>a</sup>	0,24	11,0	14,0	15,8	17,8	20,3	22,4	25,8	0,35
	Comprimento <sup>a</sup>	0,23	43,6	46,6	49,4	52,2	55,0	57,8	60,6	0,31
Força Leiteira	Forma leiteira <sup>b</sup>	0,20	2,3	3,7	5,2	6,6	8,0	9,4	10,8	0,42
	Perímetro torácico <sup>a</sup>	0,27	170,0	184,0	198,0	211,0	225,0	238,0	252,0	0,31
	Amplitude peitoral e capacidade respiratória <sup>b</sup>	0,6	1,2	2,6	4,0	5,3	6,7	8,0	9,4	0,13
Conformação e Capacidade	Profundidade corporal <sup>b</sup>	0,20	3,4	4,4	5,4	6,4	7,4	8,4	9,4	0,29
	Comprimento corporal <sup>a</sup>	0,28	110,4	114,6	118,5	122,4	126,3	130,2	134,4	0,36
	Estatura <sup>a</sup>	0,34	137,2	141,0	143,9	147,2	151,0	153,9	158,1	0,32

Legenda: <sup>a</sup>Medida em centímetros, <sup>b</sup>avaliado em escores de 1 a 9. <sup>\*</sup>r<sub>g</sub>: correlação genética com produção de leite em até 305 dias.  
Fonte: PMGG junho/2023

## GIR LEITEIRO

**PNMGL:** Avaliação genética tradicional do animal publicada pelo Programa Nacional de Melhoramento do Gir Leiteiro (PNMGL). Novidade no ano de 2021, as avaliações genéticas dos animais foram realizadas de forma colaborativa e unificada entre EMBRAPA/ABCGIL e ABCZ, trazendo resultados únicos e comparáveis entre o PNMGL e o PMGG (Programa de Melhoramento Genético de Zebuínos) - Leite.

### PNMGL

Nº de filhas	14	Nº de rebanhos	11
PTA Leite	kg 675	Ac.	89%
PTA IPP		dias -32	Ac. 83%

Fonte: PNMGL 2023

## VALORES DE REFERÊNCIAS DAS STAs - PNMGL

Características	STA						
	-2,5	-2,0	-1,0	0	+1,0	+2,0	+2,5
<b>A</b> Altura de garupa <sup>a</sup>	124,1	126,7	131,9	137,1	142,2	147,4	150,0
<b>B</b> Perímetro torácico <sup>a</sup>	153,1	158,0	167,8	177,6	187,4	197,2	202,1
<b>C</b> Comprimento do corpo <sup>a</sup>	88,6	91,7	98,0	104,2	110,4	116,6	119,7
<b>D</b> Comprimento da garupa <sup>a</sup>	32,9	35,1	39,5	43,9	48,2	52,6	54,8
<b>E</b> Largura entre os ísquios <sup>a</sup>	12,1	13,4	16,1	18,9	21,6	24,3	25,7
<b>F</b> Largura entre os ílios <sup>a</sup>	36,1	38,2	42,3	46,4	50,5	54,5	56,6
<b>G</b> Ângulo da garupa <sup>b</sup>	7,3	10,8	17,9	24,9	32,0	39,0	42,6
<b>H</b> Ângulo dos cascos <sup>b</sup>	2,0	2,5	3,6	4,7	5,8	6,9	7,4
<b>I</b> Posição das pernas vista lateral <sup>c</sup>	2,6	3,1	4,1	5,2	6,2	7,2	7,8
<b>J</b> Úbere anterior - ligamento <sup>c</sup>	0,8	1,7	3,5	5,3	7,0	8,8	9,7
<b>K</b> Úbere posterior - largura <sup>c</sup>	1,2	2,0	3,7	5,4	7,1	8,8	9,7
<b>L</b> Profundidade do úbere <sup>c</sup>	0,9	1,8	3,4	5,1	6,8	8,5	9,3
<b>M</b> Comprimento de tetos <sup>a</sup>	2,8	3,8	5,9	7,9	10,0	12,0	13,1
<b>N</b> Diâmetro de tetos <sup>a</sup>	1,7	2,1	3,0	3,9	4,8	5,7	6,1
Facilidade de ordenha <sup>c</sup>	-0,5	0,4	2,0	3,7	5,4	7,1	8,0
Temperamento <sup>c</sup>	-0,7	0,2	1,9	3,7	5,5	7,3	8,2
<b>O</b> Comprimento do umbigo <sup>a</sup>	2,6	4,2	7,3	10,5	13,7	16,8	18,4

Legenda: <sup>a</sup>Medida em centímetros, <sup>b</sup>medida em graus, <sup>c</sup>avaliado em escores de 1 a 9.  
Fonte: PNMGL junho/2023

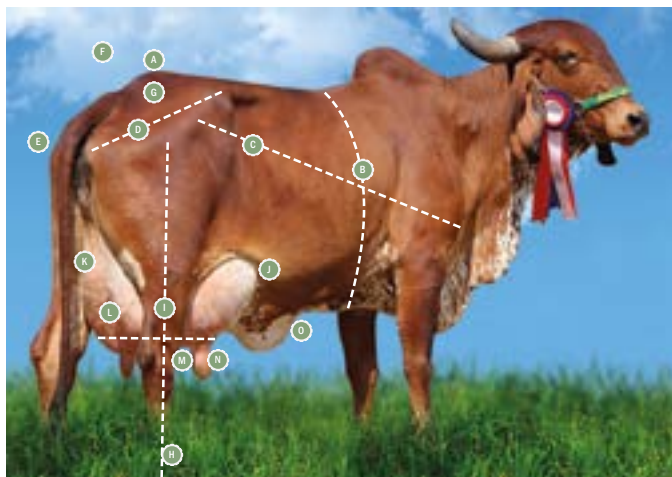

**PROVA GENÔMICA:** Avaliação genômica do animal, realizada pelo Programa Nacional de Melhoramento do Gir Leiteiro (PNMGL).

### PROVA GENÔMICA

GPTA Leite	kg 922	Ac.	89%
GPTA IPP		dias -54	Ac. 85%

Fonte: PNMGL 2023

## PARDO-SUIÇO

**CDCB:** Avaliação genética tradicional do animal realizada pelo CDCB (Council on Dairy Cattle Breeding).

PNMGL					
	Nº de filhas 44		Nº de rebanhos 5		
	kg	Ac.	%	Ac.	Dias Ac.
<b>PTA Leite</b>	667	92%			
<b>PTA Gordura</b>	31	66%	-0,03	62%	
<b>PTA Proteína</b>	22	68%	-0,01	73%	
<b>PTA Sólidos Tot.</b>	67	67%	-0,36	68%	
<b>PTA IPP</b>					-40 86%

			-2	-1	0	+1	+2
Altura de Garupa	<b>1,07</b> Alta						
Perímetro torácico	<b>0,30</b> Profundo						
Comprimento corporal	<b>-0,61</b> Curto						
Comprimento da garupa	<b>1,22</b> Comprida						
Largura entre isquios	<b>-0,26</b> Estreita						
Largura entre ilios	<b>0,22</b> Larga						
Ângulo de garupa	<b>2,24</b> Inclinado						
Ângulo de cascos	<b>-0,70</b> Baixo						
Pernas vista lateral	<b>2,11</b> Curvas						
Ligamento úbere anterior	<b>-1,26</b> Fraco						
Largura úbere posterior	<b>0,15</b> Largo						
Profundidade do úbere	<b>0,37</b> Raso						
Comprimento de tetas	<b>1,43</b> Compridas						
Diâmetro de tetas	<b>1,85</b> Grossas						
Facilidade de ordenha	<b>1,88</b> Dura						
Temperamento	<b>-0,65</b> Mansa						
Comprimento de umbigo	<b>-1,63</b> Curto						

Fonte: PNMGL 2023

CDCB 08/23			
	Nº de filhas 10	Nº de rebanhos 6	
	Lbs	%	Conf.
<b>PTA Leite</b>	1.881		75%
<b>PTA Proteína</b>	56	-0,03	
<b>PTA Gordura</b>	60	-0,07	
<b>Mérito Líquido \$</b>	575		
<b>Mérito Queijo \$</b>	572		
<b>PPR</b>		141	
<b>Vida Produtiva</b>		1,80	
<b>Livability</b>		-0,40	
<b>DPR</b>		-1,90	
<b>CCS</b>		3,11	
<b>Taxa de Concepção das Vacas</b>		-2,70	
<b>Taxa Concepção das Novilhas</b>		-1,70	
<b>Facilidade Parto Touro (%)</b>		2,50	63%
<b>Facilidade Parto Filha (%)</b>		2,90	58%

		-2	-1	0	+1	+2
<b>Tipo</b>	<b>-0,20</b>					
<b>Comp. de Úbere</b>	<b>-0,36</b>					
<b>Estatura</b>	<b>0,10</b> Alto					
<b>Força</b>	<b>-0,30</b> Fraco					
<b>Força Leiteira</b>	<b>0,50</b> Angulosa					
<b>Ângulo de garupa</b>	<b>0,50</b> Isquios Baixos					
<b>Largura da garupa</b>	<b>-1,20</b> Estreita					
<b>PVL</b>	<b>0,20</b> Curvas					
<b>PVP</b>	<b>-0,10</b> Fechada					
<b>Ângulo de Casco</b>	<b>0,20</b> Alto					
<b>Inserção Úbere Anterior</b>	<b>-1,20</b> Solto					
<b>Alt. Úbere Posterior</b>	<b>0,30</b> Alto					
<b>Larg. Úbere Posterior</b>	<b>1,10</b> Larga					
<b>Suporte Central</b>	<b>-1,00</b> Fraco					
<b>Profundidade do Úbere</b>	<b>-1,80</b> Profundo					
<b>Colocação Tetos Anteriores</b>	<b>-1,00</b> Abertos					
<b>Tamanho de Tetos</b>	<b>1,40</b> Longo					

Fonte: CDCB 2023

## GUZERÁ LEITEIRO

**BASE DE DADOS ABCZ:** Avaliação genética tradicional realizada pela ABCZ.

BASE DE DADOS ABCZ		
	kg	Conf.
<b>PTA Leite</b>	470	36%
<b>PTA Gordura</b>	-0,02	10%

Fonte: ABCZ 2023

## FRÍSIÓ INGLÊS

**HOLSTEIN UK:** Avaliação genética tradicional do animal, realizada pela Holstein UK.

Holstein UK 08/23			
	Nº de filhas 2.227	Nº de rebanhos 315	
	kg	%	Conf.
<b>PTA Leite</b>	29		99%
<b>PTA Gordura</b>	1	-0,02	
<b>PTA Proteína</b>	5,70	0,06	
<b>PLI (£)</b>	146		
<b>CCS</b>	7	98%	
<b>Mastite</b>	-1	97%	
<b>Vida Útil (lact)</b>	43	87%	
<b>Índice de Fertilidade</b>	3,70	71%	
<b>Fac. Parto Direta</b>	1,30	94%	
<b>Fac. Parto Materna</b>	0,70	71%	

		-2	-1	0	+1	+2
<b>Tipo</b>	<b>-0,39</b> Pobre					
<b>Comp. Úbere</b>	<b>-0,11</b> Pobre					
<b>Comp. Pernas e Pés</b>	<b>-1,11</b> Pobre					
<b>Estatura</b>	<b>-0,28</b> Curto					
<b>Força</b>	<b>0,44</b> Forte					
<b>Profundidade Corporal</b>	<b>-0,58</b> Rasa					
<b>Angulosidade</b>	<b>-0,82</b> Grosseira					
<b>Ângulo De Garupa</b>	<b>-0,24</b> Isquios Altos					
<b>Largura De Garupa</b>	<b>-0,68</b> Estreita					
<b>Pernas Posteriores</b>	<b>-0,92</b> Reto					
<b>Ângulo De Casco</b>	<b>0,49</b> Alto					
<b>Úbere Anterior</b>	<b>-0,61</b> Fraco					
<b>Úbere Posterior</b>	<b>-1,07</b> Baixo					
<b>Suporte Central</b>	<b>-0,29</b> Fraco					
<b>Profundidade De Úbere</b>	<b>-0,34</b> Profundo					
<b>Tetas Anteriores</b>	<b>-1,08</b> Abertas					
<b>Comprimento de Tetas</b>	<b>0,96</b> Longas					
<b>Tetas Posteriores</b>	<b>-0,01</b> Separadas					
<b>Temperamento</b>	<b>1,52</b> Bom					
<b>Velocidade De Ordenha</b>	<b>-0,02</b> Lento					
<b>Locomoção</b>	<b>-1,62</b> Pobre					
<b>Condição Corporal</b>	<b>0,59</b> Alta					

Fonte: Holstein UK 2023

## SINDI

**BASE DE DADOS ABCZ:** Avaliação genética tradicional realizada pela ABCZ.

BASE DE DADOS ABCZ		
	kg	Conf.
<b>PTA Leite</b>	284	71%

Fonte: ABCZ 2023



# SELOS

Neste catálogo você encontrará todas as informações importantes para tomar as melhores decisões que influenciarão o futuro de seu rebanho e de sua atividade. Tenha uma boa leitura e lembre-se que este catálogo é uma fonte de informações. Qualquer dúvida, entre em contato com o Departamento Técnico ABS ou procure o nosso representante em sua região.

**RWD FERTILIDADE**

**RWD Fertilidade de touros:** índice de fertilidade para touros Girolando.

**Cornerstone:** touro Girolando que apresenta avaliação Cornerstone, ou seja, uma análise de sua progênie.

CORNERSTONE

**Guzerá Provado:** touro da raça Guzerá Leiteiro com resultados no sumário ABCZ.



**Sexcel**  
Sexed Genetics

**Sexcel:** touro com sêmen sexado disponível.



**Guzerá em Teste:** touro da raça Guzerá Leiteiro em teste de progênie da ABCZ.

**Genômico:** touro com avaliação Genômica.



**Teste de Progênie:** touro em teste de progênie que terá seu resultado divulgado em determinado ano.

**PROGÊNIE EM TESTE 2019**



**Girolando Provado:** touro da raça Girolando com resultado de Teste de progênie divulgado pela Embrapa/Associação de Girolando.

NOVO

**Touro novo:** incluído na bateria de touros ABS.

**Girolando em Teste:** touro da raça Girolando que participa do Teste de Progênie da Embrapa/Associação de Girolando.



**Pastoreio:** indica os touros capazes de produzir filhas mais adaptadas ao pastejo com suplementação.



**Gir Provado:** touro da raça Gir Leiteiro com resultado no Teste de Progênie divulgado pela Embrapa/ABCGIL/ABCZ.



**Queijo:** touro positivo para sólidos.

**Gir em Teste:** touro da raça Gir Leiteiro que participa do Teste de progênie divulgado pela Embrapa/ABCGIL/ABCZ.



**Facilidade de parto:** touro com % de partos difíceis abaixo de 8,2%, auxiliando a reduzir o stress na primeira parição.





# A RIQUEZA DO LEITE

O leite bovino é um alimento complexo composto por 87,5% de água, 12,5% de sólidos totais, sendo 4,8% de lactose, 3,5% de gordura, 3,2% de proteína, 0,8% de minerais e 0,2% de outros componentes (vitaminas, enzimas, hormônios etc).

**AS CASEÍNAS SÃO AS PRINCIPAIS PROTEÍNAS DO LEITE**, constituem aproximadamente 78 a 82% das proteínas e são divididas em 4 grupos: caseína- $\alpha$ S1, caseína- $\alpha$ S2,  $\beta$ -caseína (beta-caseína) e  $\kappa$ -caseína (kappa-caseína). Estas proteínas e suas variantes vêm sendo estudadas extensivamente.

## Beta-Caseína

A beta-caseína A1 tem sido associada a problemas de digestão do leite, reações alérgicas, desconfortos intestinais e outros. Enquanto a beta-caseína A2, por sua vez, é relatada como livre de todos esses problemas. Um touro contendo uma cópia do alelo A2 para a beta-caseína, transmitirá o alelo para 50% de sua progênie, já se possuir 2 cópias do alelo A2, irá transmiti-lo para 100% de sua progênie.

## Kappa-Caseína

Até agora nove formas da  $\kappa$ -caseína foram descritas: A, B, C, D, E, F, G, H e I, sendo A e B as mais encontradas. Muitos estudos confirmaram que o leite contendo a variante BB da  $\kappa$ -caseína tem uma capacidade de coagulação mais rápida, tendo melhor adequação para a produção de queijos do que outras variantes. Assim, vacas com genótipo BB podem resultar em maior produção de queijo em relação ao genótipo AA ou AB. Quando em um touro ocorre a presença de uma cópia do alelo B para a  $\kappa$ -caseína, ele irá transmiti-lo para 50% de sua progênie, já se possuir 2 cópias do alelo B ele transmitirá o mesmo para 100% de sua progênie.

PROTEÍNA	DESEJÁVEL	INTERMEDIÁRIO	INDESEJÁVEL
<b><math>\beta</math>-Caseína</b>			
<b><math>\kappa</math>-Caseína</b>	<b>BB</b>	<b>AB</b>	<b>AA</b>

### Referências:

- Ahmet Fatih Demirel and Bahattin ÇAK (2018): Discussions of Effect A1 and A2 Milk Beta-Casein Gene on Health.
- Fox et al. (2016): Fundamentals of Cheese Science.
- Panthi et al. (2017): Selection and Treatment of Milk for Cheesemaking.

## CONFIRA OS TOUROS A2A2 DESTE CATÁLOGO!

GIR LEITEIRO			
ACERVO	DONIZETE	HELO	OHIO
AKILES	DORNELAS	HEROI	OSCAR
ANTONIONE	EDER	HONESTO	RANGER
ATHOR	EDIPO	IMAPCTO	RED BULL
BARBANTE	ELO	JADOCK	REITOR
BILCA	ELTON	JAREH	ROEDOR
BRENO	ENRICO	JATO	SEGMENTO
CADENTE	ERICH	JUIZ	TEBAS
CAMARGO	ESAU	JURO	UBER
CARIÁ	ESMERO	KAL-EL	UISQUE
COBRE	ESTEVES	KAUNO	ULRIC
CUBATÃO	EZIO	LÍBANO	ULTIMATO
DARDO	FESTEIRO	MANDARIM	UMAITA
DINIZ	GEDEON	MARINHEIRO	UMBRO
DISCRETO	GEOVANE	NANUQUE	USTED
DOBLO	GERALDO	NAPOLIS	VERNIZ
DOLLAR	GIL	NEVES	VINHO
DOM SAN	GIRLEY	NIAN	
DOMADOR	GOLIAS	NÍTRICO	

GIROLANDO 3/4	
154 HULK	SARGENTO
APLAUSO	THOR
JARED	U5780
LUZIO	UNESCO
MERCURIO	V6093
NIOBIO	V6287
REMADOR	VERMUT
ROBBER	

GIROLANDO 5/8	
KNOX	U5703
OURO	ULRIK
ROBO	URANO
TROFEU	W6860

GUZERÁ	
ABU	FOGO
ATIVO	MEXICANO
CAMPONÊS	PAYSANDU
CHUI	PENSMENTO
DIA SANTO	SAMURAI
FAROL	URSO

SINDI
INDEPENDENTE
OBOÉ
OLHO DE FOGO
XEQUE

PARDO-SUIÇO
HAMNSWISS
MICKEY
OCTAGON





## PLANEJAMENTO DOS MELHORES ACASALAMENTOS DE ACORDO COM SEU OBJETIVO

Solução simples e segura que auxilia a sua propriedade a atingir o progresso genético com rentabilidade e lucratividade.

### Vantagens do **GPLAN**:

- Recomendação de touros de acordo com grau de sangue desejado.
- Acompanhamento da evolução genética e de conformação do rebanho auxiliando na tomada de decisões.
- Relatórios gráficos de fácil entendimento e aplicação.
- Gerenciamento do rebanho através de análise das características lineares.
- ABS G-Index (Índice de Ranqueamento de Rebanho Girolando): índice exclusivo ABS baseado na avaliação linear e produção, que ranqueia as vacas que mais se aproximam do modelo ideal.
- Minimiza a consanguinidade.
- O Cliente Controla o seu Rebanho (CCR): colocando você à frente do planejamento genético.

NATIVA

Mais de

**60 mil**

avaliações

Ferramenta

**COMPROVADA**

a campo

Sua escolha baseada em

**INFORMAÇÕES  
TÉCNICAS**



# TABELA DE CRUZAMENTOS

1. Lê-se sempre a fração ou a porcentagem de sangue holandês primeiro.
2. No cruzamento, o grau de sangue do pai sempre vem primeiro que o da mãe.
3. Para efeito de registro ou controle, as matrizes 5/8 ou PS somente poderão ser acasaladas com touros 5/8 ou PS.
4. As fêmeas com grau de sangue entre 9/16 e 11/16 serão registradas ou controladas como 5/8.
5. Somente serão controlados ou registrados os machos 5/8, 3/4 ou PS com genealogia conhecida.
6. PS = Puro Sintético, ≈ Sinal de aproximação matemática.
7. (X) Cruzamentos em que a genealogia não é oficializada pela GIROLANDO.

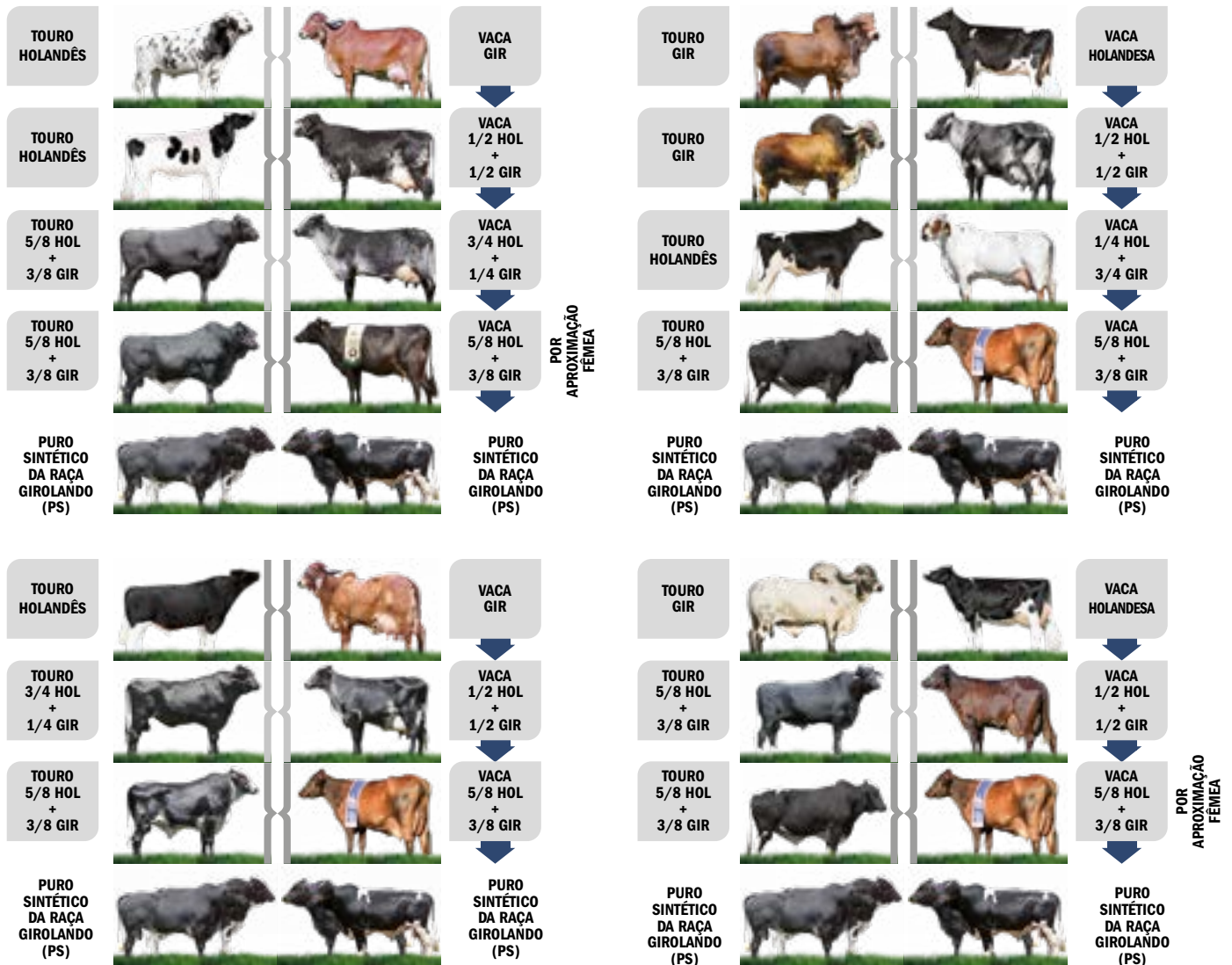

		MÃE								
		Holandês	7/8	3/4	5/8 (GD)	5/8 ou PS	1/2	3/8	1/4	Gir
PAI	Holandês	x	x	7/8 (87,5%)	x	x	3/4 (75%)	F 5/8 (68,75%)	5/8 (62,5%)	1/2 (50%)
	3/4	7/8 (87,5%)	x	3/4 (75%)	x	x	5/8 (62,5%)	F 5/8 (56,25%)	1/2 (50%)	3/8 (37,5%)
	5/8 ou PS	13/16 (81,25%)	3/4 (75%)	F=5/8 (68,75%)	5/8 (62,5%)	PS (62,5%)	F=5/8 (56,25%)	1/2 (50%)	7/16 (43,75%)	5/16 (31,25%)
	Gir	1/2 (50%)	x	3/8 (37,5%)	x	x	1/4 (25%)	x	x	x

Fonte: Associação Brasileira dos Criadores de Girolando - GIROLANDO (2019)

# BAINHA E APLICADOR DE INSEMINAÇÃO PARA NOVILHAS

NATIVA

- Aplicador com embalagem protetora e com fácil limpeza.
- Único do mercado na cor rosa identificando o aplicador e bainhas para uso em novilhas

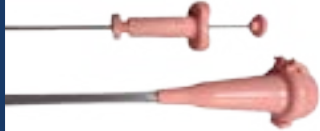

- Fechamento após o uso com pressão (zip), para evitar sujeiras ou perda de bainhas. Pacotes na cor rosa identificando o uso para novilhas.



- Bainha convencional, com 5,2 mm de diâmetro externo.



- Bainha para novilhas, com 3,6 mm de diâmetro externo.

\*Comparativo

- Pontas arredondadas facilitando passagem da cérvix (menor possibilidade de machucar a novilha).



## 1. Aplicador de sêmen IA para novilhas, uso com bainhas (3,6 mm)

2. Aplicador tradicional para uso exclusivo de palhetas finas, uso com bainhas (5,2 mm)

3. Aplicador universal 2 x1 tradicional, uso com bainhas (5,2 mm)

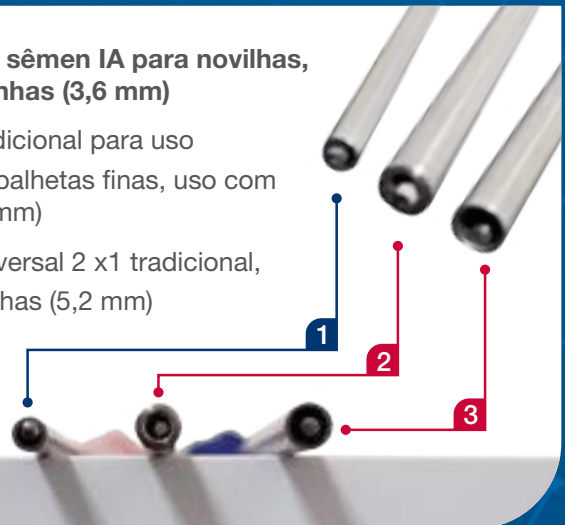

\*Comparativo

Procure um representante ABS mais próximo de você e saiba mais!

@ f t y abspecplan

+55 (34) 3319-5400 | [www.absglobal.com/br](http://www.absglobal.com/br)



# GENÔMICOS ABS

## TOP 10

## GIROLANDO 3/4

Apelido	GPTA Leite (kg)	GPTA Leite (Ac. %)
ROBBER	2.596	78
NADAL	2.182	64
SARGENTO	2.001	83
V6287	1.990	66
U5780	1.894	76
BUSH	1.885	64
THISTAN	1.786	77
LUZIO	1.727	70
V6093	1.665	64
SAID	1.501	78

Apelido	GPTA IP (Dias)	GPTA IP (Ac. %)
SAID	-7	44
THISTAN	-7	47
ROBBER	-6	44
QUAKE	-5	55
JARED	-4	47
METEORO	-4	42
VERMUT	-4	48
REMADOR	-3	46
U5780	-3	47
FACEBOOK	-2	53

Apelido	GPTA IPP (Dias)	GPTA IPP (Ac. %)
COMBATE	-56	64
FABULOSO	-55	76
LUZIO	-47	59
RESGATE	-47	80
V6287	-42	64
THISTAN	-38	70
154 HULK	-37	74
ALEXANDER	-36	65
QUAKE	-36	73
SARGENTO	-33	77

Apelido	ILG	ILG (Ac. %)
QUAKE	2,00	60
NIOBIO	1,20	20
APLAUSO	1,10	40
MERCURIO	1,10	20
SAID	1,10	40
ALEXANDER	1,00	40
LUZIO	1,00	30
COMBATE	0,90	40
V6093	0,90	40
THISTAN	0,80	40

## TOP 10

## GIROLANDO 5/8

Apelido	GPTA Leite (kg)	GPTA Leite (Ac. %)
W6860	2.086	64
TASSO	1.801	77
URANO	1.753	68
ULRIK	1.716	75
HOT	1.623	63
FAST	1.404	63
SUCCESSOR	1.281	79
ROBO	1.168	83
TROFEU	959	82
OURO	848	62

Apelido	GPTA IP (Dias)	GPTA IP (Ac. %)
U5703	-8	63
SUCCESSOR	-6	48
TASSO	-5	43
ROBO	-4	49
URANO	-4	45
HULK	-1	57
TROFEU	-1	51
ULRIK	-1	47
KNOX	-0,54	45
QUILATE	0	61

Apelido	GPTA IPP (Dias)	GPTA IPP (Ac. %)
TASSO	-52	70
HULK	-45	80
ULRIK	-42	67
QUILATE	-41	80
U5703	-35	78
TROFEU	-31	76
W6860	-30	55
SUCCESSOR	-29	73
OURO	-26	55
LEWIS	-25	57

Apelido	ILG	ILG (Ac. %)
ULRIK	0,70	40
URANO	0,60	40
SUCCESSOR	0,40	50
TASSO	0,00	50
U5703	0,00	70
ROBO	-0,10	60
HULK	-0,20	60
QUILATE	-0,30	70
TROFEU	-0,70	60



# AVALIAÇÃO GENÔMICA

por **Carolina Campos** - Geneticista Leite ABS

As avaliações genéticas genômicas são resultado da detecção de um grande número de marcadores do tipo SNP. Os SNPs são alterações em uma única base na molécula de DNA de um indivíduo em comparação com um genoma de referência estão distribuídos por todo o genoma. Esses marcadores podem ser analisados simultaneamente em sistemas automatizados contendo milhares de SNPs. Uma população chamada de referência (indivíduos fenotipados e genotipados) e é utilizada para a estimação dos efeitos dos SNPs, os quais serão utilizados para predição dos valores genéticos genômicos dos animais da população de seleção (indivíduos genotipados). Desta forma, a partir dos efeitos dos marcadores e da identificação destes nas amostras de DNA dos animais, é possível calcularmos o valor genético genômico estimado (GEBV), bem como a GPTA, capacidade prevista de transmissão genômica (que é metade do GEBV) de

cada animal e então fazermos as comparações.

Tais avaliações vêm sendo utilizadas como auxílio à seleção tradicional, devido ao fato de aumentarem a acurácia de animais jovens, fornecendo resultados que permitem antecipação de decisões para seleção dos melhores animais. Como exemplo, se um criador possui dois touros jovens, irmãos-completos, que por avaliação genética tradicional teriam o mesmo valor genético estimado (EBV), ele pode utilizar a avaliação genômica dos mesmos para compará-los (com o uso de suas GPTAs) e decidir qual deles ele irá inserir no teste de Progênie. No caso de fêmeas, o produtor pode utilizar a avaliação genômica para manter apenas as melhores bezerras em seu rebanho.

Vale ressaltar que a redução no intervalo de gerações com o uso da avaliação genômica é o fator mais importante no aumento do ganho genético para bovinos de leite.



GIROLANDO 3/4  
**ICH ROBBER** CANELA FAD

GPTA LEITE **2.596**

Ac. (%) **78**

GIROLANDO 3/4  
**NADAL** FIV DA ESTÂNCIA SÃO BENTO

GPTA LEITE **2.182**

Ac. (%) **64**



NATIVA

GS	NOME	GPTA LEITE	Ac. (%)
3/4	ROBBER	2.596	78
3/4	NADAL	2.182	64
5/8	W6860	2.086	64
3/4	SARGENTO	2.001	83
3/4	V6287	1.990	66
3/4	U5780	1.894	76
3/4	BUSH	1.885	64
5/8	TASSO	1.801	77
3/4	THISTAN	1.786	77
5/8	URANO	1.753	68

GS	NOME	GPTA LEITE	Ac. (%)
3/4	LUZIO	1.727	70
5/8	ULRIK	1.716	75
3/4	V6093	1.665	64
5/8	HOT	1.623	63
3/4	SAID	1.501	78
5/8	FAST	1.404	63
5/8	SUCCESSOR	1.281	79
5/8	ROBO	1.168	83
5/8	TROFEU	959	82
5/8	OURO	848	62

Referência: PMGG - Sumário de Touros 2023





**ABS neo**

PRONTO  
PARA QUEM  
QUER MAIS

# Palavra de quem utiliza



**Leandro**  
Fazenda El Dourado

Adquirimos os primeiros embriões ABS Neo para trazer um pedigree de ponta e aumentar a produção de leite. Hoje, estamos extremamente satisfeitos com o resultado. Os 330 animais do primeiro lote, que estão paridos e com alta lactação, registram média de quase 40 quilos de leite por dia.



**Carlos Roberto Scalon**  
Fazenda São Basílio

Me garantiram 35% de concepção. Registrei 40%. Um espetáculo! Estou muito satisfeito com o ABS Neo. Os resultados que levei dez anos para conquistar, com o ABS Neo consegui em um ano. É uma velocidade incrível que eu gostaria de compartilhar com todo mundo. A gente não pode perder mais tempo.

NINGUÉM ENTENDE MAIS DE  
**progresso genético**  
QUE A ABS







# GIROLANDO 3/4

Girolando 3/4 é um dos cruzamentos entre as duas raças Gir Leiteiro e Holandês, onde o animal possui 75% de sangue Holandês. Estes animais são altamente produtores de leite e adaptados ao mundo tropical. A ABS possui a melhor bateria de touros do mercado, com touros provados pelo Teste de Progenie e também pelas Avaliações Genômicas. Outro ponto que diferencia a ABS é a disponibilidade de informações relacionadas à conformação, fertilidade, temperamento e pigmentação. Um trabalho exclusivo ABS, o Cornerstone, coleta informações de dados das progênies dos touros nas fazendas de nossos clientes. Para a produção de vacas lucrativas são importantes as informações de produção, conformação e temperamento, e todas essas características, somente os touros ABS possuem.





# ICH **ROBBER** Canela Fad

RGD: 2919 BA | Nasc.: 07/12/2017  
Pedigree: Fad x Teatro x Brewer x Parker  
Criador: José Renato Chiari  
Prop.: José Renato Chiari

## GIROLANDO 3/4

29G03055



TOURO



**Kingemerling Altafad-ET**  
PTAL 3.161 Lbs

**Bryceholme Brodie-ET**  
PTAL 2.536 Lbs

**Kingemerling O-Sty Favor-ET**  
Lact. 15.749 kg

**ICH Canela Teatro**  
Lact. 24.798 kg

Produção Vitalícia: 101.692 kg/leite 2.645 dias  
PTAL 1.832 kg (PMGG)

**Teatro da Sylvania**  
PTAL 259 kg (ABCZ/ABCGIL)

**Janete Brewer da Muca**

### PROVA GENÔMICA

	kg	Ac.	Dias	Ac.	Ac.
GPTA Leite	2.596	78%			
GPTA IP			-6	44%	
GPTA IPP			-15	70%	
ILG				0,40	50%
GPTA PN				0,60	80%
GPTA PG				-3,10	90%
GTE	Robusto				-0,40
IPPLG	1,10				0,20
IETG	0,60				0,60
					IFPG
					IRG
					CPLFG

Fonte: Genômica - PMGG junho/2023



MÃE: ICH CANELA TEATRO



FILHA: ICH V6337 FAZENDA ROBBER



# ICH **SARGENTO** Canela Montross

## **GIROLANDO 3/4** 29G03044

RGD: 5544 BD | Nasc.: 25/02/2018  
Pedigree: Montross x Teatro x Brewer x Parker  
Criador: José Renato Chiari  
Prop.: José Renato Chiari



TOURO

**RWD**  
FERTILIDADE  
★



**Bacon-Hill Montross-ET**  
PTAL 1.968 Lbs

**Mountfield SSI Dcy Mogul-ET**  
PTAL 460 Lbs

**Unique-Style Bolton Money-ET**  
Lact. 15.581 kg

**ICH Canela Teatro**  
Lact. 24.798 kg  
Produção Vitalícia: 101.692 kg/leite 2.645 dias  
PTAL 1.832 kg (PMGG)

**Teatro da Silvania**  
PTAL 259 kg (ABCZ/ABCGIL)

**Janete Brewer da Muca**

### PROVA GENÔMICA

	kg	Ac.	Dias	Ac.	Ac.
GPTA Leite	2.001	83%			
GPTA IP			-1	53%	
GPTA IPP			-33	77%	
ILG					-0,20 60%
GPTA PN					-0,90 80%
GPTA PG					-1,30 90%
GTE	Robusto				-1,90
IPPLG	1,60				-1,40
IETG	1				0,90

Fonte: Genômica - PMGG junho/2023



IRMÃ MATERNA: ICH BEGIN



# ICH **V6287** Fazenda Dawson

# GIROLANDO 3/4

29G03150

RGD: 5500 BV | Nasc.: 21/07/2021

Pedigree: Dawson x Cancun x Fardo x Paladino

Criador: José Renato Chiari

Prop.: ABS e José Renato Chiari



TOURO



**TJR Duke Dawson-ET**  
PTAL 2.914 Lbs

**S-S-I Montross Duke-ET**  
PTAL 2.283 Lbs

**TJR DE-Diamond 31630-ET**

**TPSR Fazenda FIV**  
Lact. 12.946 kg  
Produção Vitalícia: 36.179 kg/leite 990 dias  
PTAL 1.764 kg (PMGG)

**Larcrest Cancun-ET**  
PTAL 614 Lbs

**Dagba FIV TPC**

### PROVA GENÔMICA

	kg	Ac.	Dias	Ac.	Ac.
GPTA Leite	1.990	66%			
GPTA IP			-1	40%	
GPTA IPP			-42	64%	
ILG					0,30 30%
GPTA PN					0 70%
GPTA PG					1,70 70%
GTE	Robusto				0
IPPLG	0,50				-0,40
IETG	0,80				-0,30
IFPG					0
IRG					-0,40
CPLFG					-0,30

Fonte: Genômica - PMGG junho/2023



MÃE: TPSR FAZENDA FIV



# ICH U5780 Niusha Sargento

**GIROLANDO 3/4**  
29G03122

RGD: 2867 BR | Nasc.: 07/12/2020  
Pedigree: Sargento x Bolton 2 x Guri x Outside  
Criador: José Renato Chiari  
Prop.: José Renato Chiari



TOURO



**ICH Sargento Canela Montross**  
GPTAL 2.001 kg (PMGG)

**Bacon-Hill Montross-ET**  
PTAL 1.968 Lbs

**ICH Canela Teatro**  
Lact. 24.798 kg

**ICH Niusha Bolton 2**  
Lact. 11.896 kg

Produção Vitalícia: 36.919 kg/leite 1.236 dias  
PTAL 1.296 kg (PMGG)

**Sandy-Valley Bolton 2 ETN**  
PTAL 831 Lbs

**ICH Ginga Guri**

### PROVA GENÔMICA

	kg	Ac.	Dias	Ac.	Ac.
GPTA Leite	1.894	76%			
GPTA IP			-3	47%	
GPTA IPP			-22	67%	
ILG					0,30 50%
GPTA PN					-0,40 60%
GPTA PG					-0,30 70%
GTE	Robusto				-1
IPPLG	2				-0,60
IETG	0,70				1

Fonte: Genômica - PMGG junho/2023



PAI: ICH SARGENTO CANELA MONTROSS



# ICH THISTAN Ery Resgate

RGD: 4442 BE | Nasc.: 15/09/2019  
Pedigree: Resgate x Blitz x Teatro x Brewer  
Criador: José Renato Chiari  
Prop.: José Renato Chiari

**GIROLANDO 3/4**  
29G03054



TOURO



**ICH Resgate Canela Butler**  
GPTAL 1.151 kg (PMGG)

**Wa-Del ABS Butler-ET**  
PTAL 1.713 Lbs

**ICH Canela Teatro**  
Lact. 24.798 kg

**ICH Ery Blitz TE**  
Lact. 19.982 kg  
Produção Vitalícia: 53.794 kg/leite 1.812 dias  
PTAL 1.402 kg (PMGG)

**Fustead Emory Blitz-ET**  
PTAL 545 Lbs

**ICH Canela Teatro**  
Lact. 24.798 kg

### PROVA GENÔMICA

	kg	Ac.	Dias	Ac.	Ac.
GPTA Leite	1.786	77%			
GPTA IP			-7	47%	
GPTA IPP			-38	70%	
ILG				0,80	40%
GPTA PN				0,40	70%
GPTA PG				-1	70%
GTE	Robusto				-0,10
IPPLG	0,90				-0,10
IETG	1				0,90
					IFPG
					IRG
					CPLFG

Fonte: Genômica - PMGG junho/2023



MESMA FAMÍLIA



PAI: ICH RESGATE CANELA BUTLER



# LUZIO Eddie da Xapetuba

RGD: 0469 BI | Nasc.: 19/08/2018  
Pedigree: Eddie x Observer x Sansão x Teatro  
Criador: José Antônio da Silveira  
Prop.: ABS

# GIROLANDO 3/4 29G03062



TOURO

RWD  
FERTILIDADE  
★★★



**Bomaz Altaeddie**  
PTAL 922 Lbs

**Westenrade Altaspring**  
PTAL 741 Lbs

**Bomaz Bookem 5402-ET**  
Lact. 17.273 kg

**Framboesa Observer FIV da Xapetuba**  
Lact. 8.676 kg  
Produção Vitalícia: 22.312 kg/leite 758 dias  
PTAL 475 kg (PMGG)

**De-Su Observer-ET**  
PTAL 382 Lbs

**Feição F. Mutum**

### PROVA GENÔMICA

	kg	Ac.	Dias	Ac.	Ac.
GPTA Leite	1.727	70%			
GPTA IP			3	34%	
GPTA IPP			-47	59%	
ILG				1	30%
GPTA PN				-0,30	70%
GPTA PG				-1,30	80%
GTE	Robusto			IFPG	-1,20
IPPLG	0,40			IRG	-1,20
IETG	0,60			CPLFG	0,30

Fonte: Genômica - PMGG junho/2023



AVÓ MATERNA: FEIÇÃO F. MUTUM



# ICH **V6093** TPSR Fazenda Antigo

# GIROLANDO 3/4

29G03151

RGD: 8733 BR | Nasc.: 13/04/2021

Pedigree: Mosaic x Cancun x Fardo x Paladino

Criador: José Renato Chiari

Prop.: ABS, José Renato Chiari, João Paulo Caldeira e André Hilário



TOURO



**Denovo 14370 Mosaic-ET**  
PTAL 1.916 Lbs

**MR Seagull-BAY Maldives-ET**  
PTAL 989 Lbs

**De-Su Jedi 5553-ET**

**TPSR Fazenda FIV**  
Lact. 12.946 kg  
Produção Vitalícia: 36.179 kg/leite 990 dias  
PTAL 1.764 kg (PMGG)

**Larcrest Cancun-ET**  
PTAL 614 Lbs

**Dagba FIV TPC**

### PROVA GENÔMICA

	kg	Ac.	Dias	Ac.	Ac.
GPTA Leite	1.665	64%			
GPTA IP			1	39%	
GPTA IPP			-7	57%	
ILG				0,90	40%
GPTA PN				-0,30	60%
GPTA PG				-1,10	70%
GTE	Robusto			IFPG	-1,10
IPPLG	1,40			IRG	-0,50
IETG	0,80			CPLFG	-0,20

Fonte: Genômica - PMGG junho/2023



MÃE: TPSR FAZENDA FIV





# MINGAL FIV Monte Azul

RGD: 4813 BV | Nasc.: 03/06/2021

Pedigree: Gillespy x Aftershock

Criador: José Eduardo Vilela

Prop.: José Eduardo Vilela

# GIROLANDO 3/4

29G03154



TOURO



**DE-SU Gillespy-ET**  
PTAL 1.716 Lbs

**Sandy-Valley Bolton-ET**  
PTAL 618 Lbs

**De-Su 6822-ET**

**Fabula Aftershock Monte Azul**  
Lact. 16.571 kg  
Produção Vitalícia: 25.557 kg/leite 655 dias  
PTAL 1.139 kg (PMGG)

**MS Atlees SHT Aftershock-ET**  
PTAL -451 Lbs

**Uva**

### PROVA GENÔMICA

	kg	Ac.	Dias	Ac.
GPTA Leite	1.314	71%		
GPTA IP			1	54%
GPTA IPP			-14	65%

Fonte: Genômica - PMGG junho/2023



MÃE: FÁBULA AFTERSHOCK MONTE AZUL



# ICH SAID Ibiara Nado

RGD: 5477 BE | Nasc.: 23/06/2018  
Pedigree: Nado x Toystory x Teatro x Brewer  
Criador: José Renato Chiari  
Prop.: ABS e José Renato Chiari

## GIROLANDO 3/4

29G03076



TOURO



**ICH Nado Buxton**  
PTAL 1.000 kg (PMGG)

**Mye038 Buxton-ET**  
PTAL 385 Lbs

**ICH Canela Teatro**  
Lact. 24.798 kg

**ICH Ibiara Lou**  
Lact. 25.043 kg  
Produção Vitalícia: 59.405 kg/leite 1.514 dias  
PTAL 1.683 kg (PMGG)

**Jenny-Lou Mrshl Toystory-ET**  
PTAL 202 Lbs

**ICH Canela Teatro**  
Lact. 24.798 kg

### PROVA GENÔMICA

	kg	Ac.	Dias	Ac.	Ac.
GPTA Leite	1.501	78%			
GPTA IP			-7	44%	
GPTA IPP			-24	69%	
ILG				1,10	40%
GPTA PN				-0,40	60%
GPTA PG				1	70%
<hr/>					
GTE	Robusto			IFPG	-0,60
IPPLG	1			IRG	-0,30
IETG	0,80			CPLFG	0,70

Fonte: Genômica - PMGG junho/2023



AVÓ MATERNA: ICH CANELA TEATRO



# FABULOSO Revelação Silver FIV da Palma

## GIROLANDO 3/4

29G03021

RGD: 9500 AN | Nasc.: 03/05/2016  
Pedigree: Silver x Teatro x Starbuck x Mark  
Criador: Agropecuária Palma  
Prop.: Agropecuária Palma



TOURO



**Seagull-Bay Silver-ET**  
PTAL 708 Lbs

**Mountfield SSI Dcy Mogul-ET**  
PTAL 460 Lbs

**Seagull-Bay Snow Darling-ET**  
Lact. 13.892 kg

**Revelação FIV da Centrogen**  
Lact. 14.530 kg  
Produção Vitalícia: 37.164 kg/leite 1.009 dias  
PTAL 1.444 kg (PMGG)

**Teatro da Sylvania**  
PTAL 259 kg (ABCZ/ABCGIL)

**J.E.N Starbuck Obra de Arte-TE**

### PROVA GENÔMICA

	kg	Ac.	Dias	Ac.	Ac.
GPTA Leite	1.500	82%			
GPTA IP			0	52%	
GPTA IPP			-55	76%	
ILG					0,50 60%
GPTA PN					0,80 70%
GPTA PG					0,40 80%
GTE	Robusto		IFPG		0,70
IPPLG	-0,20		IRG		-0,10
IETG	0,60		CPLFG		1,70

Fonte: Genômica - PMGG junho/2023



# ICH REMADOR

Canela Bourbon

RGD: 4781 AW | Nasc.: 09/07/2017

Pedigree: Bourbon x Teatro x Brewer x Parker

Criador: José Renato Chiari

Prop.: José Renato Chiari



TOURO

RWD  
FERTILIDADE  
★★★



# GIROLANDO 3/4

29G03041

**Wa-Del ABS Bourbon-ET**  
PTAL 1.783 Lbs

**Bacon-Hill Montross-ET**  
PTAL 1.968 Lbs

**Wa-Del Massey Belinda-ET**  
Lact. 13.250 kg

**ICH Canela Teatro**  
Lact. 24.798 kg

**Teatro da Silvania**  
PTAL 259 kg (ABCZ/ABCGIL)

Produção Vitalícia: 101.692 kg/leite 2.645 dias  
PTAL 1.832 kg (PMGG)

**Janete Brewer da Muca**

## PROVA GENÔMICA

	kg	Ac.	Dias	Ac.	Ac.
GPTA Leite	1.497	81%			
GPTA IP			-3	46%	
GPTA IPP			-27	75%	
ILG				-0,10	50%
GPTA PN				-0,40	90%
GPTA PG				0,60	100%
<hr/>					
GTE	Robusto		IFPG	-0,80	
IPPLG	1,70		IRG	-0,50	
IETG	0,30		CPLFG	0,30	

Fonte: Genômica - PMGG junho/2023



# ABS NIOBIO FIV

Quelinha Eros da Mirai 2B

RGD: 7878 BS | Nasc.: 21/05/2021

Pedigree: Henning x Everett x Bem Feitor x Everest

Criador: José Afonso Bicalho Beltrão da Silva

Prop.: ABS, Alexandre Lopes Lacerda, Eros Agnes Alves dos Santos e José Afonso Bicalho Beltrão da Silva



TOURO



# GIROLANDO 3/4

29G03132

**Denovo 15487 Henning-ET**  
PTAL 1.438 Lbs

**N-Springhope Honda-ET**  
PTAL 1.029 Lbs

**De-Su Everest 6970-ET**

**Quelinha Everett FIV 2B**  
Lact. 24.212 kg

**Nor-Bert Emerson Everett-ET**  
PTAL -32 Lbs

Produção Vitalícia: 95.816 kg/leite 2.409 dias  
PTAL 1.722 kg (PMGG)

**Magica Fada 4 FIV 2B**

## PROVA GENÔMICA

	kg	Ac.	Dias	Ac.	Ac.
GPTA Leite	1.486	61%			
GPTA IP			2	29%	
GPTA IPP			-31	54%	
ILG				1,20	20%
GPTA PN				0,20	60%
GPTA PG				1	70%
<hr/>					
GTE	Robusto		IFPG	0,10	
IPPLG	0,50		IRG	-0,20	
IETG	0,40		CPLFG	-0,20	

Fonte: Genômica - PMGG junho/2023



# 154 HULK FIV

## Montross do Mirante

RGD: 2006 BF | Nasc.: 23/09/2018  
 Pedigree: Montross x Sanchez x Teatro x Triunfo  
 Criador: Antônio Gilberto Ribeiro de Castro e Outros  
 Prop.: Antônio Gilberto Ribeiro de Castro e José Gouveia Franco



TOURO



# GIROLANDO 3/4

## 29G03067

**Bacon-Hill Montross-ET**  
 PTAL 1.968 Lbs

**Mountfield SSI Dcy Mogul-ET**  
 PTAL 460 Lbs

**Unique-Style Bolton Money**  
 Lact. 15.581 kg

**154 FIV Sanchez da Anta**  
 Lact. 22.166 kg  
 Produção Vitalícia: 35.453 kg/leite 761 dias  
 PTAL 1.087 kg (PMGG)

**Gen-Mark Stmatic Sanchez**  
 PTAL 156 Lbs

**Figo Aquarela**  
 Lact. 6.533 kg

### PROVA GENÔMICA

	kg	Ac.	Dias	Ac.	Ac.
GPTA Leite	1.447	80%			
GPTA IP			2	53%	
GPTA IPP			-37	74%	
ILG					-0,30 60%
GPTA PN					0,80 80%
GPTA PG					-1,50 90%
<hr/>					
GTE	Robusto		IFPG		0,30
IPPLG	0,80		IRG		-0,10
IETG	1		CPLFG		0,70

Fonte: Genômica - PMGG junho/2023



# ABS MERCURIO FIV

## Quelinha Eros 2B da Mirai

RGD: 5959 BT | Nasc.: 23/05/2021  
 Pedigree: Henning x Everett x Bem Feitor x Everest  
 Criador: Alexandre Lopes Lacerda  
 Prop.: ABS, Alexandre Lopes Lacerda, Eros Agnes Alves dos Santos e José Afonso Bicalho Beltrão da Silva



TOURO



# GIROLANDO 3/4

## 29G03136

**Denovo 15487 Henning-ET**  
 PTAL 1.438 Lbs

**N-Springhope Honda-ET**  
 PTAL 1.029 Lbs

**De-Su Everest 6970-ET**

**Quelinha Everett FIV 2B**  
 Lact. 24.212 kg  
 Produção Vitalícia: 95.816 kg/leite 2.409 dias  
 PTAL 1.722 kg (PMGG)

**Nor-Bert Emerson Everett-ET**  
 PTAL -32 Lbs

**Mágica Fada 4 FIV 2B**

### PROVA GENÔMICA

	kg	Ac.	Dias	Ac.	Ac.
GPTA Leite	1.429	62%			
GPTA IP			1	31%	
GPTA IPP			-24	54%	
ILG					1,10 20%
GPTA PN					0,40 60%
GPTA PG					2,70 70%
<hr/>					
GTE	Robusto		IFPG		0,70
IPPLG	0,20		IRG		0,30
IETG	0,40		CPLFG		-0,10

Fonte: Genômica - PMGG junho/2023



## URUGUAI da Pavana

RGD: 0585 B0 | Nasc.: 08/04/2020  
Pedigree: Caleb x Gillespy x Teatro x Griffie 3R  
Criador: Paulo Victor Souza Machado  
Prop.: ABS



TOURO



## GIROLANDO 3/4 29G03106

**S-S-I Scenario Caleb-ET**  
PTAL 1.126 Lbs

**Sandy-Valley Scenario-ET**  
PTAL 383 Lbs

**S-S-I Yodr Melodie 10973-ET**

**Perdizes FIV da Pavana**  
Lact. 28.326 kg

Produção Vitalícia: 82.792 kg/leite 1.769 dias  
PTAL 2.036 kg (PMGG)

**De-Su Gillespy-ET**  
PTAL 1.716 Lbs

**LGR Juju**

### PROVA GENÔMICA

	kg	Ac.	Dias	Ac.	Ac.
GPTA Leite	1.406	75%			
GPTA IP			1	45%	
GPTA IPP			-15	68%	
ILG				0	40%
GPTA PN				0,60	60%
GPTA PG				0,60	70%
<hr/>					
GTE	Sensível -		IFPG	0,60	
IPPLG	0,80		IRG	0,50	
IETG	0,60		CPLFG	1,60	

Fonte: Genômica - PMGG junho/2023



## ICH ABS QUAKE Cancun

RGD: 6938 AR | Nasc.: 27/02/2016  
Pedigree: Cancun x Blitz x Teatro x Bem Feitor  
Criador: José Renato Chiari  
Prop.: ABS



TOURO



## GIROLANDO 3/4 29G00061

**Larcrest Cancun-ET**  
PTAL 614 Lbs

**Ensenada Taboo Planet-ET**  
PTAL 982 Lbs

**Larcrest Cosmopolitan**  
Lact. 12.460 kg

**Daira FIV Alambari**  
Lact. 6.291 kg

Produção Vitalícia: 6.291 kg/leite 252 dias  
PTAL 614 kg (PMGG)

**Fustead Emory Blitz-ET**  
PTAL 545 Lbs

**Insonia FIV Sylvania**

### PROVA GENÔMICA

	kg	Ac.	Dias	Ac.	Ac.
GPTA Leite	1.372	80%			
GPTA IP			-5	55%	
GPTA IPP			-36	73%	
ILG				2	60%
GPTA PN				0,10	70%
GPTA PG				0,80	80%
<hr/>					
GTE	Robusto		IFPG	0	
IPPLG	-0,50		IRG	-0,10	
IETG	1,80		CPLFG	-0,40	

Fonte: Genômica - PMGG junho/2023



# ICH SURFISTA

## Canela Montross

RGD: 8888 AN | Nasc.: 24/02/2018  
 Pedigree: Montross x Teatro x Brewer x Parker  
 Criador: José Renato Chiari  
 Prop.: José Renato Chiari



TOURO

RWD  
FERTILIDADE  
★★



# GIROLANDO 3/4

## 29G03663

**Bacon-Hill Montross-ET**  
PTAL 1.968 Lbs

**Mountfield SSI Dcy Mogul-ET**  
PTAL 460 Lbs

**Unique-Style Bolton Money-ET**  
Lact. 15.581 kg

**ICH Canela Teatro**  
Lact. 24.798 kg  
Produção Vitalícia: 101.692 kg/leite 2.645 dias  
PTAL 1.832 kg (PMGG)

**Teatro da Silvania**  
PTAL 259 kg (ABCZ/ABCGIL)

**Janete Brewer da Muca**

### PROVA GENÔMICA

	kg	Ac.	Dias	Ac.	Ac.
GPTA Leite	1.243	84%			
GPTA IP			-1	58%	
GPTA IPP			-7	79%	
ILG				0,10	60%
GPTA PN				0,10	70%
GPTA PG				-1,60	80%
<hr/>					
GTE	Robusto		IFPG	-0,70	
IPPLG	1,50		IRG	-0,10	
IETG	1,20		CPLFG	1,60	

Fonte: Genômica - PMGG junho/2023



# METEORO

## Ammo da Xapetuba

RGD: 5890 BJ | Nasc.: 30/03/2019  
 Pedigree: Ammo x Gabor x Sansão x Teatro  
 Criador: José Antônio da Silveira  
 Prop.: ABS



TOURO



# GIROLANDO 3/4

## 29G03061

**Peak Altaammo-ET**  
PTAL 1.283 Lbs

**Cogent Supershot**  
PTAL 1.592 Lbs

**Comestar Lautalva Munition**

**Grandiosa Gabor FIV da Xapetuba**  
Lact. 9.198 kg  
Produção Vitalícia: 34.308 kg/leite 1.041 dias  
PTAL 439 kg (PMGG)

**Willow-Marsh-Cc Gabor-ET**  
PTAL 1.403 Lbs

**Feição F. Mutum**

### PROVA GENÔMICA

	kg	Ac.	Dias	Ac.	Ac.
GPTA Leite	1.224	76%			
GPTA IP			-4	42%	
GPTA IPP			-29	67%	
ILG				0,70	40%
GPTA PN				1,90	70%
GPTA PG				1,80	80%
<hr/>					
GTE	Robusto		IFPG	2,60	
IPPLG	0,90		IRG	1,60	
IETG	0,40		CPLFG	1,80	

Fonte: Genômica - PMGG junho/2023



# FACEBOOK Real FIV Gillespy da Rondinela

RGD: 0669 AU | Nasc.: 31/08/2016  
Pedigree: Gillespy  
Criador: Aurora Trefzger Cinato Real  
Prop.: Aurora Trefzger Cinato Real



TOURO

RWD  
FERTILIDADE  
★



PROGÊNIE  
EM TESTE  
2026

Sexcel  
Seed Genetics



BETA-CASEÍNA  
AA2

# GIROLANDO 3/4 29G03032

DE-SU Gillespy-ET  
PTAL 1.716 Lbs

Sandy-Valley Bolton-ET  
PTAL 618 Lbs

De-Su 6822-ET

Jordana Vale Ouro QSM

Lact. 18.270 kg  
Produção Vitalícia: 37.436 kg/leite 1.489 dias  
PTAL 697 kg (PMGG)

## PROVA GENÔMICA

	kg	Ac.	Dias	Ac.	Ac.
GPTA Leite	1.161	78%			
GPTA IP			-2	53%	
GPTA IPP			-28	71%	
ILG				0,60	50%
GPTA PN				-0,30	80%
GPTA PG				0,10	90%
<hr/>					
GTE		Sensível +	IFPG		-0,80
IPPLG		0,60	IRG		-0,60
IETG		0,40	CPLFG		0,30

Fonte: Genômica - PMGG junho/2023



# ICH QUASAR Fofura Monterey

RGD: 8575 AT | Nasc.: 02/08/2016  
Pedigree: Monterey x Teatro x Emory x Isaac  
Criador: José Renato Chiari  
Prop.: José Renato Chiari



TOURO



PROGÊNIE  
EM TESTE  
2025



BETA-CASEÍNA  
AA1

# GIROLANDO 3/4 29G03020

View-Home Monterey-ET  
PTAL 84 Lbs

De-Su Bkm Mccutchen 1174-ET  
PTAL 230 Lbs

Pine-Tree 2149Robst 4846-ET  
Lact. 12.297 kg

ICH Fofura Teatro TE

Lact. 14.487 kg  
Produção Vitalícia: 27.317 kg/leite 1.118 dias  
PTAL 1.283 kg (PMGG)

Teatro da Silvania  
PTAL 259 kg (ABCZ/ABCGIL)

JRCH Bia Lulu Emory-TE

## PROVA GENÔMICA

	kg	Ac.	Dias	Ac.	Ac.
GPTA Leite	1.151	83%			
GPTA IP			1	54%	
GPTA IPP			-32	77%	
ILG				0,20	60%
GPTA PN				0,10	80%
GPTA PG				3,60	90%
<hr/>					
GTE		Robusto	IFPG		0,60
IPPLG		0,70	IRG		0
IETG		-0,30	CPLFG		1,90

Fonte: Genômica - PMGG junho/2023





# ICH RESGATE

## Canela Butler

RGD: 4784 AW | Nasc.: 11/06/2017  
Pedigree: Butler x Teatro x Brewer x Parker  
Criador: José Renato Chiari  
Prop.: José Renato Chiari



TOURO

RWD  
FERTILIDADE  
★★★★



# GIROLANDO 3/4

## 29G03034

Wa-Del ABS Butler-ET  
PTAL 1.713 Lbs

Bacon-Hill Montross-ET  
PTAL 1.968 Lbs

Wa-Del Massey Belinda-ET  
Lact. 13.250 kg

ICH Canela Teatro  
Lact. 24.798 kg  
Produção Vitalícia: 101.692 kg/leite 2.645 dias  
PTAL 1.832 kg (PMGG)

Teatro da Silvania  
PTAL 259 kg (ABCZ/ABCGIL)

Janete Brewer da Muca

### PROVA GENÔMICA

	kg	Ac.	Dias	Ac.	Ac.
GPTA Leite	1.151	82%			
GPTA IP			-2	51%	
GPTA IPP			-47	80%	
ILG				0,40	60%
GPTA PN				0,40	90%
GPTA PG				-1	100%
GTE	Robusto		IFPG	-0,10	
IPPLG	0,80		IRG	-0,40	
IETG	0,50		CPLFG	0,30	

Fonte: Genômica - PMGG junho/2023



# ICH VERMUT

## Canela Dawson

RGD: 5511 BV | Nasc.: 07/07/2021  
Pedigree: Dawson x Teatro x Brewer x Parker P  
Criador: José Renato Chiari  
Prop.: José Renato Chiari



TOURO

NOVO



# GIROLANDO 3/4

## 29G03155

TJR Duke Dawson-ET  
PTAL 2.914 Lbs

S-S-I Montross Duke-ET  
PTAL 2.283 Lbs

TJR DE-Diamond 31630-ET

ICH Canela Teatro  
Lact. 24.798 kg  
Produção Vitalícia: 101.692 kg/leite 2.645 dias  
PTAL 1.832 kg (PMGG)

Teatro da Silvania  
PTAL 259 kg (ABCZ/ABCGIL)

Janete Brewer da Muca

### PROVA GENÔMICA

	kg	Ac.	Dias	Ac.	Ac.
GPTA Leite	1.145	69%			
GPTA IP			-4	48%	
GPTA IPP			-21	69%	
ILG				0,10	50%
GPTA PN				0,20	70%
GPTA PG				1,30	80%
GTE	Robusto		IFPG	0,20	
IPPLG	0,60		IRG	0,20	
IETG	0,70		CPLFG	0,90	

Fonte: Genômica - PMGG junho/2023



## 154 APLAUSO FIV Topnotch do Mirante

RGD: 0844 BH | Nasc.: 22/03/2019

Pedigree: Topnotch x Sanchez x Teatro x Triunfo  
Criador: Antônio Gilberto Ribeiro de Castro e Outros  
Prop.: Antônio Gilberto Ribeiro de Castro, José Gouveia Franco Neto, Winston Frederico Almeida Drumond e Outros



TOURO

RWD  
FERTILIDADE  
★★★



PROGÊNIE  
EM TESTE  
2028

Sexcel  
Sexed Genetics



BETA-CASEÍNA  
PP2

## GIROLANDO 3/4 29G03069

Progenesis Topnotch  
PTAL 508 Lbs

S-S-I Montross Jedi-ET  
PTAL 2.077 Lbs

IHG Lottomax Tania-ET

154 FIV Sanchez da Anta

Lact. 22.166 kg

Produção Vitalícia: 35.453 kg/leite 761 dias  
PTAL 1.087 kg (PMGG)

Gen-Mark Stmatic Sanchez  
PTAL 156 Lbs

Figo Aquarela  
Lact. 6.533 kg

### PROVA GENÔMICA

	kg	Ac.	Dias	Ac.	Ac.
GPTA Leite	1.139	71%			
GPTA IP			2	39%	
GPTA IPP			-24	64%	
ILG					1,10 40%
GPTA PN					-0,20 80%
GPTA PG					-2,20 90%
GTE	Robusto		IFPG		-1,20
IPPLG	1		IRG		-0,80
IETG	1,30		CPLFG		0,20

Fonte: Genômica - PMGG junho/2023



## JARED Butler FIV Xapetuba

RGD: 5560 BA | Nasc.: 29/05/2017

Pedigree: Butler x Bradley x Sansão x Teatro  
Criador: José Antônio da Silveira  
Prop.: João Paulo Caldeira



TOURO

RWD  
FERTILIDADE  
★★★



PROGÊNIE  
EM TESTE  
2027

Sexcel  
Sexed Genetics



BETA-CASEÍNA  
PP2

## GIROLANDO 3/4 29G03028

Wa-Del ABS Butler-ET  
PTAL 1.713 Lbs

Bacon-Hill Montross-ET  
PTAL 1.968 Lbs

Wa-Del Massey Belinda-ET  
Lact. 13.250 kg

Alterosa Bradley FIV da Xapetuba

Lact. 17.924 kg

Produção Vitalícia: 47.503 kg/leite 1.280 dias  
PTAL 438 kg (PMGG)

Rockalli Bradley  
PTAL 260 Lbs

Feição F. Mutum

### PROVA GENÔMICA

	kg	Ac.	Dias	Ac.	Ac.
GPTA Leite	1.038	81%			
GPTA IP			-4	47%	
GPTA IPP			-32	75%	
ILG					0 50%
GPTA PN					-0,20 80%
GPTA PG					1,40 90%
GTE	Robusto		IFPG		-0,30
IPPLG	-0,10		IRG		-0,30
IETG	0,20		CPLFG		0,10

Fonte: Genômica - PMGG junho/2023



## 154 THOR FIV Maverick do Mirante

RGD: 0847 BH | Nasc.: 24/02/2019  
Pedigree: Maverick x Sanchez x Teatro x Triunfo  
Criador: Antônio Gilberto Ribeiro de Castro e Outros  
Prop.: Antônio Gilberto Ribeiro de Castro, José Gouveia Franco Neto, Winston Frederico Almeida Drumond e Outros



TOURO



## GIROLANDO 3/4 29G03071

**Progenesis Maverick**  
PTAL 911 Lbs

**S-S-I Montross Jedi-ET**  
PTAL 2.077 Lbs

**Ocd Delta Missy-ET**

**154 FIV Sanchez da Anta**  
Lact. 22.166 kg  
Produção Vitalícia: 35.453 kg/leite 761 dias  
PTAL 1.087 kg (PMGG)

**Gen-Mark Stmatic Sanchez**  
PTAL 156 Lbs

**Figo Aquarela**  
Lact. 6.533 kg

### PROVA GENÔMICA

	kg	Ac.	Dias	Ac.	Ac.
GPTA Leite	979	71%			
GPTA IP			1	39%	
GPTA IPP			-31	64%	
ILG					0,80 40%
GPTA PN					0,60 70%
GPTA PG					-2,70 80%
<hr/>					
GTE	Sensível -		IFPG	-0,30	
IPPLG	0,10		IRG	-0,30	
IETG	1,30		CPLFG	0,60	

Fonte: Genômica - PMGG junho/2023



## ALEXANDER FIV Surpersire Jabaquara

RGD: 5256 BP | Nasc.: 26/07/2020  
Pedigree: Uecker x Montross x Jaguar x Everest  
Criador: Elio Virgínio Pimentel  
Prop.: Elio Virgínio Pimentel



TOURO



## GIROLANDO 3/4 29G03107

**Uecker Supersire Josuper-ET**  
PTAL 2.340 Lbs

**Seagull-BAY Supersire-ET**  
PTAL 1.071 Lbs

**Uecker Beacon Joyfully-ET**  
Lact. 14.447 kg

**Cassiani FIV Montross Jabaquara**  
Lact. 14.051 kg  
Produção Vitalícia: 14.051 kg/leite 370 dias  
PTAL 1.472 kg (PMGG)

**Bacon-Hill Montross-ET**  
PTAL 1.968 Lbs

**Ampola FIV Jabaquara**

### PROVA GENÔMICA

	kg	Ac.	Dias	Ac.	Ac.
GPTA Leite	951	71%			
GPTA IP			0	43%	
GPTA IPP			-36	65%	
ILG					1 40%
GPTA PN					0,20 70%
GPTA PG					0,30 70%
<hr/>					
GTE	Sensível -		IFPG	-0,10	
IPPLG	-0,30		IRG	0,30	
IETG	1,40		CPLFG	0,30	

Fonte: Genômica - PMGG junho/2023



## 154 COMBATE FIV Maverick do Mirante

RGD: 0842 BH | Nasc.: 22/03/2019

Pedigree: Maverick x Sanchez x Teatro x Triunfo  
Criador: Antônio Gilberto Ribeiro de Castro e Outros  
Prop.: Antônio Gilberto Ribeiro de Castro, José Gouveia Filho, Winston Frederico A. Drumond e Outros



TOURO



## GIROLANDO 3/4 29G03073

**Progenesis Maverick**  
PTAL 911 Lbs

**S-S-I Montross Jedi-ET**  
PTAL 2.077 Lbs

**Ocd Delta Missy-ET**

**154 FIV Sanchez da Anta**  
Lact. 22.166 kg  
Produção Vitalícia: 35.453 kg/leite 761 dias  
PTAL 1.087 kg (PMGG)

**Gen-Mark Stmatic Sanchez**  
PTAL 156 Lbs

**Figo Aquarela**  
Lact. 6.533 kg

### PROVA GENÔMICA

	kg	Ac.	Dias	Ac.	Ac.
GPTA Leite	933	71%			
GPTA IP			0	39%	
GPTA IPP			-56	64%	
ILG				0,90	40%
GPTA PN				0,20	70%
GPTA PG				-0,50	80%
GTE	Robusto		IFPG	-0,30	
IPPLG	0,40		IRG	-0,80	
IETG	1,30		CPLFG	0,60	

Fonte: Genômica - PMGG junho/2023



## UNESCO Resgate F. Mutum

RGD: 1529 BX | Nasc.: 31/03/2021

Pedigree: Resgate x Ivan x Paramount x Sansão  
Criador: Léo Machado Ferreira  
Prop.: Bruno de Souza Machado Ferreira



TOURO



## GIROLANDO 3/4 29G03153

**ICH Resgate Canela Butler**  
GPTAL 1.151 kg (PMGG)

**Wa-Del ABS Butler-ET**  
PTAL 1.713 Lbs

**ICH Canela Teatro**  
Lact. 24.798 kg

**SBX0 7767 FIV Ivan**  
Lact. 11.550 kg  
Produção Vitalícia: 31.470 kg/leite 831 dias  
PTAL 848 kg (PMGG)

**MR Super Ivan-ET**  
PTAL 582 Lbs

**SBX0 2032 FIV Paramount**

### PROVA GENÔMICA

	kg	Ac.	Dias	Ac.
GPTA Leite	1.374	65%		
GPTA IP			1	33%
GPTA IPP			-20	57%

Fonte: Genômica - PMGG junho/2023



## NADAL FIV da Estância São Bento

RGD: 4870 BW | Nasc.: 14/12/2021  
 Pedigree: Robber x Expander x Shamrock x Sansão  
 Criador: Aduino Luis Caumo  
 Prop.: Marcello Mamedes dos Santos



TOURO



## GIROLANDO 3/4 29G03162

**ICH Robber Canela Fad**  
 GPTAL 2.596 kg (PMGG)

**Kingemerling Altafad-ET**  
 PTAL 3.161 Lbs

**ICH Canela Teatro**  
 Lact. 24.798 kg

**Gandaia Expander FIV 2R Jatái**  
 Lact. 22.375 kg  
 Produção Vitalícia: 28.266 kg/leite 547 dias  
 PTAL 1.854 kg (PMGG)

**Stantons Expander-ET**  
 PTAL 891 Lbs

**Mancha Shamrock FIV F. Mutum**  
 Lact. 17.634 kg

### PROVA GENÔMICA

	kg	Ac.	Dias	Ac.
GPTA Leite	2.182	64%	3	34%
GPTA IP				
GPTA IPP			-7	56%

Fonte: Genômica - PMGG junho/2023



## BUSH FIV da Estância São Bento

RGD: 4874 BW | Nasc.: 12/08/2021  
 Pedigree: Robber x Montross x Teatro x Leduc  
 Criador: Aduino Luis Caumo  
 Prop.: Marcello Mamedes dos Santos



TOURO



## GIROLANDO 3/4 29G03158

**ICH Robber Canela Fad**  
 GPTAL 2.596 kg (PMGG)

**Kingemerling Altafad-ET**  
 PTAL 3.161 Lbs

**ICH Canela Teatro**  
 Lact. 24.798 kg

**Romenia FIV Brenda Montross 1279**  
 Lact. 20.963 kg  
 Produção Vitalícia: 20.963 kg/leite 407 dias  
 PTAL 1.576 kg (PMGG)

**Bacon-Hill Montross-ET**  
 PTAL 1.968 Lbs

**Engenho da Rainha Brenda Teatro**  
 Lact. 16.206 kg

### PROVA GENÔMICA

	kg	Ac.	Dias	Ac.
GPTA Leite	1.885	64%	4	34%
GPTA IP				
GPTA IPP			-5	56%

Fonte: Genômica - PMGG junho/2023



# ICH NADO Buxton

RGD: 7087 AE | Nasc.: 27/10/2014  
Pedigree: Buxton x Teatro x Brewer x Parker  
Criador: José Renato Chiari  
Prop.: José Renato Chiari

# GIROLANDO 3/4 29G00068



TOURO

RWD  
FERTILIDADE  
★★★



**Mye038 Buxton-ET**  
PTAL 385 Lbs

**Sandy-Valley Bolton-ET**  
PTAL 618 Lbs

**Regancrest Brasilia-ET**  
Lact. 13.386 kg

**ICH Canela Teatro**  
Lact. 24.798 kg

**Teatro da Sylvania**  
PTAL 259 kg (ABCZ/ABCIL)

Produção Vitalícia: 101.692 kg/leite 2.645 dias  
PTAL 1.832 kg (PMGG)

**Janete Brewer da Muca**

PMGG					
Nº de filhas 12					
	kg	Ac.	Dias	Ac.	Ac.
PTA Leite	1.000	87%			
PTA IP			-7	50%	
PTA IPP			-25	80%	
ILG					0,60 56%
PTA PN					-1,00 78%
PTA PG					3,00 88%
TE	Robusto				-0,40
IPPLG	0,60				-0,20
IETG	0,00				1,46
			IFPG		-0,40
			IRG		-0,20
			CPLFG		1,46

Fonte: PMGG junho/2023



FILHA: ICH T4478 PITANGUEIRA NADO



# MAXIMUS Brenda Gerard Rancho do RO

# GIROLANDO 3/4

29G00067

RGD: 0888 AM | Nasc.: 10/04/2015  
Pedigree: Gerard x Teatro x Leduc x Durham  
Criador: Odilon Rezende Barbosa Filho  
Prop.: ABS e Odilon Rezende Barbosa Filho



TOURO

RWD  
FERTILIDADE  
★★



Schillview Oman Gerard-ET  
PTAL 853 Lbs

O-Bee Manfred Justice-ET  
PTAL 17 Lbs

Schillview Marsh Glash-ET  
Lact. 11.653 kg

Engenho da Rainha Brenda Teatro  
Lact. 19.624 kg  
Produção Vitalícia: 47.787 kg/leite 1.119 dias  
PTAL 734 kg (PMGG)

Teatro da Sylvania  
PTAL 259 kg (ABCZ/ABCGIL)

Engenho da Rainha Froth 776 Leduc

### PMGG

#### Nº de filhas 1

	kg	Ac.	Dias	Ac.	Ac.
PTA Leite	897	82%			
PTA IP			-3	50%	
PTA IPP			-61	76%	
ILG					0,80 60%
PTA PN					0,00 93%
PTA PG					-1,00 97%
TE	Robusto				-1,00
IPPLG	0,60				-1,20
IETG	0,00				1,96

Fonte: PMGG junho/2023



IRMÃ MATERNA: HAILA GENEVA RANCHO DO RO



## FAUSTO Celebridade Dorcy Nova Terra

RGD: 7713 AR | Nasc.: 06/07/2015  
 Pedigree: Dorcy x Goldwyn x Teatro x Triunfo  
 Criador: Luiz Carlos Rodrigues  
 Prop.: Luiz Carlos Rodrigues



TOURO



## GIROLANDO 3/4 29G00073

**Coyne-Farms Dorcy-ET**  
PTAL 876 Lbs

**Sandy-Valley Bolton-ET**  
PTAL 618 Lbs

**Coyne-Farms Brest Daffers-ET**  
Lact. 14.034 kg

**Celebridade Goldwyn FIV F. Congonhas**  
Lact. 19.348 kg  
Produção Vitalícia: 35.323 kg/leite 744 dias  
PTAL 1.008 kg (PMGG)

**Braedale Goldwyn**  
PTAL 238 Lbs

**Figo Aquarela**  
Lact. 6.533 kg

PMGG					
Nº de filhas 3					
	kg	Ac.	Dias	Ac.	Ac.
PTA Leite	827	81%			
PTA IP			4	48%	
PTA IPP			-37	75%	
ILG					0,00 49%
PTA PN					1,00 72%
PTA PG					3,00 83%
TE	Sensível		IFPG		1,40
IPPLG	0,90		IRG		0,40
IETG	1,00		CPLFG		1,28

Fonte: PMGG junho/2023



## ICH NATIO Dorcy

RGD: 3032 AE | Nasc.: 18/03/2014  
 Pedigree: Dorcy x Bem Feitor x Outside x Querubim  
 Criador: José Renato Chiari  
 Prop.: José Renato Chiari



TOURO



## GIROLANDO 3/4 29G02044

**Coyne-Farms Dorcy-ET**  
PTAL 876 Lbs

**Sandy-Valley Bolton-ET**  
PTAL 618 Lbs

**Coyne-Farms Brest Daffers-ET**  
Lact. 14.034 kg

**ICH Destreza Bem Feitor TE**  
Lact. 7.855 kg  
Produção Vitalícia: 7.855 kg/leite 365 dias  
PTAL 280 kg (PMGG)

**Benfeitor Raposo da Cal**  
PTAL 233 kg (ABCZ/ABCGIL)

**JRCH Lua Outside-TE**

PMGG					
Nº de filhas 24					
	kg	Ac.	Dias	Ac.	Ac.
PTA Leite	70	89%			
PTA IP			-1	50%	
PTA IPP			-48	84%	
PTA Teor					0,03 78%
ILG					0,50 61%
PTA PN					0,00 72%
PTA PG					2,00 83%
TE	Robusto		CSLG		0,90
IPPLG	-0,10		CSMG		-1,30
IETG	0,00		CFLG		-2,40
IFPG	0,20		CGG		-0,90
IRG	-0,40		CPLFG		1,33

Fonte: PMGG junho/2023





# GIROLANDO 5/8

Girolando 5/8 é um dos cruzamentos entre as duas raças Gir Leiteiro e Holandês, onde o animal 5/8 possui 62,5% de sangue Holandês. Esse CCG (Cruzamento sob Controle de Genealogia) é ainda mais adaptado ao sistema de pastejo quando comparado ao  $\frac{3}{4}$ . O Puro Sintético, definido como a raça Girolando propriamente dita é o produto fruto de pai e mãe 5/8. A ABS possui a melhor bateria de touros do mercado, com touros provados pelo Teste de Progenie e também pelas Avaliações Genômicas. Outro ponto que diferencia a ABS é a disponibilidade de informações relacionadas à conformação, fertilidade, temperamento e pigmentação. Um trabalho exclusivo ABS, o Cornerstone, coleta informações de dados das progênies dos touros nas fazendas de nossos clientes. Para a produção de vacas lucrativas são importantes as informações de produção, conformação e temperamento, e todas essas características, somente os touros ABS possuem.





# ICH **W6860** Figueira Rico

RGD: 8661 CC | Nasc.: 19/05/2022

Pedigree: Rico x Cancun x Sansão x Bem Feitor

Criador: José Renato Chiari

Prop.: ABS, Rafael Carneiro da Silveira e Wander Divino de Oliveira

## GIROLANDO 5/8

29G03163



TOURO



### ICH Rico Canela Bourbon

**Wa-Del ABS Bourbon-ET**

PTAL 1.783 Lbs

**ICH Canela Teatro**

Lact. 24.798 kg

**TPSR Figueira FIV**

Lact. 16.908 kg

Produção Vitalícia: 45.578 kg/leite 1.149 dias

PTAL 1.482 kg (PMGG)

**Larcrest Cancun-ET**

PTAL 614 Lbs

**TPMG13 Atriz Sansão TCP**

### PROVA GENÔMICA

	kg	Ac.	Dias	Ac.
GPTA Leite	2.086	64%		
GPTA IP			4	36%
GPTA IPP			-30	55%

Fonte: Genômica - PMGG junho/2023



PAI: ICH RICO CANELA BOURBON



AVÓ PATERNA: ICH CANELA TEATRO



# ICH TASSO Nama Tarrino

## GIROLANDO 5/8

29G03081

RGD: 4881 BM | Nasc.: 14/12/2019  
Pedigree: Tarrino x Jaguar x Teatro x Brewer  
Criador: José Renato Chiari  
Prop.: José Renato Chiari



TOURO



**Welcome Tarrino 3181-ET**  
PTAL 1.420 Lbs

**Bacon-Hill Pety Modesty-ET**  
PTAL 212 Lbs

**WFC Welcome Mardigras**

**ICH Nama Jaguar**  
Lact. 6.759 kg  
Produção Vitalícia: 9.892 kg/leite 596 dias  
PTAL 698 kg (PMGG)

**Jaguar TE do Gavião**  
PTAL 633 kg (ABCZ/ABCGIL)

**ICH Canela Teatro**  
Lact. 24.798 kg

PROVA GENÔMICA					
	kg	Ac.	Dias	Ac.	Ac.
GPTA Leite	1.801	77%			
GPTA IP			-5	43%	
GPTA IPP			-52	70%	
ILG				0	50%
GPTA PN				0	60%
GPTA PG				-2,30	70%
GTE	Robusto				-0,90
IPPLG	0,50				-0,90
IETG	0,60				1

Fonte: Genômica - PMGG junho/2023



AVÓ MATERNA: ICH CANELA TEATRO



# ICH ABS **URANO** Miranda Robo

**GIROLANDO PS**  
29G03147

RGD: 2859 BR | Nasc.: 18/12/2020  
Pedigree: Robo x Ladys-Manor x Sansão x Teatro  
Criador: José Renato Chiari  
Prop.: ABS e José Renato Chiari



TOURO



**ICH Robo Butler**  
GPTAL 1.168 kg (PMGG)

**Wa-Del ABS Butler-ET**  
PTAL 1.713 Lbs

**ICH Impecável Sansão**  
Lact. 13.067 kg

**ICH Miranda Shamrock**  
Lact. 12.330 kg  
Produção Vitalícia: 54.628 kg/leite 1.592 dias  
PTAL 1.760 kg (PMGG)

**Ladys-Manor PL Shamrock-ET**  
PTAL 934 Lbs

**ICH Impecável Sansão**  
Lact. 13.067 kg

### PROVA GENÔMICA

	kg	Ac.	Dias	Ac.	Ac.
GPTA Leite	1.753	68%			
GPTA IP			-4	45%	
GPTA IPP			-14	62%	
ILG				0,60	40%
GPTA PN				-0,30	60%
GPTA PG				-1,40	70%
GTE	Robusto				1,20
IPPLG	1				-0,50
IETG	1,40				1,10
					IFPG
					IRG
					CPLFG

Fonte: Genômica - PMGG junho/2023



PAI: ICH ROBO BUTLER



# LEWIS FIV da Estância São Bento

## GIROLANDO 5/8

29G03161

RGD: 4873 BW | Nasc.: 21/12/2021

Pedigree: Robber x Aftershock x Teatro x Impressor

Criador: Adauto Luis Caumo

Prop.: Marcello Mamedes dos Santos



TOURO



**ICH Robber Canela Fad**  
GPTAL 2.596 kg (PMGG)

**Kingemerling Altafad-ET**  
PTAL 3.161 Lbs

**ICH Canela Teatro**  
Lact. 24.798 kg

**Celise FIV Aftershock 2R Jatai**  
Lact. 16.953 kg  
Produção Vitalícia: 68.355 kg/leite 1.497 dias  
PTAL 1.329 kg (PMGG)

**MS Atlees SHT Aftershock-ET**  
PTAL -451 Lbs

**Dagma TE Star**

PROVA GENÔMICA				
	kg	Ac.	Dias	Ac.
GPTA Leite	1.737	66%		
GPTA IP			5	40%
GPTA IPP			-25	57%

Fonte: Genômica - PMGG junho/2023



# ICH ABS **ULRIK** Miranda Rafain

RGD: 3400 BQ | Nasc.: 26/12/2020  
Pedigree: Rafain x Ladys-Manor x Sansão x Teatro  
Criador: José Renato Chiari  
Prop.: ABS e José Renato Chiari

# **GIROLANDO PS** 29G03109



TOURO



**Rafain Meridian FIV Rancho Tunin**  
PTAL 1.213 kg (PMGG)

**Sully Hart Meridian-ET**  
PTAL 1.925 Lbs

**Porcelana FIV Sansão Rancho Tunin**

**ICH Miranda Shamrock**  
Lact. 12.330 kg  
Produção Vitalícia: 54.628 kg/leite 1.592 dias  
PTAL 1.760 kg (PMGG)

**Ladys-Manor PL Shamrock-ET**  
PTAL 934 Lbs

**ICH Impecável Sansão**  
Lact. 13.067 kg

### PROVA GENÔMICA

	kg	Ac.	Dias	Ac.	Ac.
GPTA Leite	1.716	75%			
GPTA IP			-1	47%	
GPTA IPP			-42	67%	
ILG				0,70	40%
GPTA PN				-0,40	60%
GPTA PG				1,30	70%
<hr/>					
GTE	Robusto		IFPG	-0,60	
IPPLG	0,90		IRG	-0,80	
IETG	1,40		CPLFG	0,90	

Fonte: Genômica - PMGG junho/2023



AVÓ MATERNA: ICH IMPECÁVEL SANSÃO



# HOT FIV da Estância São Bento

## GIROLANDO 5/8

29G03159

RGD: 4875 BW | Nasc.: 17/12/2021

Pedigree: Guerreiro x Beemer x Sansão x Teatro

Criador: Adauto Luis Caumo

Prop.: Marcelo Mamedes dos Santos



TOURO



**Guerreiro Maxima FIV 2R Jatai**  
GPTAL 1.871 kg (PMGG)

**Elo Supersire FIV Kub**  
PTAL 1.524 kg (PMGG)

**Maxima Harmonia FIV da Prata Jac**  
Lact. 27.987 kg

**ICH Q68 Ianca Beemer**  
Lact. 16.130 kg  
Produção Vitalícia: 34.900 kg/leite 972 dias  
PTAL 1.405 kg (PMGG)

**Pol Butte MC Beemer-ET**  
PTAL 13 Lbs

**ICH Ianca Sansão**  
Lact. 2.303 kg

### PROVA GENÔMICA

	kg	Ac.	Dias	Ac.
GPTA Leite	1.623	63%		
GPTA IP			5	37%
GPTA IPP			-13	54%

Fonte: Genômica - PMGG junho/2023



# ICH U5703 Impecável Gillespy

## GIROLANDO 5/8

29G03125

RGD: 8720 BP | Nasc.: 15/10/2020

Pedigree: Gillespy x Sansão x Teatro x Brewer

Criador: José Renato Chiari

Prop.: José Renato Chiari



TOURO



**De-Su Gillespy-ET**  
PTAL 1.716 Lbs

**Sandy-Valley Bolton-ET**  
PTAL 618 Lbs

**De-Su 6822-ET**

**ICH Impecável Sansão**

Lact. 13.067 kg

Produção Vitalícia: 49.583 kg/leite 1.390 dias

PTAL 1.189 kg (PMGG)

**C.A. Sansão**

PTAL 614 kg (ABCZ/ABCGIL)

**ICH Canela Teatro**

Lact. 24.798 kg

### PROVA GENÔMICA

	kg	Ac.	Dias	Ac.	Ac.
GPTA Leite	1.320	83%			
GPTA IP			-8	63%	
GPTA IPP			-35	78%	
ILG				0	70%
GPTA PN				-0,40	70%
GPTA PG				1,40	80%
<hr/>					
GTE	Robusto			IFPG	-0,60
IPPLG	-0,20			IRG	-0,50
IETG	1			CPLFG	1

Fonte: Genômica - PMGG junho/2023



MÃE: ICH IMPECÁVEL SANSÃO





# ICH **SUCCESSOR** Ionara Medley

## GIROLANDO 5/8

29G03045

RGD: 6000 BD | Nasc.: 02/07/2018  
Pedigree: Medley x Jaguar x Teatro x Brewer  
Criador: José Renato Chiari  
Prop.: José Renato Chiari



TOURO

**RWD**  
FERTILIDADE  
★★★★★



**PROGÊNIE**  
EM TESTE  
2027

**Sexcel**  
Sexed Genetics



BETA-CASEÍNA  
**A1A2**

**Abs Medley-ET**  
PTAL 1.240 Lbs

**Woodcrest Mogul Yoder-ET**  
PTAL 439 Lbs

**Bacon-Hill Balisto Molly-ET**

**ICH Ionara Jaguar**

Lact. 6.618 kg

Produção Vitalícia: 15.263 kg/leite 870 dias

PTAL 570 kg (PMGG)

**Jaguar TE do Gavião**

PTAL 633 kg (ABCZ/ABCGL)

**ICH Canela Teatro**

Lact. 24.798 kg

### PROVA GENÔMICA

	kg	Ac.	Dias	Ac.	Ac.
GPTA Leite	1.281	79%			
GPTA IP			-6	48%	
GPTA IPP			-29	73%	
ILG					0,40 50%
GPTA PN					-1 90%
GPTA PG					0,90 100%
GTE	Robusto				-1,50
IPPLG	0				-1
IETG	0,50				0,60

Fonte: Genômica - PMGG junho/2023



MESMA FAMÍLIA



# ICH **ROBO** Butler

RGD: 9300 AN | Nasc.: 11/06/2017  
Pedigree: Butler x Sansão x Teatro x Brewer  
Criador: José Renato Chiari  
Prop.: José Renato Chiari

## GIROLANDO 5/8

29G03033



TOURO



**Wa-Del ABS Butler-ET**  
PTAL 1.713 Lbs

**Bacon-Hill Montross-ET**  
PTAL 1.968 Lbs

**Wa-Del Massey Belinda-ET**  
Lact. 13.250 kg

**ICH Impecável Sansão**  
Lact. 13.067 kg  
Produção Vitalícia: 49.583 kg/leite 1.390 dias  
PTAL 1.189 kg (PMGG)

**C.A. Sansão**  
PTAL 614 kg (ABCZ/ABCIL)

**ICH Canela Teatro**  
Lact. 24.798 kg

### PROVA GENÔMICA

	kg	Ac.	Dias	Ac.	Ac.
GPTA Leite	1.168	83%			
GPTA IP			-4	49%	
GPTA IPP			-25	80%	
ILG					-0.10 60%
GPTA PN					0 100%
GPTA PG					-0.60 100%
GTE	Robusto				-0.50
IPPLG	0,30				-0.20
IETG	0,60				CPLFG 0,30

Fonte: Genômica - PMGG junho/2023



MÃE: ICH IMPECÁVEL SANSÃO



IRMÃ MATERNA: ICH MAROMBA - DETALHE DE ÚBERE



# ICH TROFEU Lisiane Jedi

RGD: 4445 BE | Nasc.: 20/08/2019  
Pedigree: Jedi x Gengis Khan x Teatro x Leduc  
Criador: José Renato Chiari  
Prop.: José Renato Chiari e Marcello Mamedes dos Santos



TOURO

RWD  
FERTILIDADE  
★★★



PROGÊNIE  
EM TESTE  
2028



BETA-CASEÍNA  
AA22

# GIROLANDO 5/8

29G03051

**S-S-I Montross Jedi-ET**  
PTAL 2.077 Lbs

**Bacon-Hill Montross-ET**  
PTAL 1.968 Lbs

**S-S-I Supersire Miri 8679-ET**

**Lisiane FIV Brenda Gengis Khan Rancho do RO**  
Lact. 7.346 kg  
Produção Vitalícia: 7.346 kg/leite 282 dias  
PTAL 462 kg (PMGG)

**Gengis Khan de Brasília**  
PTAL 683 kg (ABCZ/ABCGIL)

**Engenho da Rainha Brenda Teatro**  
Lact. 16.206 kg

## PROVA GENÔMICA

	kg	Ac.	Dias	Ac.	Ac.
GPTA Leite	959	82%			
GPTA IP			-1	51%	
GPTA IPP			-31	76%	
ILG					-0,70 60%
GPTA PN					0,40 90%
GPTA PG					1,70 100%
<hr/>					
GTE	Sensível -		IFPG	0,50	
IPPLG	0,80		IRG	0,20	
IETG	0,90		CPLFG	0,10	

Fonte: Genômica - PMGG junho/2023



# ICH QUILATE Origem Monterey

RGD: 6868 AR | Nasc.: 23/03/2016  
Pedigree: Monterey x Teatro x Fluminense x Royal  
Criador: José Renato Chiari  
Prop.: José Renato Chiari



TOURO



PROGÊNIE  
EM TESTE  
2025



BETA-CASEÍNA  
AA11

# GIROLANDO 5/8

29G03019

**View-Home Monterey-ET**  
PTAL 84 Lbs

**De-Su Bkm Mccutchen 1174-ET**  
PTAL 230 Lbs

**Pine-Tree 2149 Robst 4846-ET**  
Lact. 12.297 kg

**Origem da Centrogen FIV**  
Lact. 6.259 kg  
Produção Vitalícia: 11.023 kg/leite 528 dias  
PTAL 204 kg (PMGG)

**Teatro da Silvania**  
PTAL 259 kg (ABCZ/ABCGIL)

**Organza Três Ilhas**

## PROVA GENÔMICA

	kg	Ac.	Dias	Ac.	Ac.
GPTA Leite	543	84%			
GPTA IP			0	61%	
GPTA IPP			-41	80%	
ILG					-0,30 70%
GPTA PN					0,20 80%
GPTA PG					1,70 90%
<hr/>					
GTE	Robusto		IFPG	0,30	
IPPLG	-1,30		IRG	0,20	
IETG	-0,70		CPLFG	0	

Fonte: Genômica - PMGG junho/2023



## ABS **OURO** FIV Marquesa USA da Mirai 2B

RGD: 9800 BT | Nasc.: 26/05/2021  
Pedigree: Henning x Sansão x Everett x Bem Feitor  
Criador: José Afonso Bicalho Beltrão da Silva  
Prop.: ABS, Alexandre Lopes Lacerda, Evandro Alves dos Santos e José Afonso Bicalho Beltrão da Silva



TOURO



## GIROLANDO 5/8 29G03137

**Denovo 15487 Henning-ET**  
PTAL 1.438 Lbs

**N-Springhope Honda-ET**  
PTAL 1.029 Lbs

**De-Su Everest 6970-ET**

**Marquesa FIV Sansão 2B da Mirai**  
Lact. 11.135 kg  
Produção Vitalícia: 18.578 kg/leite 738 dias  
PTAL 745 kg (PMGG)

**C.A. Sansão**  
PTAL 614 kg (ABCZ/ABCGIL)

**Quelinha Everett FIV 2B**  
Lact. 19.065 kg

### PROVA GENÔMICA

	kg	Ac.	Dias	Ac.
GPTA Leite	848	62%		
GPTA IP			2	36%
GPTA IPP			-26	55%

Fonte: Genômica - PMGG junho/2023



## ABS **HULK** Kingboy FIV da Xapetuba

RGD: 0637 AV | Nasc.: 18/01/2016  
Pedigree: Kingboy x Olympicus x Wildman x Cajú  
Criador: José Antônio da Silveira  
Prop.: ABS



TOURO



## GIROLANDO 5/8 29G03006

**Morningview Mcc Kingboy-ET**  
PTAL 905 Lbs

**De-Su Bkm Mccutchen 1174-ET**  
PTAL 230 Lbs

**Morningview Super Megan-ET**  
Lact. 15.204 kg

**Cripta Azaléia Olympicus FIV da Palma**  
Lact. 4.036 kg  
Produção Vitalícia: 13.183 kg/leite 495 dias  
PTAL -82 kg (PMGG)

**Olympicus FIV Palma**  
PTAL 808 kg (ABCZ/ABCGIL)

**Azaléia FIV da Palma**

### PROVA GENÔMICA

	kg	Ac.	Dias	Ac.	Ac.
GPTA Leite	352	84%			
GPTA IP			-1	57%	
GPTA IPP			-45	80%	
ILG					-0,20 60%
GPTA PN					0 90%
GPTA PG					2,50 100%
GTE	Robusto		IFPG		0,10
IPPLG	0,50		IRG		-0,40
IETG	0,30		CPLFG		0,40

Fonte: Genômica - PMGG junho/2023



## FAST FIV da Estância São Bento

RGD: 4871 BW | Nasc.: 01/12/2022  
Pedigree: Guerreiro x Beemer x Sansão x Teatro  
Criador: Aduino Luis Caumo  
Prop.: Marcello Mamedes dos Santos



TOURO



## GIROLANDO PS 29G03160

**Guerreiro Maxima FIV 2R Jatai**  
GPTAL 1.871 kg (PMGG)

**Elo Supersire FIV Kub**  
PTAL 1.524 kg (PMGG)

**Maxima Harmonia FIV da Prata Jac**  
Lact. 27.987 kg

**ICH Q68 Ianca Beemer**  
Lact. 16.130 kg  
Produção Vitalícia: 34.900 kg/leite 972 dias  
PTAL 1.405 kg (PMGG)

**Pol Butte MC Beemer-ET**  
PTAL 13 Lbs

**ICH Ianca Sansão**  
Lact. 2.303 kg

### PROVA GENÔMICA

	kg	Ac.	Dias	Ac.
GPTA Leite	1.404	63%		
GPTA IP			5	36%
GPTA IPP			-21	54%

Fonte: Genômica - PMGG junho/2023



## A NATA FIV KNOX

RGD: 1219 BQ | Nasc.: 29/12/2020  
Pedigree: Knox x Gengis Khan x Teatro x Leduc  
Criador: Renato Miglio Martin  
Prop.: ABS e Renato Miglio Martin



TOURO



## GIROLANDO 5/8 29G03148

**De-Su 14233Knox-ET**  
PTAL 1.991 Lbs

**S-S-I Montross Jedi-ET**  
PTAL 2.077 Lbs

**De-Su Spring 5197-ET**  
Lact. 12.297 kg

**A Nata Brenda FIV Gengis Khan**  
Lact. 13.547 kg  
Produção Vitalícia: 13.850 kg/leite 379 dias  
PTAL 429 kg (PMGG)

**Gengis Khan de Brasília**  
PTAL 683 kg (ABCZ/ABCGIL)

**Engenho da Rainha Brenda Teatro**  
Lact. 16.206 kg

### PROVA GENÔMICA

	kg	Ac.	Dias	Ac.
GPTA Leite	742	70%		
GPTA IP			-0,54	45%
GPTA IPP			-15	66%

Fonte: Genômica - PMGG junho/2023



# ICH NABIL Buxton

RGD: 1956 AO | Nasc.: 25/10/2014  
Pedigree: Buxton x Sansão x Teatro x Brewer  
Criador: José Renato Chiari  
Prop.: José Renato Chiari

## GIROLANDO 5/8

29G00064



TOURO

RWD  
FERTILIDADE  
★★★★



**Mye038 Buxton-ET**  
PTAL 385 Lbs

**Sandy-Valley Bolton-ET**  
PTAL 618 Lbs

**Regancrest Brasília-ET**

**ICH Impecável Sansão**

Lact. 13.067 kg  
Produção Vitalícia: 49.583 kg/leite 1.390 dias  
PTAL 1.189 kg (PMGG)

**C.A. Sansão**  
PTAL 614 kg (ABCZ/ABCIL)

**ICH Canela Teatro**  
Lact. 24.798 kg

### PMGG

Nº de filhas 3

	kg	Ac.	Dias	Ac.	Ac.
PTA Leite	648	83%			
PTA IP			-4	48%	
PTA IPP			-23	79%	
ILG					0,80 56%
PTA PN					0,00 79%
PTA PG					1,00 89%
TE	Robusto				-0,60
IPPLG	1,60				-0,30
IETG	1,00				0,05
					IFPG
					IRG
					CPLFG

Fonte: PMGG junho/2023



FILHA: ICH S4248 MELISA



FILHA: ICH T4523 NINEIA NABIL



# GIR LEITEIRO

Raça zebuína leiteira de maior produtividade em clima tropical, muito utilizada em sistemas de criação a pasto. A bateria Gir Leiteiro ABS sempre teve grande contribuição para a raça em todo o mundo pelos grandes touros que passaram por aqui, como Caju, Everest, Teatro, Gengis Khan entre tantos. A ABS possui uma forte bateria de touros jovens com pedigrees modernos e que se destacam na pré-seleção ao Teste de Progênie. A ABS disponibiliza para a raça Gir Leiteiro além de sêmen Sexcel, embriões ABS NEO e ABS NEO Premium com a tecnologia DT (Direct Transfer), estratégias indispensáveis para seu plano genético, contribuindo para o aumento da velocidade do melhoramento genético.





# OHIO 2B

# GIR LEITEIRO 29GL3210

RGD: ZAB 468 | Nasc.: 20/06/2009  
Pedigree: Sansão x Benfeitor x Pati x Luso  
Criador: José Afonso Bicalho Beltrão da Silva  
Prop.: José Afonso Bicalho Beltrão da Silva



TOURO



- C.A. Sansão**  
PTAL 614 kg (ABCZ/ABCGIL)
- C.A. Everest**  
PTAL 205 kg (ABCZ/ABCGIL)
- C.A. Heureka**  
Lact. 11.000 kg
- Jhazza TE 2B**  
Lact. 9.279 kg  
PTAL 562 kg (ABCZ/ABCGIL)
- Benfeitor Raposo da Cal**  
PTAL 233 kg (ABCZ/ABCGIL)
- Ema TE Pati Cal**  
Lact. 5.251 kg

PNMGL				
	Nº de filhas 14	Nº de rebanhos 11		
	kg	Ac.	dias	Ac.
PTA Leite	675	89%		
PTA IPP			-32	83%

Fonte: PNMGL 2023



FILHA: TARIFA 2B





# AKILES FIV GV5

RGD: CEAP 64 | Nasc.: 14/01/2010  
Pedigree: Jaguar x Everest x Dalton x Legítimo  
Criador: Getúlio Vilela de Figueiredo  
Prop.: Getúlio Vilela de Figueiredo

## GIR LEITEIRO 29GL3220



TOURO



**Jaguar TE do Gavião**  
PTAL 633 kg (ABCZ/ABCGIL)

**S.C. Uaçai Jaguar**  
PTAL 171 kg (ABCZ/ABCGIL)

**Umidade**

**Pindhara TE Kubera**  
Lact. 7.697 kg  
PTAL 620 kg (ABCZ/ABCGIL)

**C.A. Everest**  
PTAL 205 kg (ABCZ/ABCGIL)

**FB Nefrita**  
Lact. 7.989 kg



FILHA: ILAIA FIV GV5

PNMGL					
	Nº de filhas 44		Nº de rebanhos 5		
	kg	Ac.	%	Ac.	Dias Ac.
<b>PTA Leite</b>	667	92%			
<b>PTA Gordura</b>	31	66%	-0,03	62%	
<b>PTA Proteína</b>	22	68%	-0,01	73%	
<b>PTA Sólidos Tot.</b>	67	67%	-0,36	68%	
<b>PTA IPP</b>					-40 86%

		-2	-1	0	+1	+2
Altura de Garupa	1,07 Alta					
Perímetro torácico	0,30 Profundo					
Comprimento corporal	-0,61 Curto					
Comprimento da garupa	1,22 Comprida					
Largura entre isquios	-0,26 Estreita					
Largura entre ilíacos	0,22 Larga					
Ângulo de garupa	2,24 Inclinado					
Ângulo de cascos	-0,70 Baixo					
Pernas vista lateral	2,11 Curvas					
Ligamento úbere anterior	-1,26 Fraco					
Largura úbere posterior	0,15 Largo					
Profundidade do úbere	0,37 Raso					
Comprimento de tetas	1,43 Compridas					
Diâmetro de tetas	1,85 Grossas					
Facilidade de ordenha	1,88 Dura					
Temperamento	-0,65 Mansa					
Comprimento de umbigo	-1,63 Curto					

Fonte: PNMGL 2023



# DOLLAR FIV da Coli

**GIR LEITEIRO**  
29GL2008

RGD: LSCF 132 | Nasc.: 16/11/2012  
Pedigree: Modelo x Sansão x Dalton x Hidraulico  
Criador: Lucio Dias de Oliveira e Out./Cond.  
Prop.: Lucio Dias de Oliveira e Out./Cond.



TOURO



**Modelo TE de Brasília**  
PTAL 412 kg (ABCZ/ABCGIL)

**Caju de Brasília**  
PTAL 348 kg (ABCZ/ABCGIL)

**Grinalda TE de Brasília**  
Lact. 8.753 kg

**Hiparina F. Mutum**  
Lact. 7.831 kg  
PTAL 567 kg (ABCZ/ABCGIL)

**C.A. Sansão**  
PTAL 614 kg (ABCZ/ABCGIL)

**Historia TE F. Mutum**  
Lact. 8.897 kg



FILHA: PARCEIRA DA COLI

	PNMGL						
	Nº de filhas 4	kg	Ac.	Nº de rebanhos 4	Ac.		
PTA Leite	599	85%					
PTA IPP				-30	79%		
			-2	-1	0	+1	+2
Altura de Garupa	1,34	Alta					
Perímetro torácico	-0,04	Raso					
Comprimento corporal	0,62	Comprido					
Comprimento da garupa	0,00	Comprida					
Largura entre ísquios	1,83	Larga					
Largura entre ílios	-0,46	Estreita					
Ângulo de garupa	1,25	Inclinado					
Ângulo de cascos	1,22	Alto					
Pernas vista lateral	-1,62	Retas					
Ligamento úbere anterior	0,28	Forte					
Largura úbere posterior	-0,43	Estreito					
Profundidade do úbere	-0,45	Profundo					
Comprimento de tetas	1,22	Compridas					
Diâmetro de tetas	0,65	Grossas					
Facilidade de ordenha	-0,43	Macia					
Temperamento	-0,40	Mansa					
Comprimento de umbigo	-1,17	Curto					

Fonte: PNMGL 2023



# FABULOSO do Basa

RGD: BASP 63 | Nasc.: 31/05/2009  
Pedigree: Teatro x Modelo x Impressor x Ebano  
Criador: Evandro do Carmo Guimarães  
Prop.: Evandro do Carmo Guimarães

## GIR LEITEIRO 29GL3208



TOURO



- Teatro da Sylvania**  
PTAL 259 kg (ABCZ/ABCGIL)
- Efalc Nata Lageado**  
Lact. 8.785 kg
- Fafá FIV de Brasília**  
Lact. 9.266 kg  
PTAL 765 kg (ABCZ/ABCGIL)
- Modelo TE de Brasília**  
PTAL 412 kg (ABCZ/ABCGIL)
- Tática TE de Brasília**  
Lact. 8.223 kg



FILHA: DAMA FIV DO BASA

PNMGL					
Nº de filhas 62		Nº de rebanhos 22			
	kg	Ac.	%	Ac.	Dias Ac.
<b>PTA Leite</b>	570	92%			
<b>PTA Gordura</b>	19	72%	-0,07	67%	
<b>PTA Proteína</b>	12	72%	-0,09	77%	
<b>PTA Sólidos Tot.</b>	41	70%	-0,21	71%	
<b>PTA IPP</b>					-65 88%

		-2	-1	0	+1	+2
Altura de Garupa	0,81 Alta					
Perímetro torácico	1,49 Profundo					
Comprimento corporal	1,25 Comprido					
Comprimento da garupa	1,84 Comprida					
Largura entre isquios	0,65 Larga					
Largura entre ilíacos	0,29 Larga					
Ângulo de garupa	-1,35 Reto					
Ângulo de cascos	0,61 Alto					
Pernas vista lateral	-0,23 Retas					
Ligamento úbere anterior	1,12 Forte					
Largura úbere posterior	0,98 Largo					
Profundidade do úbere	-0,74 Profundo					
Comprimento de tetas	0,00 Compridas					
Diâmetro de tetas	-0,50 Finas					
Facilidade de ordenha	-1,02 Macia					
Temperamento	0,38 Brava					
Comprimento de umbigo	0,25 Comprido					

Fonte: PNMGL 2023



# ICH NIAN

RGD: ICHG 225 | Nasc.: 21/02/2014  
 Pedigree: Valeouro x Nobre x Oscar x Granizo  
 Criador: José Renato Chiari  
 Prop.: Paulo César Chiari

## GIR LEITEIRO 29GL3250



TOURO



- Valeouro TE Silvania**  
PTAL 470 kg (ABCZ/ABCGIL)
- Cajú de Brasília**  
PTAL 348 kg (ABCZ/ABCGIL)
- Efalc Nata Lageado**  
Lact. 8.785 kg
- Nobre TE Cal**  
PTAL 355 kg (ABCZ/ABCGIL)
- C.A. Dhara TE**  
Lact. 7.847 kg  
PTAL 528 kg (ABCZ/ABCGIL)
- C.A. Dinora**  
Lact. 11.281 kg



FILHA

		PNMGL				
		Nº de filhas 10		Nº de rebanhos 5		
	kg	Ac.	dias	Ac.		
<b>PTA Leite</b>	523	84%				
<b>PTA IPP</b>			-39	78%		
			-2	-1	0	+1
<b>Altura de Garupa</b>	0,11 Alta					
<b>Perímetro torácico</b>	0,48 Profundo					
<b>Comprimento corporal</b>	-0,81 Curto					
<b>Comprimento da garupa</b>	-0,13 Curta					
<b>Largura entre ísquios</b>	-1,78 Estreita					
<b>Largura entre ílios</b>	-0,70 Estreita					
<b>Ângulo de garupa</b>	0,45 Inclinado					
<b>Ângulo de cascos</b>	1,22 Alto					
<b>Pernas vista lateral</b>	-1,62 Retas					
<b>Ligamento úbere anterior</b>	-0,90 Fraco					
<b>Largura úbere posterior</b>	-0,45 Estreito					
<b>Profundidade do úbere</b>	-0,72 Profundo					
<b>Comprimento de tetas</b>	-0,78 Curtas					
<b>Diâmetro de tetas</b>	-1,73 Finas					
<b>Facilidade de ordenha</b>	-1,26 Macia					
<b>Temperamento</b>	-0,36 Mansa					
<b>Comprimento de umbigo</b>	-0,61 Curto					

Fonte: PNMGL 2023



# DOBLO JMMA

RGD: JMMA 1735 | Nasc.: 17/08/2013  
Pedigree: Jaguar x Modelo x Everest x Fenix 3R  
Criador: José Mário Miranda Abdo  
Prop.: José Mário Miranda Abdo

# GIR LEITEIRO 29GL3255



TOURO



**Jaguar TE do Gavião**  
PTAL 633 kg (ABCZ/ABCGIL)

**S.C. Uaçai Jaguar**  
PTAL 171 kg (ABCZ/ABCGIL)

**Umidade**

**Zica JMMA**  
Lact. 7.620 kg

**Modelo TE de Brasília**  
PTAL 412 kg (ABCZ/ABCGIL)

**Austria da Xapetuba**  
Lact. 5.072 kg

PNMGL				
	Nº de filhas	10	Nº de rebanhos	6
	kg	Ac.	dias	Ac.
PTA Leite	505	83%		
PTA IPP			-33	79%

Fonte: PNMGL 2023



MÃE: ZICA JMMA



IRMÃ PATERNA: BRUNA FIV CABO VERDE



# DOM SAN 10 FIV Fjao

**GIR LEITEIRO**  
29GL3202

RGD: FJAG 38 | Nasc.: 22/06/2008  
Pedigree: Sansão x Cajú x Cadarso x Dalton  
Criador: José Antônio de Oliveira  
Prop.: José Antônio de Oliveira



TOURO



- C.A. Sansão**  
PTAL 614 kg (ABCZ/ABCGIL)
- C.A. Everest**  
PTAL 205 kg (ABCZ/ABCGIL)
- C.A. Heureca**  
Lact. 11.000 kg
- Phatya FIV Kubera**  
Lact. 8.913 kg
- Cajú de Brasília**  
PTAL 348 kg (ABCZ/ABCGIL)
- FB Sacada**  
Lact. 7.179 kg

PNMGL				
	Nº de filhas 21	Nº de rebanhos 11		
	kg	Ac.	dias	Ac.
PTA Leite	416	89%		
PTA IPP			-46	84%

Fonte: PNMGL 2023



# TEATRO II TN1 Silvania

RGD: EFC 1697 | Nasc.: 19/12/2012  
Pedigree: Espantoso x Lageado x Cadarso x Juassui  
Criador: Eduardo Falcão de Carvalho  
Prop.: Eduardo Falcão de Carvalho

# GIR LEITEIRO 29GL3238



TOURO



- Espantoso** } **KS Pushpa**  
PTAL 124 kg (ABCZ/ABCGIL)
- Junção**
- Efalc Nata Lageado** } **Rocar Legeado V. Ouro**  
Lact. 8.786 kg PTAL 177 kg (ABCZ/ABCGIL)
- Efalc Jaca Cadarço**

PNMGL					
		N° de filhas 3.596		N° de rebanhos 651	
	kg	Ac.	%	Ac.	Dias Ac.
<b>PTA Leite</b>	259	99%			
<b>PTA Gordura</b>	11	96%	-0,11	95%	
<b>PTA Proteína</b>	9	96%	-0,04	98%	
<b>PTA Sólidos Tot.</b>	14	95%	-0,22	96%	
<b>PTA IPP</b>					-44 99%

			-2	-1	0	+1	+2
Altura de Garupa	-0,06	Baixa					
Perímetro torácico	1,83	Profundo					
Comprimento corporal	0,44	Comprido					
Comprimento da garupa	2,11	Comprida					
Largura entre isquios	-0,07	Estreita					
Largura entre ilíacos	1,20	Larga					
Ângulo de garupa	-3,58	Reto					
Ângulo de cascos	0,81	Alto					
Pernas vista lateral	3,38	Curvas					
Ligamento úbere anterior	-0,42	Fraco					
Largura úbere posterior	2,13	Largo					
Profundidade do úbere	0,08	Raso					
Comprimento de tetas	1,04	Compridas					
Diâmetro de tetas	1,08	Grossas					
Facilidade de ordenha	1,20	Dura					
Temperamento	0,65	Brava					
Comprimento de umbigo	1,27	Comprido					



FILHA: ILUMINADA TEATRO DO FUNDÃO

Fonte: PNMGL 2023



# ANTONIONE FIV Cabo Verde

**GIR LEITEIRO**  
29GL2025

RGD: JCVL 1808 | Nasc.: 15/08/2014

Pedigree: Sansão x Modelo x Impressor x Ebano

Criador: José Coelho Vitor

Prop.: José Coelho Vitor, Ganaderia Rancho San Gabriel e Ganaderia La Cruz



TOURO



**C.A. Sansão**  
PTAL 614 kg (ABCZ/ABCGIL)

**C.A. Everest**  
PTAL 205 kg (ABCZ/ABCGIL)

**C.A. Heureka**  
Lact. 11.000 kg

**Fábrica FIV de Brasília**  
Lact. 13.935 kg  
PTAL 851 kg (ABCZ/ABCGIL)

**Modelo TE de Brasília**  
PTAL 412 kg (ABCZ/ABCGIL)

**Tática TE de Brasília**  
Lact. 8.223 kg

### PROVA GENÔMICA

	kg	Ac.	dias	Ac.
GPTA Leite	922	89%		
GPTA IPP			-54	85%

Fonte: PNMGL 2023



FILHA: GOVERNANTA FIV CABO VERDE



FILHA: FARRA FIV CABO VERDE





# BARBANTE Cabo Verde

RGD: JCVL 1921 | Nasc.: 20/01/2015  
Pedigree: Sansão x Jaguar x Benfeitor x Everest  
Criador: José Coelho Vitor  
Prop.: José Coelho Vitor

**GIR LEITEIRO**  
29GL2026



TOURO



**C.A. Sansão**  
PTAL 614 kg (ABCZ/ABCGIL)

**C.A. Everest**  
PTAL 205 kg (ABCZ/ABCGIL)

**C.A. Heureca**  
Lact. 11.000 kg

**Bruna FIV Cabo Verde**  
Lact. 13.117 kg  
PTAL 814 kg (ABCZ/ABCGIL)

**Jaguar TE do Gavião**  
PTAL 633 kg (ABCZ/ABCGIL)

**Paineira da Cal**  
Lact. 5.208 kg

### PROVA GENÔMICA

	kg	Ac.	dias	Ac.
GPTA Leite	610	88%		
GPTA IPP			-36	83%

Fonte: PNMGL 2023



MÃE: BRUNA FIV CABO VERDE



FILHA: INGÊNUA FIV CABO VERDE



# OSCAR de Brasília

RGD: RRP 7838 | Nasc.: 01/04/2014  
Pedigree: Supra-Sumo x Sansão x Modelo x Impressor  
Criador: Fazenda Brasília  
Prop.: Michele Rasquel

**GIR LEITEIRO**  
29GL0063



TOURO



**Supra-Sumo de Brasília**  
PTAL 530 kg (ABCZ/ABCGIL)

**Embaixador de Brasília**  
PTAL 384 kg (ABCZ/ABCGIL)

**Índia de Brasília**  
Lact. 11.341 kg

**Haydee FIV de Brasília**  
Lact. 10.379 kg  
PTAL 662 kg (ABCZ/ABCGIL)

**C.A. Sansão**  
PTAL 614 kg (ABCZ/ABCGIL)

**Setiba de Brasília**  
Lact. 16.047 kg

### PROVA GENÔMICA

	kg	Ac.	dias	Ac.
GPTA Leite	449	86%		
GPTA IPP			-30	81%

Fonte: PNMGL 2023



FILHA: ECHARPE FIV 2B



FILHA: SERENA FIV CAL



# CARIÁ FIV Cabo Verde

RGD: JCVL 2528 | Nasc.: 16/10/2016  
Pedigree: Gengis Khan x Jaguar x Oxalufa x Valeouro  
Criador: José Coelho Vitor  
Prop.: José Coelho Vitor

**GIR LEITEIRO**  
29GL2013



TOURO



**Gengis Khan de Brasília**  
PTAL 683 kg (ABCZ/ABCGIL)

**C.A. Sansão**  
PTAL 614 kg (ABCZ/ABCGIL)

**Setiba de Brasília**  
Lact. 16.047 kg

**Jiba FIV de Brasília**  
Lact. 13.177 kg  
PTAL 984 kg (ABCZ/ABCGIL)

**Jaguar TE do Gavião**  
PTAL 633 kg (ABCZ/ABCGIL)

**Enamorada TE de Brasília**  
Lact. 9.832 kg



MÃE: JIBA FIV CABO VERDE



IRMÃ MATERNA: CRISCA CABO VERDE



# ELO FIV DP

**GIR LEITEIRO**  
29GL2005

RGD: DPJ 1284 | Nasc.: 21/01/2016

Pedigree: Jaguar x Sansão x V.Zon x Herdeiro

Criador: João Machado Prata Junior

Prop.: Adriano Okano, João Machado Prata Junior e Maria Tereza Lemos Costa Calil



TOURO



**Jaguar TE do Gavião**  
PTAL 633 kg (ABCZ/ABCGIL)

**S.C. Uaçai Jaguar**  
PTAL 171 kg (ABCZ/ABCGIL)

**Umidade**

**2 BR Ondina**  
Lact. 8.361 kg

**C.A. Sansão**  
PTAL 614 kg (ABCZ/ABCGIL)

**2 BR Lacreia**  
Lact. 7.050 kg



MÃE: 2 BR ONDINA



# JURO FIV Cal

RGD: CAL 12194 | Nasc.: 13/08/2015  
Pedigree: Sansão x Protagonista x Meteoro x Everest  
Criador: Fazenda Calciolândia  
Prop.: Fazenda Calciolândia

**GIR LEITEIRO**  
29GL2004



TOURO



- C.A. Sansão**  
PTAL 614 kg (ABCZ/ABCGIL)
- C.A. Everest**  
PTAL 205 kg (ABCZ/ABCGIL)
- C.A. Heureca**  
Lact. 11.000 kg
- Araca CAL**  
Lact. 9.398 kg  
PTAL 914 kg (ABCZ/ABCGIL)
- Protagonista TE CAL**  
PTAL 508 kg (ABCZ/ABCGIL)
- Tona TE CAL**  
Lact. 10.163 kg



IRMÃ COMPLETA: LADANE FIV CAL



AVÓ MATERNA: TONA TE CAL



# DISCRETO FIV Cabo Verde

**GIR LEITEIRO**  
29GL2017

RGD: JCVL 2848 | Nasc.: 28/07/2017  
Pedigree: Sansão x Modelo x Impressor x Ebano  
Criador: José Coelho Vitor  
Prop.: José Coelho Vitor e Michele de Marcos Cattuzzo Alcarde



TOURO



**C.A. Sansão**  
PTAL 614 kg (ABCZ/ABCGIL)

**C.A. Everest**  
PTAL 205 kg (ABCZ/ABCGIL)

**C.A. Heureca**  
Lact. 11.000 kg

**Fábrica FIV de Brasília**  
Lact. 13.935 kg  
PTAL 851 kg (ABCZ/ABCGIL)

**Modelo TE de Brasília**  
PTAL 412 kg (ABCZ/ABCGIL)

**Tática TE de Brasília**  
Lact. 8.223 kg



IRMÃ COMPLETA: DISCRETA FIV CABO VERDE



IRMÃ COMPLETA: CAPRINA FIV CABO VERDE



# BILAC FIV do Basa

RGD: BASA 493 | Nasc.: 14/03/2017  
Pedigree: Jaguar x Sansão x Modelo x Impressor  
Criador: Evandro do Carmo Guimarães  
Prop.: Evandro do Carmo Guimarães

# GIR LEITEIRO 29GL2021



TOURO



**Jaguar TE do Gavião**  
PTAL 633 kg (ABCZ/ABCGIL)

**S.C. Uaçai Jaguar**  
PTAL 171 kg (ABCZ/ABCGIL)

**Umidade**

**Honesta FIV do Basa**  
Lact. 9.788 kg  
PTAL 985 kg (ABCZ/ABCGIL)

**C.A. Sansão**  
PTAL 614 kg (ABCZ/ABCGIL)

**Fábrica FIV de Brasília**  
Lact. 13.935 kg



FILHA: ALYCE FIV



FILHA: ANALU FIV



# BRENO Cabo Verde

**GIR LEITEIRO**  
29GL2018

RGD: JCVL 2439 | Nasc.: 05/08/2016  
Pedigree: Sansão x Jaguar x Radar x Modelo  
Criador: José Coelho Vitor  
Prop.: José Coelho Vitor



TOURO



**C.A. Sansão**  
PTAL 614 kg (ABCZ/ABCGIL)

**C.A. Everest**  
PTAL 205 kg (ABCZ/ABCGIL)

**C.A. Heureka**  
Lact. 11.000 kg

**Varsóvia FIV Cabo Verde**  
Lact. 10.135 kg  
PTAL 603 kg (ABCZ/ABCGIL)

**Jaguar TE do Gavião**  
PTAL 633 kg (ABCZ/ABCGIL)

**Vera FIV Cabo Verde**  
Lact. 7.673 kg



MÃE: VARSÓVIA FIV CABO VERDE



AVÓ MATERNA: VERA FIV CABO VERDE





# Figo FIV **JADOCK**

**GIR LEITEIRO**  
29GL2014

RGD: HCFG 1383 | Nasc.: 03/08/2016  
Pedigree: Gengis Khan x Teatro x Fabuloso x Ebano  
Criador: Henrique Cajazeira Figueira  
Prop.: Paulo César Chiari e José Eduardo Alves Gouveia



TOURO



**Gengis Khan de Brasília**  
PTAL 683 kg (ABCZ/ABCGIL)

**C.A. Sansão**  
PTAL 614 kg (ABCZ/ABCGIL)

**Setiba de Brasília**  
Lact. 16.047 kg

**Figo Angra**  
Lact. 9.147 kg  
PTAL 539 kg (ABCZ/ABCGIL)

**Teatro da Silvania**  
PTAL 259 kg (ABCZ/ABCGIL)

**Ultra TE de Brasília**  
Lact. 8.988 kg



FILHA: ICH VIANA



FILHA: PIRANHA RV MONTE AZUL



# GALAX Transol

**GIR LEITEIRO**  
29GL2020

RGD: TSOL 462 | Nasc.: 07/07/2016  
Pedigree: Tabu x Sansão x Cajú x Valeouro  
Criador: Pedro Otoniel de Magalhaes  
Prop.: Pedro Otoniel de Magalhaes



TOURO



- Tabu TE da Cal**  
PTAL 400 kg (ABCZ/ABCGIL)
- Radar dos Poções**  
PTAL 497 kg (ABCZ/ABCGIL)
- Juliana Cal**  
Lact. 9.488 kg
- Esperança FIV Leite**  
Lact. 7.531 kg
- C.A. Sansão**  
PTAL 614 kg (ABCZ/ABCGIL)
- Profana de Brasília**  
Lact. 15.452 kg



MÃE: ESPERANÇA FIV LEITE



AVÓ MATERNA: PROFANA DE BRASÍLIA



# KAUNO RV Monte Azul

**GIR LEITEIRO**  
29GL2019

RGD: RMV 690 | Nasc.: 27/10/2016  
Pedigree: Gengis Khan x Fardo x Jaguar x Impressor  
Criador: Roberto Martins Villela  
Prop.: Paulo César Chiari e José Eduardo Alves Gouveia



TOURO



**Gengis Khan de Brasília**  
PTAL 683 kg (ABCZ/ABCGIL)

**C.A. Sansão**  
PTAL 614 kg (ABCZ/ABCGIL)

**Setiba de Brasília**  
Lact. 16.047 kg

**Grauna RV Monte Azul**  
Lact. 8.011 kg  
PTAL 732 kg (ABCZ/ABCGIL)

**Fardo FIV F. Mutum**  
PTAL 286 kg (ABCZ/ABCGIL)

**Estopa FIV**  
Lact. 6.548 kg



MÃE: GRAUNA RV MONTE AZUL



IRMÃ PATERNA: NOEMI FIV DE BRASÍLIA



# ELTON FIV Cabo Verde

**GIR LEITEIRO**  
29GL2033

RGD: JCVL 2998 | Nasc.: 18/02/2018  
Pedigree: Sansão x Jaguar x Benfeitor x Everest  
Criador: José Coelho Vitor  
Prop.: José Coelho Vitor



TOURO



**C.A. Sansão**  
PTAL 614 kg (ABCZ/ABCGIL)

**C.A. Everest**  
PTAL 205 kg (ABCZ/ABCGIL)

**C.A. Heureca**  
Lact. 11.000 kg

**Bruna FIV Cabo Verde**  
Lact. 13.117 kg  
PTAL 814 kg (ABCZ/ABCGIL)

**Jaguar TE do Gavião**  
PTAL 633 kg (ABCZ/ABCGIL)

**Paineira da Cal**  
Lact. 5.208 kg



MÃE: BRUNA FIV CABO VERDE



IRMÃ COMPLETA: BRUNINHA FIV CABO VERDE



# CAMARGO FIV do Basa

RGD: BASA 893 | Nasc.: 02/03/2018  
Pedigree: Jaguar x Sansão x Modelo x Impressor  
Criador: Evandro do Carmo Guimarães  
Prop.: ABS, Evandro do Carmo Guimarães e Fazenda Mutum

**GIR LEITEIRO**  
29GL2022



TOURO



**Jaguar TE do Gavião**  
PTAL 633 kg (ABCZ/ABCGIL)

**S.C. Uaçai Jaguar**  
PTAL 171 kg (ABCZ/ABCGIL)

**Umidade**

**Insensata FIV do Basa**  
Lact. 10.390 kg  
PTAL 931 kg (ABCZ/ABCGIL)

**C.A. Sansão**  
PTAL 614 kg (ABCZ/ABCGIL)

**Fábrica FIV de Brasília**  
Lact. 13.935 kg



FILHA: ANDRESSA FIV



FILHA: CASEÍNA SILVANIA



# DARDO FIV Cabo Verde

RGD: JCVL 2923 | Nasc.: 09/11/2017  
Pedigree: Sansão x Radar x Impressor x Everest  
Criador: José Coelho Vitor  
Prop.: José Coelho Vitor

**GIR LEITEIRO**  
29GL2035



TOURO



- C.A. Sansão**  
PTAL 614 kg (ABCZ/ABCGIL)
- C.A. Everest**  
PTAL 205 kg (ABCZ/ABCGIL)
- C.A. Heureca**  
Lact. 11.000 kg
- Teca FIV Cabo Verde**  
Lact. 10.891 kg  
PTAL 670 kg (ABCZ/ABCGIL)
- Radar dos Poções**  
PTAL 497 kg (ABCZ/ABCGIL)
- Dulce TE de Brasília**  
Lact. 7.507 kg



MÃE: TECA FIV CABO VERDE



IRMÃ COMPLETA: VIGA FIV CABO VERDE



# DORNELAS Cabo Verde

**GIR LEITEIRO**  
29GL2023

RGD: JCVL 2863 | Nasc.: 17/08/2017  
Pedigree: Gengis Khan x Radar x Benfeitor x Everest  
Criador: José Coelho Vitor  
Prop.: José Coelho Vitor



TOURO



**Gengis Khan de Brasília**  
PTAL 683 kg (ABCZ/ABCGIL)

**C.A. Sansão**  
PTAL 614 kg (ABCZ/ABCGIL)

**Setiba de Brasília**  
Lact. 16.047 kg

**Radara FIV Cabo Verde**  
Lact. 10.074 kg  
PTAL 615 kg (ABCZ/ABCGIL)

**Radar dos Poções**  
PTAL 497 kg (ABCZ/ABCGIL)

**Pesquisa B. Feit. Cal**  
Lact. 6.911 kg



MÃE: RADARA FIV CABO VERDE



IRMÃ MATERNA: ESTOPA FIV CABO VERDE



# ERICH Cabo Verde

**GIR LEITEIRO**  
29GL2034

RGD: JCVL 2992 | Nasc.: 07/02/2018  
Pedigree: Gengis Khan x Jaguar x Oxalufa x Valeouro  
Criador: José Coelho Vitor  
Prop.: José Coelho Vitor



TOURO



**Gengis Khan de Brasília**  
PTAL 683 kg (ABCZ/ABCGIL)

**C.A. Sansão**  
PTAL 614 kg (ABCZ/ABCGIL)

**Setiba de Brasília**  
Lact. 16.047 kg

**Jiba FIV de Brasília**  
Lact. 13.177 kg  
PTAL 984 kg (ABCZ/ABCGIL)

**Jaguar TE do Gavião**  
PTAL 633 kg (ABCZ/ABCGIL)

**Enamorada TE de Brasília**  
Lact. 9.832 kg



MÃE: JIBA FIV DE BRASÍLIA



IRMÃ COMPLETA: FESTEIRA FIV CABO VERDE





# HELO JMMA

RGD: JMMA 2721 | Nasc.: 10/05/2017  
Pedigree: Davi x Tango x Paraíso x Marduque  
Criador: José Mario Miranda Abdo  
Prop.: José Mario Miranda Abdo

## GIR LEITEIRO

29GL2037



TOURO



**Davi FIV JMMA**  
PTAL 578 kg (ABCZ/ABCGIL)

**Jaguar TE do Gavião**  
PTAL 633 kg (ABCZ/ABCGIL)

**Via FIV JMMA**  
Lact. 12.728 kg

**Era FIV JMMA**  
Lact. 8.757 kg

**Tango FIV JMMA**  
PTAL 393 kg (ABCZ/ABCGIL)

**Shera JMMA**  
Lact. 10.083 kg



AVÓ MATERNA: SHERA JMMA



# FESTEIRO FIV Cabo Verde

**GIR LEITEIRO**  
29GL2047

RGD: JCVL 3299 | Nasc.: 10/03/2019  
Pedigree: Astro x Jaguar x Oxalufa x Valeouro  
Criador: José Coelho Vitor  
Prop.: José Coelho Vitor e Marlon Tenorio Chavez



TOURO



**Astro FIV Cabo Verde**  
PTAL 619 kg (ABCZ/ABCGIL)

**Radar dos Poções**  
PTAL 497 kg (ABCZ/ABCGIL)

**Dulce TE de Brasília**  
Lact. 7.507 kg

**Jiba FIV de Brasília**  
Lact. 13.177 kg  
PTAL 984 kg (ABCZ/ABCGIL)

**Jaguar TE do Gavião**  
PTAL 633 kg (ABCZ/ABCGIL)

**Enamorada TE de Brasília**  
Lact. 9.832 kg



MÃE: JIBA FIV DE BRASÍLIA



IRMÃ COMPLETA: BIBIZINHA FIV CABO VERDE



# MANDARIM WAD

RGD: WADI 1670 | Nasc.: 06/11/2018  
Pedigree: Jogral x Sansão x Modelo x Impressor  
Criador: Winston Frederico A. Drumond  
Prop.: Winston Frederico A. Drumond

**GIR LEITEIRO**  
29GL2038



TOURO



**Jogral FIV de Brasília**  
PTAL 578 kg (ABCZ/ABCGIL)

**Supra-Sumo de Brasília**  
PTAL 530 kg (ABCZ/ABCGIL)

**Surpresa de Brasília**  
Lact. 14.238 kg

**Haydee FIV de Brasília**  
Lact. 10.379 kg  
PTAL 662 kg (ABCZ/ABCGIL)

**C.A. Sansão**  
PTAL 614 kg (ABCZ/ABCGIL)

**Setiba de Brasília**  
Lact. 16.047 kg



MÃE: HAYDEE FIV DE BRASÍLIA



FILHA: JESSY FIV CABO VERDE



# TEBAS FIV de Brasília

**GIR LEITEIRO**  
29GL2054

RGD: RRP 8682 | Nasc.: 12/05/2018  
Pedigree: Supra-Sumo x Sansão x Impressor x Ebano  
Criador: Fazenda Brasília  
Prop.: Joaquim Amâncio Neto



TOURO



**Supra-Sumo de Brasília**  
PTAL 530 kg (ABCZ/ABCGIL)

**Embaixador de Brasília**  
PTAL 384 kg (ABCZ/ABCGIL)

**Índia de Brasília**  
Lact. 11.341 kg

**Gestão FIV de Brasília**  
Lact. 12.404 kg  
PTAL 891 kg (ABCZ/ABCGIL)

**C.A. Sansão**  
PTAL 614 kg (ABCZ/ABCGIL)

**Tática TE de Brasília**  
Lact. 8.223 kg



FILHA: ARGOLA DA TRIAGEN



FILHA: AMORA DA TRIAGEN



## COBRE FIV DO BASA

RGD: BASA 1208 | Nasc.: 01/10/2018  
Pedigree: Sansão x Jaguar x Modelo x Impressor  
Criador: Evandro do Carmo Guimarães  
Prop.: Evandro do Carmo Guimarães



TOURO



MÃE: AMERICANA FIV CABO VERDE

## GIR LEITEIRO 29GL2028

**C.A. Sansão**  
PTAL 614 kg (ABCZ/ABCGIL)

**C.A. Everest**  
PTAL 205 kg (ABCZ/ABCGIL)

**C.A. Heureca**  
Lact. 11.000 kg

**Americana FIV Cabo Verde**  
Lact. 10.032 kg  
PTAL 942 kg (ABCZ/ABCGIL)

**Jaguar TE do Gavião**  
PTAL 633 kg (ABCZ/ABCGIL)

**Fábrica FIV de Brasília**  
Lact. 13.935 kg



## C.A. RED BULL

RGD: KCA 2833 | Nasc.: 15/12/2017  
Pedigree: Gengis Khan x Teatro x Benfeitor x Camarare  
Criador: Joaquim José C. Noronha  
Prop.: Joaquim José C. Noronha e ABS



TOURO



IRMÃ PATERNA: VIAFARA CABO VERDE

## GIR LEITEIRO 29GL2036

**Gengis Khan de Brasília**  
PTAL 683 kg (ABCZ/ABCGIL)

**C.A. Sansão**  
PTAL 614 kg (ABCZ/ABCGIL)

**Setiba de Brasília**  
Lact. 16.047 kg

**C.A. Marisa TE**  
Lact. 6.319 kg

**Teatro da Silvania**  
PTAL 259 kg (ABCZ/ABCGIL)

**C.A. Andressa**  
Lact. 7.358 kg





# CUBATÃO FIV DO BASA

**GIR LEITEIRO**  
29GL2027

RGD: BASA 1106 | Nasc.: 21/06/2018  
Pedigree: Sansão x Modelo x Impressor x Ebano  
Criador: Evandro do Carmo Guimarães  
Prop.: Evandro do Carmo Guimarães



TOURO



**C.A. Sansão**  
PTAL 614 kg (ABCZ/ABCGIL)

**C.A. Everest**  
PTAL 205 kg (ABCZ/ABCGIL)

**C.A. Heureca**  
Lact. 11.000 kg

**Fábrica FIV de Brasília**  
Lact. 13.935 kg  
PTAL 851 kg (ABCZ/ABCGIL)

**Modelo TE de Brasília**  
PTAL 412 kg (ABCZ/ABCGIL)

**Tática TE de Brasília**  
Lact. 8.223 kg



IRMÃ COMPLETA: GINA FIV DO BASA



MÃE: FÁBRICA FIV DE BRASÍLIA



## EDER FIV Cabo Verde

RGD: JCVL 3176 | Nasc.: 24/11/2018  
Pedigree: Gengis Khan x Jaguar x Bem Feitor x Everest  
Criador: José Coelho Vitor  
Prop.: José Coelho Vitor



TOURO



IRMÃ COMPLETA: FAUNA FIV CABO VERDE

## GIR LEITEIRO 29GL2045

**Gengis Khan de Brasília**  
PTAL 683 kg (ABCZ/ABCGIL)

**C.A. Sansão**  
PTAL 614 kg (ABCZ/ABCGIL)

**Setiba de Brasília**  
Lact. 16.047 kg

**Bruna FIV Cabo Verde**  
Lact. 13.117 kg  
PTAL 814 kg (ABCZ/ABCGIL)

**Jaguar TE do Gavião**  
PTAL 633 kg (ABCZ/ABCGIL)

**Paineira da Cal**  
Lact. 5.208 kg



## ENRICO Cabo Verde

RGD: JCVL 3164 | Nasc.: 23/10/2018  
Pedigree: Dragão x Jaguar x Benfeitor x Everest  
Criador: José Coelho Vitor  
Prop.: José Coelho Vitor



TOURO



IRMÃ MATERNA: CASSIANA FIV CABO VERDE

## GIR LEITEIRO 29GL2046

**Dragão TE**  
PTAL 544 kg (ABCZ/ABCGIL)

**C.A. Sansão**  
PTAL 614 kg (ABCZ/ABCGIL)

**Laga TE dos Poções**  
Lact. 7.506 kg

**Bruna FIV Cabo Verde**  
Lact. 13.117 kg  
PTAL 814 kg (ABCZ/ABCGIL)

**Jaguar TE do Gavião**  
PTAL 633 kg (ABCZ/ABCGIL)

**Paineira da Cal**  
Lact. 5.208 kg





## ESAU FIV Cabo Verde

RGD: JCVL 3177 | Nasc.: 25/11/2018

Pedigree: Gengis Khan x Jaguar x Bem Feitor x Everest

Criador: José Coelho Vitor

Prop.: José Coelho Vitor



TOURO



IRMÃ COMPLETA: GAMBAIA FIV CABO VERDE

## GIR LEITEIRO

29GL2044

### Gengis Khan de Brasília

PTAL 683 kg (ABCZ/ABCGIL)

### C.A. Sansão

PTAL 614 kg (ABCZ/ABCGIL)

### Setiba de Brasília

Lact. 16.047 kg

### Bruna FIV Cabo Verde

Lact. 13.117 kg

PTAL 814 kg (ABCZ/ABCGIL)

### Jaguar TE do Gavião

PTAL 633 kg (ABCZ/ABCGIL)

### Paineira da Cal

Lact. 5.208 kg



## EZIO FIV Cabo Verde

RGD: JCVL 3181 | Nasc.: 26/11/2018

Pedigree: Gengis Khan x Jaguar x Bem Feitor x Everest

Criador: José Coelho Vitor

Prop.: José Coelho Vitor



TOURO



IRMÃ COMPLETA: GLORIA FIV CABO VERDE

## GIR LEITEIRO

29GL2043

### Gengis Khan de Brasília

PTAL 683 kg (ABCZ/ABCGIL)

### C.A. Sansão

PTAL 614 kg (ABCZ/ABCGIL)

### Setiba de Brasília

Lact. 16.047 kg

### Bruna FIV Cabo Verde

Lact. 13.117 kg

PTAL 814 kg (ABCZ/ABCGIL)

### Jaguar TE do Gavião

PTAL 633 kg (ABCZ/ABCGIL)

### Paineira da Cal

Lact. 5.208 kg







# GOLIAS Vaidosa Neymar

**GIR LEITEIRO**  
29GL2053

RGD: LLAP 21 | Nasc.: 10/05/2019  
Pedigree: Neymar x Vaidoso x Jaguar x Impressor  
Criador: Leonardo de Lima Avelar  
Prop.: Leonardo de Lima Avelar e Rodrigo Silva



TOURO



**Neymar FIV de Brasília**  
PTAL 903 kg (ABCZ/ABCGIL)

**C.A. Sansão**  
PTAL 614 kg (ABCZ/ABCGIL)

**Figa FIV de Brasília**  
Lact. 11.406 kg

**Vaidosa**  
Lact. 5.613 kg  
PTAL 492 kg (ABCZ/ABCGIL)

**Vaidoso da Sylvania**  
PTAL 249 kg (ABCZ/ABCGIL)

**Maciota da Epamig**  
Lact. 6.375 kg



AVÓ PATERNA: FIGA FIV DE BRASÍLIA



# MARINHEIRO FIV WAD

**GIR LEITEIRO**  
29GL2042

RGD: WADI 1721 | Nasc.: 29/12/2018  
Pedigree: Gengis Khan x Fardo x Sansão x Grafitte  
Criador: Winston Frederico A. Drumond  
Prop.: Winston Frederico A. Drumond



TOURO



**Gengis Khan de Brasília**  
PTAL 683 kg (ABCZ/ABCGIL)

**C.A. Sansão**  
PTAL 614 kg (ABCZ/ABCGIL)

**Setiba de Brasília**  
Lact. 16.047 kg

**Devassa Wad**  
Lact. 11.272 kg  
PTAL 373 kg (ABCZ/ABCGIL)

**Fardo FIV F. Mutum**  
PTAL 286 kg (ABCZ/ABCGIL)

**Eclipse**  
Lact. 5.317 kg



MÃE: DEVASSA WAD



# SEGMENTO FIV F.Mutum

RGD: MUT 4601 | Nasc.: 10/11/2019  
Pedigree: Gengis Khan x Jaguar x Nobre x Panama  
Criador: Leo Machado Ferreira  
Prop.: Leo Machado Ferreira e Geraldo Marques

# GIR LEITEIRO 29GL2082



TOURO



**Gengis Khan de Brasília**  
PTAL 683 kg (ABCZ/ABCGIL)

**C.A. Sansão**  
PTAL 614 kg (ABCZ/ABCGIL)

**Setiba de Brasília**  
Lact. 16.047 kg

**Duquesa FIV**  
PTAL 649 kg (ABCZ/ABCGIL)

**Jaguar TE do Gavião**  
PTAL 633 kg (ABCZ/ABCGIL)

**Serra Nobre da CAL**



AVÓ MATERNA: SERRA NOBRE DA CAL



MÃE: DUQUESA FIV



# GEOVANE FIV Cabo Verde

**GIR LEITEIRO**  
29GL2065

RGD: JCVL 3732 | Nasc.: 31/05/2020  
Pedigree: Gengis Khan x Jaguar x Modelo x Impressor  
Criador: José Coelho Vitor  
Prop.: Mauricio Silveira Coelho



TOURO



**Gengis Khan de Brasília**  
PTAL 683 kg (ABCZ/ABCGIL)

**C.A. Sansão**  
PTAL 614 kg (ABCZ/ABCGIL)

**Setiba de Brasília**  
Lact. 16.047 kg

**Amora FIV Cabo Verde**  
Lact. 15.138 kg  
PTAL 1.098 kg (ABCZ/ABCGIL)

**Jaguar TE do Gavião**  
PTAL 633 kg (ABCZ/ABCGIL)

**Fábrica FIV de Brasília**  
Lact. 13.935 kg



MÃE: AMORA FIV CABO VERDE



IRMÃ COMPLETA: GUIDA FIV CABO VERDE



# GERALDO FIV Cabo Verde

**GIR LEITEIRO**  
29GL2067

RGD: JCVL 3578 | Nasc.: 21/01/2020  
Pedigree: Caria x Radar x Hyank x Gangster  
Criador: José Coelho Vitor  
Prop.: José Coelho Vitor



TOURO



- Caria FIV Cabo Verde** } **Gengis Khan de Brasília**  
PTAL 683 kg (ABCZ/ABCGIL)
- } **Jiba FIV de Brasília**  
Lact. 13.177 kg
- Acaja FIV Cabo Verde** } **Radar dos Poções**  
Lact. 11.105 kg  
PTAL 595 kg (ABCZ/ABCGIL)
- } **Operaria de Brasília**



MÃE: ACAJA FIV CABO VERDE



IRMÃ MATERNA: FLORIPA FIV CABO VERDE



# GIL FIV Cabo Verde

**GIR LEITEIRO**  
29GL2063

RGD: JCVL 3727 | Nasc.: 28/05/2020  
Pedigree: Antonione x Jaguar x Oxalufa x Valeouro  
Criador: José Coelho Vitor  
Prop.: Luiz Eduardo Branquinho, Mauricio Silveira Coelho e outros



TOURO



**Antonione FIV Cabo Verde**

GPTAL 922 kg (ABCZ/ABCGIL)

**Jiba FIV de Brasília**  
Lact. 13.177 kg  
PTAL 984 kg (ABCZ/ABCGIL)

**C.A. Sansão**

PTAL 614 kg (ABCZ/ABCGIL)

**Fábrica FIV Brasília**

Lact. 13.935 kg

**Jaguar TE do Gavião**

PTAL 633 kg (ABCZ/ABCGIL)

**Enamorada TE de Brasília**

Lact. 9.832 kg



MÃE: JIBA FIV DE BRASÍLIA



IRMÃ MATERNA: GESSIANA FIV CABO VERDE



# ATHOR FIV

RGD: WALV 1391 | Nasc.: 26/11/2019  
Pedigree: Fabuloso x Sansão x Cajú x Garimpo  
Criador: Carlos Jacob Wallauer  
Prop.: Luiz Sérgio Lamas e Rafael Carneiro da Silveira

**GIR LEITEIRO**  
29GL2052



TOURO



**Fabuloso do Basa**  
PTAL 570 kg (ABCZ/ABCGIL)

**Teatro da Sylvania**  
PTAL 259 kg (ABCZ/ABCGIL)

**Fafá FIV de Brasília**  
Lact. 9.267 kg

**Jura FIV de Brasília**  
Lact. 9.903 kg  
PTAL 890 kg (ABCZ/ABCGIL)

**C.A. Sansão**  
PTAL 614 kg (ABCZ/ABCGIL)

**Estampa de Brasília**  
Lact. 8.922 kg



MÃE: JURA FIV DE BRASÍLIA



PAI: FABULOSO DO BASA



# DOMINÓ FIV do Basa

**GIR LEITEIRO**  
29GL2056

RGD: BASA 1685 | Nasc.: 31/08/2019  
Pedigree: Fabuloso x Gengis Khan x Jaguar x Embaixador  
Criador: Evandro do Carmo Guimarães  
Prop.: Evandro do Carmo Guimarães e Harpia Agropecuária



TOURO



**Fabuloso do Basa**  
PTAL 570 kg (ABCZ/ABCGIL)

**Teatro da Sylvania**  
PTAL 259 kg (ABCZ/ABCGIL)

**Fafá FIV de Brasília**  
Lact. 9.267 kg

**Ordenha II de Brasília**  
Lact. 8.771 kg  
PTAL 1.080 kg (ABCZ/ABCGIL)

**Gengis Khan de Brasília**  
PTAL 683 kg (ABCZ/ABCGIL)

**Jamin FIV de Brasília**  
Lact. 8.462 kg



MÃE: ORDENHA II DE BRASÍLIA



IRMÃ MATERNA: FANTASIA FIV DO BASA





# JAREH FIV JMMA

## GIR LEITEIRO

29GL2071

RGD: JMMA 3137 | Nasc.: 02/05/2019  
Pedigree: Jaguar x Sansão x Impressor x Jaguar  
Criador: José Mario Miranda Abdo  
Prop.: José Mario Miranda Abdo



TOURO



**Jaguar TE do Gavião**  
PTAL 633 kg (ABCZ/ABCGIL)

**S.C. Uaçai Jaguar**  
PTAL 171 kg (ABCZ/ABCGIL)

**Umidade**

**Valia TN Delta JMMA**  
Lact. 7.576 kg

**C.A. Sansão**  
PTAL 614 kg (ABCZ/ABCGIL)

**Edra FIV F.Mutum**  
Lact. 6.952 kg



AVÓ MATERNA: EDRA FIV MUTUM



MÃE: VALIA TN DELTA JMMA



# JATO FIV ACN

**GIR LEITEIRO**  
29GL2072

RGD: ACNG 51 | Nasc.: 27/07/2019

Pedigree: Jaguar x Sansão x Protagonista x Meteoro

Criador: Anderson Carlos do Nascimento

Prop.: Anderson Carlos do Nascimento, Miller Cresta de Melo Silva e José Segundo de Melo Neto



TOURO



**Jaguar TE do Gavião**  
PTAL 633 kg (ABCZ/ABCGIL)

**S.C. Uaçai Jaguar**  
PTAL 171 kg (ABCZ/ABCGIL)

**Umidade**

**Ladeira FIV CAL**  
Lact. 9.328 kg  
PTAL 890 kg (ABCZ/ABCGIL)

**C.A. Sansão**  
PTAL 614 kg (ABCZ/ABCGIL)

**Araça CAL**  
Lact. 9.398 kg



AVÓ MATERNA: ARAÇA CAL



MÃE: LADEIRA FIV CAL



## NANUQUE FIV WAD

RGD: WADI 1913 | Nasc.: 02/09/2019  
Pedigree: Jaguar x Radar x Embaixador x Cajú  
Criador: Winston Frederico A. Drumond  
Prop.: Winston Frederico A. Drumond



TOURO



MÃE: LUTHER FIV DE BRASÍLIA

## GIR LEITEIRO 29GL2076

**Jaguar TE do Gavião**  
PTAL 633 kg (ABCZ/ABCGIL)

**S.C. Uaçai Jaguar**  
PTAL 171 kg (ABCZ/ABCGIL)

**Umidade**

**Luther FIV de Brasília**  
Lact. 7.881 kg  
PTAL 521 kg (ABCZ/ABCGIL)

**Radar dos Poções**  
PTAL 497 kg (ABCZ/ABCGIL)

**Soja de Brasília**  
Lact. 11.015 kg



## NEVES FIV WAD

RGD: WADI 1922 | Nasc.: 11/09/2019  
Pedigree: Jaguar x Fardo x Sansão x Radar  
Criador: Winston Frederico A. Drumond  
Prop.: Winston Frederico A. Drumond



TOURO



MÃE: OFÉLIA FIV

## GIR LEITEIRO 29GL2073

**Jaguar TE do Gavião**  
PTAL 633 kg (ABCZ/ABCGIL)

**S.C. Uaçai Jaguar**  
PTAL 171 kg (ABCZ/ABCGIL)

**Umidade**

**Ofélia FIV**  
Lact. 9.857 kg  
PTAL 504 kg (ABCZ/ABCGIL)

**Fardo FIV F. Mutum**  
PTAL 286 kg (ABCZ/ABCGIL)

**Legítima FIV**  
Lact. 10.617 kg





# NITRICO FIV WAD

**GIR LEITEIRO**  
29GL2074

RGD: WADI 1868 | Nasc.: 10/07/2019  
Pedigree: Gengis Khan x Jaguar x Meteoro x Ebano  
Criador: Winston Frederico A. Drumond  
Prop.: Winston Frederico A. Drumond



TOURO



**Gengis Khan de Brasília**  
PTAL 683 kg (ABCZ/ABCGIL)

**C.A. Sansão**  
PTAL 614 kg (ABCZ/ABCGIL)

**Setiba de Brasília**  
Lact. 16.047 kg

**Jaciara FIV de Brasília**  
Lact. 10.597 kg  
PTAL 728 kg (ABCZ/ABCGIL)

**Jaguar TE do Gavião**  
PTAL 633 kg (ABCZ/ABCGIL)

**Distancia TE Brasília**  
Lact. 9.356 kg



MÃE: JACIARA FIV DE BRASÍLIA



# ICH **UISQUE**

RGD: ICHG 718 | Nasc.: 12/06/2020  
Pedigree: Iva x Jaguar x Meteoro x Sansão  
Criador: Paulo César Chiari  
Prop.: Paulo César Chiari

**GIR LEITEIRO**  
29GL2078



TOURO



**Iva FIV de Brasília**  
PTAL 569 kg (ABCZ/ABCGIL)

**C.A. Sansão**  
PTAL 614 kg (ABCZ/ABCGIL)

**Nascente TE de Brasília**

**Naiara FIV de Brasília**  
PTAL 592 kg (ABCZ/ABCGIL)

**Jaguar TE do Gavião**  
PTAL 633 kg (ABCZ/ABCGIL)

**Flecha FIV de Brasília**  
Lact. 11.249 kg



AVÓ MATERNA: FLECHA FIV DE BRASÍLIA



# ULTIMATO de Brasília

**GIR LEITEIRO**  
29GL2062

RGD: RRP 8843 | Nasc.: 04/11/2019  
Pedigree: Modelo x Jaguar x Sansão x Impressor  
Criador: Flavio Lisboa Peres  
Prop.: Joaquim Amancio Neto



TOURO



**Modelo TE de Brasília**  
PTAL 412 kg (ABCZ/ABCGIL)

**Cajú de Brasília**  
PTAL 348 kg (ABCZ/ABCGIL)

**Grinalda TE de Brasília**  
Lact. 8.753 kg

**Radhika FIV de Brasília**  
Lact. 8.060 kg  
PTAL 954 kg (ABCZ/ABCGIL)

**Jaguar TE do Gavião**  
PTAL 633 kg (ABCZ/ABCGIL)

**Gestão FIV de Brasília**  
Lact. 12.404 kg



MÃE: RADHIKA FIV DE BRASÍLIA



AVÓ MATERNA: GESTÃO FIV DE BRASÍLIA



## JUIZ

RGD: JLGO 66 | Nasc.: 08/02/2020  
Pedigree: Lacustre x Bagda x Modelo  
Criador: José Luiz Torres Ferreira Costa  
Prop.: ABS e José Luiz Torres Ferreira Costa



TOURO

## GIR LEITEIRO 29GL3211

**Lacustre FIV CAL**  
PTAL 732 kg (ABCZ/ABCGIL)

**C.A. Sansão**  
PTAL 614 kg (ABCZ/ABCGIL)

**Exclamacao FIV CAL**  
Lact. 6.812 kg

**Caravela**  
PTAL 689 kg (ABCZ/ABCGIL)

**Bagda TE de Brasília**  
PTAL 296 kg (ABCZ/ABCGIL)

**Novata**



## RANGER FIV CAL

RGD: CAL 13797 | Nasc.: 07/04/2021  
Pedigree: Neymar x Supra-Sumo x Radar x Everest  
Criador: Alvaro F. Andrade e outros  
Prop.: Alvaro F. Andrade e outros



TOURO

## GIR LEITEIRO 29GL2083

**Neymar FIV de Brasília**  
PTAL 903 kg (ABCZ/ABCGIL)

**C.A. Sansão**  
PTAL 614 kg (ABCZ/ABCGIL)

**Figa FIV de Brasília**  
Lact. 11.406 kg

**Gita FIV CAL**  
Lact. 10.017 kg  
PTAL 1.044 kg (ABCZ/ABCGIL)

**Supra-Sumo de Brasília**  
PTAL 530 kg (ABCZ/ABCGIL)

**Sapiencia TE da CAL**  
Lact. 10.238 kg



MÃE: GITA FIV CAL



# KAL-EL FIV JMMA

**GIR LEITEIRO**  
29GL2085

RGD: JMMA 3436 | Nasc.: 05/09/2020  
Pedigree: Fabuloso x Tango x Sansão x Fabuloso de Bras.  
Criador: José Mario Miranda Abdo  
Prop.: José Mario Miranda Abdo



TOURO



**Fabuloso do Basa**  
PTAL 570 kg (ABCZ/ABCGIL)

**Teatro da Sylvania**  
PTAL 259 kg (ABCZ/ABCGIL)

**Fafá FIV de Brasília**  
Lact. 9.267 kg

**Feliz FIV JMMA**  
Lact. 12.412 kg  
PTAL 896 kg (ABCZ/ABCGIL)

**Tango FIV JMMA**  
PTAL 393 kg (ABCZ/ABCGIL)

**Mandala FIV da Fazem**



PAI: FABULOSO DO BASA





# ICH **UBER** FIV

**GIR LEITEIRO**  
29GL2069

RGD: ICHG 744 | Nasc.: 20/12/2020

Pedigree: Antonione x Farao x Everest x Impressor

Criador: Paulo César Chiari

Prop.: ABS, Marciano Machado de Andrade Júnior e Paulo César Chiari



TOURO



**Antonione FIV Cabo Verde**  
GPTAL 922 kg (ABCZ/ABCGIL)

**C.A. Sansão**  
PTAL 614 kg (ABCZ/ABCGIL)

**Fábrica FIV Brasília**  
Lact. 13.935 kg

**Ubaina FIV da Palma**  
Lact. 6.695 kg  
PTAL 647 kg (ABCZ/ABCGIL)

**Farao FIV de Brasília**  
PTAL 373 kg (ABCZ/ABCGIL)

**Bianca TE de Brasília**  
Lact. 6.941 kg



MÃE: UBAÍNA FIV DA PALMA



# ICH UMBRO

**GIR LEITEIRO**  
29GL2051

RGD: ICHG 728 | Nasc.: 12/07/2020

Pedigree: Discreto x Chileno x Jaguar x Cadarso

Criador: Paulo César Chiari

Prop.: ABS, Marciano Machado de Andrade Júnior e Paulo César Chiari



TOURO



**Discreto FIV Cabo Verde**

**C.A. Sansão**

PTAL 614 kg (ABCZ/ABCGIL)

**Fábrica FIV Brasília**

Lact. 13.935 kg

**ICH Nidia**

PTAL 674 kg (ABCZ/ABCGIL)

**Chileno CAL**

PTAL 627 kg (ABCZ/ABCGIL)

**Joji**

Lact. 9.794 kg



PAI: DISCRETO FIV CABO VERDE



# ICH **USTED**

RGD: ICHG 734 | Nasc.: 25/08/2020  
Pedigree: Nel x Dollar x Jaguar x Everest  
Criador: Paulo César Chiari  
Prop.: ABS, Marciano Machado de Andrade Júnior e Paulo César Chiari

## **GIR LEITEIRO** 29GL2070



TOURO



ICH Nel

**Otton FIV da Palma**  
PTAL 498 kg (ABCZ/ABCGIL)

**Ubaina FIV da Palma**  
Lact. 6.965 kg

**Parceira FIV da Coli**  
Lact. 8.205 kg  
PTAL 830 kg (ABCZ/ABCGIL)

**Dollar FIV da Coli**  
PTAL 599 kg (ABCZ/ABCGIL)

**MAAB Japona Jaguar**  
Lact. 10.777 kg



MÃE: PARCEIRA FIV DA COLI



IRMÃ PATERNA: ICH VALENCIA



# VERNIZ FIV de Brasília

**GIR LEITEIRO**  
29GL2086

RGD: RRP 8884 | Nasc.: 06/10/2020  
Pedigree: Jaguar x Gengis Khan x Fabuloso x Pacu  
Criador: Flávio Lisboa Peres  
Prop.: Flávio Lisboa Peres



TOURO



**Jaguar TE do Gavião**  
PTAL 633 kg (ABCZ/ABCGIL)

**S.C. Uaçai Jaguar**  
PTAL 171 kg (ABCZ/ABCGIL)

**Umidade**

**Osmose FIV de Brasília**  
Lact. 12.112 kg  
PTAL 1.015 kg (ABCZ/ABCGIL)

**Gengis Khan de Brasília**  
PTAL 683 kg (ABCZ/ABCGIL)

**Luziada de Brasília TN2**  
Lact. 15.652 kg



MÃE: OSMOSE FIV DE BRASÍLIA



AVÓ MATERNA: LUZIADA DE BRASÍLIA TN2



# VINHO FIV de Brasília

RGD: RRP 8943 | Nasc.: 22/08/2020  
Pedigree: Jogral x Gengis Khan x Embaixador x Caju  
Criador: Flávio Lisboa Peres  
Prop.: Flávio Lisboa Peres

# GIR LEITEIRO 29GL2087



TOURO



- Jogral FIV de Brasília**  
PTAL 578 kg (ABCZ/ABCGIL)
- Supra-Sumo de Brasília**  
PTAL 530 kg (ABCZ/ABCGIL)
- Surpresa de Brasília**  
Lact. 14.238 kg
- Onda FIV de Brasília**  
Lact. 14.085 kg  
PTAL 920 kg (ABCZ/ABCGIL)
- Gengis Khan de Brasília**  
PTAL 683 kg (ABCZ/ABCGIL)
- Soja de Brasília**  
Lact. 11.007 kg



MÃE: ONDA FIV DE BRASÍLIA



AVÓ MATERNA: SOJA DE BRASÍLIA



# REITOR FIV RV Monte Azul

**GIR LEITEIRO**  
29GL2095

RGD: RMV 1137 | Nasc.: 29/05/2021  
Pedigree: Camargo x Sansão x Radiano x Modelo  
Criador: Roberto Martins Villela  
Prop.: José Eduardo Alves Gouveia e Paulo César Chiari



TOURO



**Camargo FIV do BASA**

**Jaguar TE do Gavião**  
PTAL 633 kg (ABCZ/ABCGIL)

**Insensata FIV do Basa**  
Lact. 10.390 kg

**Arantina FIV do BASA**  
PTAL 1.132 kg (ABCZ/ABCGIL)

**C.A. Sansão**  
PTAL 614 kg (ABCZ/ABCGIL)

**Hedna do BASA**  
Lact. 11.955 kg



PAI: CAMARGO FIV DO BASA



AVÓ MATERNA: HEDNA DO BASA



# IMPACTO FIV de Aroeyra

RGD: AROY 639 | Nasc.: 16/02/2021  
Pedigree: Jogral x Sansão x Embaixador x Caju  
Criador: Carlos Gonçalves da Cruz  
Prop.: Carlos Gonçalves da Cruz

**GIR LEITEIRO**  
29GL2096



TOURO



**Jogral FIV de Brasília**  
PTAL 578 kg (ABCZ/ABCGIL)

**Supra-Sumo de Brasília**  
PTAL 530 kg (ABCZ/ABCGIL)

**Surpresa de Brasília**  
Lact. 14.238 kg

**Flavita FIV do Tarin**  
Lact. 13.093 kg  
PTAL 660 kg (ABCZ/ABCGIL)

**C.A. Sansão**  
PTAL 614 kg (ABCZ/ABCGIL)

**Soja de Brasília**  
Lact. 11.007 kg



MÃE: FLAVITA FIV DO TARIN



AVÓ MATERNA: SOJA DE BRASÍLIA



# CADENTE FIV ACN

**GIR LEITEIRO**  
29GL2097

RGD: ACNG 112 | Nasc.: 11/06/2020  
Pedigree: Jogral x Gengis Khan x Jaguar  
Criador: Anderson Carlos do Nascimento  
Prop.: Anderson Carlos do Nascimento e Miller Cresta de Melo Silva



TOURO



**Jogral FIV de Brasília**  
PTAL 578 kg (ABCZ/ABCGIL)

**Supra-Sumo de Brasília**  
PTAL 530 kg (ABCZ/ABCGIL)

**Surpresa de Brasília**  
Lact. 14.238 kg

**Sarah FIV Rib. Grande**  
PTAL 1.005 kg (ABCZ/ABCGIL)

**Gengis Khan de Brasília**  
PTAL 683 kg (ABCZ/ABCGIL)

**Bandeira**  
Lact. 14.929 kg



AVÓ MATERNA: BANDEIRA





# GEDEON FIV Cabo Verde

RGD: JCVL 3784 | Nasc.: 19/07/2020  
Pedigree: Antonione x Jaguar x Oxalufa x Vale Ouro  
Criador: José Coelho Vitor  
Prop.: Mauricio Silveira Coelho

**GIR LEITEIRO**  
29GL2098



TOURO



**Antonione FIV Cabo Verde**  
GPTAL 922 kg (ABCZ/ABCGIL)

**C.A. Sansão**  
PTAL 614 kg (ABCZ/ABCGIL)

**Fábrica FIV Brasília**  
Lact. 13.935 kg

**Jiba FIV de Brasília**  
Lact. 13.177 kg  
PTAL 984 kg (ABCZ/ABCGIL)

**Jaguar TE do Gavião**  
PTAL 633 kg (ABCZ/ABCGIL)

**Enamorada TE de Brasília**  
Lact. 9.832 kg



MÃE: JIBA FIV DE BRASÍLIA



IRMÃ COMPLETA: GOVERNANTA FIV CABO VERDE



# HEROI FIV Cabo Verde

RGD: JCVL 3991 | Nasc.: 18/03/2021  
Pedigree: Jogral x Jaguar x Oxalufa x Vale Ouro  
Criador: José Coelho Vitor  
Prop.: Mauricio Silveira Coelho

**GIR LEITEIRO**  
29GL2100



TOURO



**Jogral FIV de Brasília**  
PTAL 578 kg (ABCZ/ABCGIL)

**Supra-Sumo de Brasília**  
PTAL 530 kg (ABCZ/ABCGIL)

**Surpresa de Brasília**  
Lact. 14.238 kg

**Jiba FIV de Brasília**  
Lact. 13.177 kg  
PTAL 984 kg (ABCZ/ABCGIL)

**Jaguar TE do Gavião**  
PTAL 633 kg (ABCZ/ABCGIL)

**Enamorada TE de Brasília**  
Lact. 9.832 kg



MÃE: JIBA FIV DE BRASÍLIA



IRMÃ MATERNA: BENIGNA FIV CABO VERDE



# ROEDOR FIV WAD

RGD: WADI 2448 | Nasc.: 06/05/2021  
Pedigree: Oscar x Jaguar x Dalton x Everest  
Criador: Winston Frederico A. Drumond  
Prop.: Winston Frederico A. Drumond

# GIR LEITEIRO 29GL2104



TOURO



**Oscar de Brasília**  
GPITAL 449 kg (ABCZ/ABCGIL)

**Supra-Sumo de Brasília**  
PTAL 530 kg (ABCZ/ABCGIL)

**Haydee FIV de Brasília**  
Lact. 10.379 kg

**Casuarina FIV CAL**  
Lact. 9.705 kg  
PTAL 671 kg (ABCZ/ABCGIL)

**Jaguar TE do Gavião**  
PTAL 633 kg (ABCZ/ABCGIL)

**Quica CAL**  
Lact. 8.395 kg



MÃE: CASUARINA FIV CAL



AVÓ MATERNA: QUICA CAL



# LÍBANO FIV JMMA

RGD: JMMA 3588 | Nasc.: 06/02/2021  
Pedigree: Embaixdor x Teatro x Recital x Caju  
Criador: José Mario Miranda Abdo  
Prop.: José Mario Miranda Abdo

**GIR LEITEIRO**  
29GL2103



TOURO



**Embaixador de Brasília**  
PTAL 384 kg (ABCZ/ABCGIL)

**Onassis de Brasília**  
PTAL 235 kg (ABCZ/ABCGIL)

**Libra de Brasília**

**Ducharia FIV JMMA**  
Lact. 7.702 kg  
PTAL 383 kg (ABCZ/ABCGIL)

**Teatro da Silvania**  
PTAL 259 kg (ABCZ/ABCGIL)

**Ucharia CAL**



MÃE: DUCHARIA FIV JMMA



# ULRIC FIV F. Mutum

RGD: MUT 4989 | Nasc.: 09/02/2021  
Pedigree: Paciente x Sansão x Modelo x Impressor  
Criador: Leo Machado Ferreira  
Prop.: Leo Machado Ferreira

**GIR LEITEIRO**  
29GL2105



TOURO



**Paciente FIV F. Mutum** } **Jaguar TE do Gavião**  
PTAL 633 kg (ABCZ/ABCGIL)

**Fécula TE F. Mutum**  
Lact. 16.618 kg

**Campeã FIV Cabo Verde** } **C.A. Sansão**  
PTAL 614 kg (ABCZ/ABCGIL)

**Fábrica FIV de Brasília**  
Lact. 13.935 kg



AVÓ PATERNA: FÉCULA TE F. MUTUM



AVÓ MATERNA: FÁBRICA FIV BRASÍLIA



## ARQUITETO FIV

Est. Esperança

RGD: TDZ 27 | Nasc.: 15/12/2020  
 Pedigree: Kalika x Jaguar x Sansão x Garimpo  
 Criador: Tiago Moreira Freitas  
 Prop.: Tiago Moreira Freitas



TOURO



MÃE: RUBRICA DE BRASÍLIA

## GIR LEITEIRO

29GL2106

**Kalika FIV Vila Rica**  
 PTAL 440 kg (ABCZ/ABCGIL)

**Radar dos Poções**  
 PTAL 497 kg (ABCZ/ABCGIL)

**Solução de Brasília**  
 Lact. 8.956 kg

**Rubrica de Brasília**  
 PTAL 904 kg (ABCZ/ABCGIL)

**Jaguar TE do Gavião**  
 PTAL 633 kg (ABCZ/ABCGIL)

**Hadali FIV de Brasília**  
 Lact. 14.610 kg



## ACERVO Silvania

RGD: EFC 2392 | Nasc.: 20/11/2020  
 Pedigree: Gigante x Jaguar x Impressor x Everest  
 Criador: Eduardo Falcão de Carvalho  
 Prop.: Eduardo Falcão de Carvalho



TOURO



MÃE: OCTANA SILVANIA

## GIR LEITEIRO

29GL2088

**Gigante TE FIV JMMA**

**PH Uisque**  
 PTAL 426 kg (ABCZ/ABCGIL)

**Xixa FIV JMMA**  
 Lact. 12.014 kg

**Octana Silvania**  
 Lact. 5.516 kg  
 PTAL 755 kg (ABCZ/ABCGIL)

**Jaguar TE do Gavião**  
 PTAL 633 kg (ABCZ/ABCGIL)

**Butique TE Silvania**





## ESTEVES FIV do Basa

RGD: BASA 1991 | Nasc.: 10/03/2020  
Pedigree: Jaguar x Sansão x Fardo x Bem Feitor  
Criador: Evandro do Carmo Guimarães  
Prop.: Evandro do Carmo Guimarães



TOURO



MÃE: MALHADA FIV DO BASA

## GIR LEITEIRO 29GL2059

**Jaguar TE do Gavião**  
PTAL 633 kg (ABCZ/ABCGIL)

**S.C. Uaçai Jaguar**  
PTAL 171 kg (ABCZ/ABCGIL)

Umidade

**Malhada FIV do Basa**  
Lact. 9.739 kg  
PTAL 789 kg (ABCZ/ABCGIL)

**C.A. Sansão**  
PTAL 614 kg (ABCZ/ABCGIL)

**Ilda FIV Mutum**  
Lact. 8.262 kg



## DINIZ do Basa

RGD: BASA 1382 | Nasc.: 17/03/2019  
Pedigree: Jaguar x Sansão x Modelo x Impressor  
Criador: Evandro do Carmo Guimarães  
Prop.: Evandro do Carmo Guimarães



TOURO



MÃE: INSENSATA FIV DO BASA

## GIR LEITEIRO 29GL2030

**Jaguar TE do Gavião**  
PTAL 633 kg (ABCZ/ABCGIL)

**S.C. Uaçai Jaguar**  
PTAL 171 kg (ABCZ/ABCGIL)

Umidade

**Insensata FIV do Basa**  
Lact. 10.390 kg  
PTAL 931 kg (ABCZ/ABCGIL)

**C.A. Sansão**  
PTAL 614 kg (ABCZ/ABCGIL)

**Fábrica FIV de Brasília**  
Lact. 13.935 kg





## DOMADOR FIV do Basa

RGD: BASA 1343 | Nasc.: 06/03/2019  
Pedigree: Jaguar x Sansão x Modelo x Impressor  
Criador: Evandro do Carmo Guimarães  
Prop.: Evandro do Carmo Guimarães



TOURO



MÃE: GINA FIV DO BASA



## DONIZETE FIV do Basa

RGD: BASA 1398 | Nasc.: 21/03/2019  
Pedigree: Jaguar x Sansão x Modelo x Impressor  
Criador: Evandro do Carmo Guimarães  
Prop.: Evandro do Carmo Guimarães



TOURO



MÃE: NILMARA FIV DO BASA

## GIR LEITEIRO

29GL2029

### Jaguar TE do Gavião

PTAL 633 kg (ABCZ/ABCGIL)

### S.C. Uaçai Jaguar

PTAL 171 kg (ABCZ/ABCGIL)

### Umidade

### Gina FIV do Basa

Lact. 8.560 kg  
PTAL 973 kg (ABCZ/ABCGIL)

### C.A. Sansão

PTAL 614 kg (ABCZ/ABCGIL)

### Fábrica FIV de Brasília

Lact. 13.935 kg



## GIR LEITEIRO

29GL2031

### Jaguar TE do Gavião

PTAL 633 kg (ABCZ/ABCGIL)

### S.C. Uaçai Jaguar

PTAL 171 kg (ABCZ/ABCGIL)

### Umidade

### Nilmara FIV do Basa

Lact. 8.345 kg  
PTAL 960 kg (ABCZ/ABCGIL)

### C.A. Sansão

PTAL 614 kg (ABCZ/ABCGIL)

### Fábrica FIV de Brasília

Lact. 13.935 kg







## ESMERO FIV do Basa

RGD: BASA 2046 | Nasc.: 04/05/2020  
Pedigree: Lusitano x Jaguar x Sansão x Modelo  
Criador: Evandro do Carmo Guimarães  
Prop.: Evandro do Carmo Guimarães



TOURO



MÃE: NOLENA FIV DO BASA

## GIR LEITEIRO 29GL2057

**Lusitano do Basa**  
PTAL 597 kg (ABCZ/ABCGIL)

**Supra-Sumo de Brasília**  
PTAL 530 kg (ABCZ/ABCGIL)

**Ibiuna FIV de Brasília**  
Lact. 9.958 kg

**Nolena FIV do Basa**  
Lact. 8.472 kg  
PTAL 1.033 kg (ABCZ/ABCGIL)

**Jaguar TE do Gavião**  
PTAL 633 kg (ABCZ/ABCGIL)

**Honesta FIV do Basa**  
Lact. 9.788 kg



## ICH UMAITA

RGD: ICHG 724 | Nasc.: 08/07/2020  
Pedigree: Discreto x Chileno x Jaguar x Cadarso  
Criador: Paulo César Chiari  
Prop.: Paulo César Chiari



TOURO



PAI: DISCRETO FIV CABO VERDE

## GIR LEITEIRO 29GL2050

**Discreto FIV Cabo Verde**

**C.A. Sansão**  
PTAL 614 kg (ABCZ/ABCGIL)

**Fábrica FIV Brasília**  
Lact. 13.935 kg

**ICH Nidia**  
PTAL 674 kg (ABCZ/ABCGIL)

**Chileno CAL**  
PTAL 627 kg (ABCZ/ABCGIL)

**Joji**  
Lact. 9.794 kg





## GIRLEY FIV Cabo Verde

RGD: JCVL 3621 | Nasc.: 13/03/2020

Pedigree: Gengis Khan x Jaguar x Garimpo x Fabuloso  
Criador: José Coelho Vitor

Prop.: ABS, Mauricio Silveira Coelho e Winston Frederico A. Drumond



TOURO



MÃE: ITAPOÃ FIV DE BRASÍLIA

## GIR LEITEIRO

29GL2068

### Gengis Khan de Brasília

PTAL 683 kg (ABCZ/ABCGIL)

### C.A. Sansão

PTAL 614 kg (ABCZ/ABCGIL)

### Setiba de Brasília

Lact. 16.047 kg

### Itapoã FIV de Brasília

Lact. 10.234 kg

PTAL 731 kg (ABCZ/ABCGIL)

### Jaguar TE do Gavião

PTAL 633 kg (ABCZ/ABCGIL)

### Surpresa de Brasília

Lact. 14.238 kg



## NAPOLIS FIV WAD

RGD: WADI 1755 | Nasc.: 18/01/2019

Pedigree: Gengis Khan x Radar x Embaixador x Cajú  
Criador: Winston Frederico A. Drumond

Prop.: Winston Frederico A. Drumond



TOURO



MÃE: LUTHER FIV DE BRASÍLIA

## GIR LEITEIRO

29GL2041

### Gengis Khan de Brasília

PTAL 683 kg (ABCZ/ABCGIL)

### C.A. Sansão

PTAL 614 kg (ABCZ/ABCGIL)

### Setiba de Brasília

Lact. 16.047 kg

### Luther FIV de Brasília

Lact. 7.881 kg

PTAL 521 kg (ABCZ/ABCGIL)

### Radar dos Poções

PTAL 497 kg (ABCZ/ABCGIL)

### Soja de Brasília

Lact. 11.015 kg





## HONESTO FIV Cabo Verde

RGD: JCVL 3981 | Nasc.: 03/09/2021  
Pedigree: Caria x Jaguar x Bem Feitor x Everest  
Criador: José Coelho Vitor  
Prop.: Mauricio Silveira Coelho



TOURO



IRMÃ MATERNA: ESTANHA FIV CABO VERDE

## GIR LEITEIRO 29GL2099

- Caria FIV Cabo Verde**
  - Gengis Khan de Brasília**  
PTAL 683 kg (ABCZ/ABCGIL)
  - Jiba FIV de Brasília**  
Lact. 13.177 kg
- Bruna FIV Cabo Verde**
  - Jaguar TE do Gavião**  
PTAL 633 kg (ABCZ/ABCGIL)
  - Paineira da Cal**  
Lact. 5.208 kg



## EDIPO FIV 2B

RGD: ZAB 2467 | Nasc.: 28/07/2021  
Pedigree: Baden x Gengis Khan x Jaguar x Nobre  
Criador: José Afonso Bicalho B. da Silva  
Prop.: José Afonso Bicalho B. da Silva, Iraci de Assis Cunha e Silvo Queiroz Pinheiro



TOURO



MÃE: BONDADE FIV 2B

## GIR LEITEIRO 29GL2101

- Baden FIV 2B**
  - Nero FIV 2B**  
PTAL 458 kg (ABCZ/ABCGIL)
  - Habena FIV CAL**  
Lact. 10.475 kg
- Bondade FIV 2B**
  - Gengis Khan de Brasília**  
PTAL 683 kg (ABCZ/ABCGIL)
  - Helga FIV TOL**  
Lact. 13.068 kg





# SOLUÇÃO DE MONITORAMENTO NA REPRODUÇÃO DE REBANHOS LEITEIROS



MAIS  
FÁCIL DE  
USAR



INFORMAÇÕES  
REAIS EM  
TEMPO REAL



AUMENTO DA  
LUCRATIVIDADE



LISTAS QUE  
ORIENTAM O  
MANEJO DIÁRIO



CONSULTORIA  
TÉCNICA À  
DISTÂNCIA

O ABS Monitor é um serviço de monitoramento da reprodução de rebanhos leiteiros para maximizar a produção de prenhez assegurando a lucratividade da atividade leiteira. O sistema foi desenvolvido pela ABS para que o produtor de leite tenha em mãos todas as informações relevantes de maneira fácil, rápida e descomplicada. ABS Monitor trabalha por você, poupando seu tempo e permitindo que seja utilizado nas demais atividades do seu dia-a-dia.

PROCURE O REPRESENTANTE MAIS PRÓXIMO E SOLICITE A SUA CONTA GRATUITAMENTE.

 abspecplan

+55 (34) 3319-5400 | [www.absglobal.com/br](http://www.absglobal.com/br)





# GUZERÁ LEITEIRO

Raça zebuína leiteira muito utilizada em regiões com adversidades edafoclimáticas e de manejo, devido a sua rusticidade e adaptabilidade. A bateria de touros ABS apresenta touros cujas mães possuem maior capacidade predita de transmissão de leite (PTAL) e qualidade de úberes. A ABS disponibiliza para a raça Guzerá Leiteiro além de sêmen Sexcel, embriões ABS NEO Guzerá e Guzolando com a tecnologia DT (Direct Transfer), estratégias indispensáveis para seu plano genético, contribuindo para o aumento da velocidade do melhoramento genético.





# CHUI FIV Taboquinha

RGD: TABO 4189 | Nasc.: 25/05/2014  
Pedigree: Sulfo x Nairobi x Navegante x Harlem  
Criador: Sinval Martins de Melo  
Prop.: Sinval Martins de Melo

## GUZERÁ LEITEIRO 29GT8016



TOURO



- Sulfo TE Taboquinha**  
PTAL 453 kg (ABCZ/PMGZ)
- Abaete S**  
PTAL 308 kg (ABCZ/PMGZ)
- Hungria TE Taboquinha**  
Lact. 3.500 kg
- Tentativa Taboquinha**  
Lact. 4.290 kg
- Nairobi Taboquinha**  
PTAL 343 kg (ABCZ/PMGZ)
- Quiborana TE Taboquinha**  
Lact. 5.770 kg

BASE DE DADOS ABCZ		
	kg	Conf.
PTA Leite	470	36%
PTA Gordura	-0,02	10%

Fonte: ABCZ 2023



# SAMURAI FIV Boa Lembrança

## GUZERÁ LEITEIRO

29GT8014

RGD: LKW 1290 | Nasc.: 21/11/2017  
Pedigree: Russo x Remanso x Cubito x Edipo  
Criador: Marcelo Garcia Lack  
Prop.: Marcelo Garcia Lack



TOURO



**Russo TE JF**  
PTAL 247 kg (ABCZ/PMGZ)

**Urutu**  
PTAL 210 kg (ABCZ/PMGZ)

**Banqueta JF**  
Lact. 2.306 kg

**Laje FIV Boa Lembrança**  
Lact. 12.065 kg

**Remanso TE Tabo**  
PTAL 453 kg (ABCZ/PMGZ)

**Cubana da Boa Lembrança**  
Lact. 5.908 kg

### BASE DE DADOS ABCZ

	kg	Conf.
PTA Leite	430	36%
PTA Gordura	-0,14	25%

Fonte: ABCZ 2023



## FOGO FIV Taboquinha

RGD: TABO 5030 | Nasc.: 09/02/2018  
Pedigree: Remanso x Trono x Urutu x Cassino  
Criador: Sinval Martins de Melo  
Prop.: Sinval Martins de Melo



TOURO

## GUZERÁ LEITEIRO

29GT8017

**Remanso TE Tabo**  
PTAL 453 kg (ABCZ/PMGZ)

**Humaita TE Taboquinha**  
PTAL 501 kg (ABCZ/PMGZ)

**Guerra TE Taboquinha**  
Lact. 4.019 kg

**Araucana TE Taboquinha**  
Lact. 3.022 kg

**Trono TE Taboquinha**  
PTAL 382 kg (ABCZ/PMGZ)

**Opa TE Taboquinha**  
Lact. 1.991 kg



### BASE DE DADOS ABCZ

	kg	Conf.
PTA Leite	416	33%
PTA Gordura	-0,06	17%

Fonte: ABCZ 2023



## PAIOL FIV JF

RGD: JFT 3343 | Nasc.: 08/05/2011  
Pedigree: Cubito x Urutu x Barbante x Aladim  
Criador: José H. D. Figueiredo e Outros  
Prop.: José H. D. Figueiredo e Outros



TOURO

## GUZERÁ LEITEIRO

29GT2343

**Cubito G.I. da ND**  
PTAL 310 kg (ABCZ/PMGZ)

**Ghalor I**  
PTAL 249 kg (ABCZ/PMGZ)

**Cubana da Tupa**

**Bárbara TE JF**  
Lact. 9.655 kg

**Urutu**  
PTAL 210 kg (ABCZ/PMGZ)

**Banqueta JF**  
Lact. 2.306 kg



### BASE DE DADOS ABCZ

Nº de filhas 5	Nº de rebanhos 1	
	kg	Conf.
PTA Leite	385	51%
PTA Gordura	-0,13	28%

Fonte: ABCZ 2023





## URSO FIV Boa Lembrança

RGD: LKW 1504 | Nasc.: 08/09/2019  
Pedigree: Escoteiro x Edipo x Cubito x Edipo  
Criador: Marcelo Garcia Lack/Outros  
Prop.: Marcelo Garcia Lack e Outros



TOURO

## GUZERÁ LEITEIRO

29GT8020

**Escoteiro FIV Uniube**  
PTAL 269 kg (ABCZ/PMGZ)

**Cubito G.I da ND**  
PTAL 310 kg (ABCZ/PMGZ)

**Maracata TE S**  
Lact. 4.742 kg

**Garapa Boa Lembrança**  
Lact. 6.387 kg

**Edipo da Alagoinha**  
PTAL 293 kg (ABCZ/PMGZ)

**Cubana da Boa Lembrança**  
Lact. 5.908 kg



### BASE DE DADOS ABCZ

	kg	Conf.
PTA Leite	372	31%
PTA Gordura	-0,14	23%

Fonte: ABCZ 2023



## PAYSANDU FIV

Boa Lembrança

RGD: LKW 1026 | Nasc.: 26/12/2015  
Pedigree: Napole x Osasco x Cubito x Guarani  
Criador: Fundação Boa Lembrança  
Prop.: Fábio Nunes de Assunção



TOURO

## GUZERÁ LEITEIRO

29GT8008

**Napole TE JF**  
PTAL 375 kg (ABCZ/PMGZ)

**Cravo Peac**  
PTAL 352 kg (ABCZ/PMGZ)

**Nuvem JF**  
Lact. 7.374 kg

**Haical FIV**  
Lact. 11.247 kg

**Osasco 4M**  
PTAL 343 kg (ABCZ/PMGZ)

**Ciranda da B.Lemb.**  
Lact. 4.349 kg



### BASE DE DADOS ABCZ

	kg	Conf.
PTA Leite	353	31%
PTA Gordura	-0,11	17%

Fonte: ABCZ 2023



## CAMPONES FIV JF

RGD: JFT 4323 | Nasc.: 11/06/2019  
Pedigree: Ngao x Remanso x Urutu x Barbante  
Criador: José H. D. Figueiredo e Outros  
Prop.: José H. D. Figueiredo e Outros



TOURO

## GUZERÁ LEITEIRO

29GT8019

**Ngao TE S**  
PTAL 82 kg (ABCZ/PMGZ)

**Abaete S**  
PTAL 308 kg (ABCZ/PMGZ)

**Bela Vista II S**

**Orquidea FIV JF**  
Lact. 6.768 kg

**Remanso TE Tabo**  
PTAL 453 kg (ABCZ/PMGZ)

**Bárbara TE JF**  
Lact. 9.655 kg



### BASE DE DADOS ABCZ

	kg	Conf.
PTA Leite	351	28%
PTA Gordura	-0,02	11%

Fonte: ABCZ 2023



## PENSAMENTO

FIV da Juzz

RGD: JUZZ 136 | Nasc.: 03/05/2016  
Pedigree: Cravo x Russo x Humaita x Sapucaí  
Criador: Juliana Pistore Ragazzi  
Prop.: Juliana Pistore Ragazzi



TOURO

## GUZERÁ LEITEIRO

29GT8006

**Cravo Peac**  
PTAL 352 kg (ABCZ/PMGZ)

**Estilo da Alagoinha**  
PTAL 279 kg (ABCZ/PMGZ)

**Rupia**  
Lact. 3.849 kg

**Elegância FIV da JUZZ**  
Lact. 9.397 kg  
PTAL 216 kg (ABCZ/PMGZ)

**Russo TE JF**  
PTAL 247 kg (ABCZ/PMGZ)

**Elegante**  
Lact. 2.975 kg



### BASE DE DADOS ABCZ

	kg	Conf.
PTA Leite	284	31%
PTA Gordura	-0,09	18%

Fonte: ABCZ 2023



## ATIVO FIV Taboquinha

RGD: TABO 3689 | Nasc.: 13/03/2012  
Pedigree: Perseu x Osasco x Serido x Galã  
Criador: Sinval Martins de Melo  
Prop.: Sinval Martins de Melo



TOURO

## GUZERÁ LEITEIRO

29GT2340

**Perseu S**  
PTAL 188 kg (ABCZ/PMGZ)

**Galileu S**  
PTAL 237 kg (ABCZ/PMGZ)

**Desejada S**

**Nona Taboquinha**  
Lact. 3.069 kg

**Osasco 4M**  
PTAL 343 kg (ABCZ/PMGZ)

**Fragata**



### BASE DE DADOS ABCZ

	Nº de rebanhos 1	
	kg	Conf.
Nº de filhas 2		
PTA Leite	273	45%
PTA Gordura	0,01	22%

Fonte: ABCZ 2023



## MEXICANO JF

RGD: JFT 3864 | Nasc.: 03/06/2016  
Pedigree: Opio x Reino x Humaita x Imperial  
Criador: José H. D. Figueiredo e Outros  
Prop.: José H. D. Figueiredo e Outros



TOURO

## GUZERÁ LEITEIRO

29GT8013

**Opio FIV JF**  
PTAL 236 kg (ABCZ/PMGZ)

**Perseu S**  
PTAL 188 kg (ABCZ/PMGZ)

**Nega TE JF**  
Lact. 5.011 kg

**Manaca JF**  
Lact. 4.718 kg

**Reino TE JF**  
PTAL 11 kg (ABCZ/PMGZ)

**Nau JF**



### BASE DE DADOS ABCZ

	kg	Conf.
PTA Leite	265	25%
PTA Gordura	0,01	7%

Fonte: ABCZ 2023



## FAROL JBN

RGD: JBNG 125 | Nasc.: 05/06/2019  
 Pedigree: Aloprado x Notavel x Trigueiro x Horto  
 Criador: José Bezerra de Almeida Neto  
 Prop.: Manoel Dantas Vilar Filho e José Bezerra de Almeida Neto



TOURO

## GUZERÁ LEITEIRO

29GT8021

**Aloprado D**  
PTAL 264 kg (ABCZ/PMGZ)

**Seresteiro D**  
PTAL 84 kg (ABCZ/PMGZ)

**Joana D**

**Jalapa FIV RJ**  
Lact. 1.910 kg

**Notavel TE JF**  
PTAL 217 kg (ABCZ/PMGZ)

**Escuna RJ**  
Lact. 3.500 kg



### BASE DE DADOS ABCZ

	kg	Conf.
PTA Leite	235	30%
PTA Gordura	-0,04	16%

Fonte: ABCZ 2023



## DIA SANTO D

RGD: MDVG 7718 | Nasc.: 30/04/2015  
 Pedigree: Não Me Toques x Aloprado x Tacho x Manguito  
 Criador: Manoel Dantas Vilar Filho  
 Prop.: Manoel Dantas Vilar Filho



TOURO

## GUZERÁ LEITEIRO

29GT8018

**Não Me Toques D**  
PTAL 175 kg (ABCZ/PMGZ)

**Aloprado D**  
PTAL 264 kg (ABCZ/PMGZ)

**Florena D**

**Mandragoa D**  
PTAL 264 kg (ABCZ/PMGZ)

**Aloprado D**  
PTAL 264 kg (ABCZ/PMGZ)

**Camelia D**



### BASE DE DADOS ABCZ

	kg	Conf.
PTA Leite	208	24%
PTA Gordura	-0,02	11%

Fonte: ABCZ 2023



## ABU FIV Taboquinha

RGD: TABO 3711 | Nasc.: 09/04/2012

Pedigree: Nova Seita x Obus x Hamaita x Trigueiro D

Criador: Sinval Martins de Melo

Prop.: Sinval Martins de Melo



TOURO

## GUZERÁ LEITEIRO

29GT8004

**Nova Seita D**  
PTAL 102 kg (ABCZ/PMGZ)

**Aloprado D**  
PTAL 264 kg (ABCZ/PMGZ)

**Envergadura D**

**Suma TE Taboquinha**  
Lact. 3.579 kg

**Obus TE Taboquinha**  
PTAL 329 kg (ABCZ/PMGZ)

**Naira Taboquinha**  
Lact. 3.245 kg



### BASE DE DADOS ABCZ

	Nº de rebanhos 1	
	kg	Conf.
Nº de filhas 1		
PTA Leite	186	38%
PTA Gordura	-0,05	18%

Fonte: ABCZ 2023



## XAVANTE Boa Lembrança

RGD: LKW 1685 | Nasc.: 29/03/2021

Pedigree: Luxo x Licor x Notavel x Edipo

Criador: Marcelo Garcia Lack

Prop.: Marcelo Garcia Lack



TOURO

## GUZERÁ LEITEIRO

**Luxo FIV Boa Lembrança**  
PTAL 429 kg (ABCZ/PMGZ)

**Ourico TE Taboquinha**  
PTAL 296 kg (ABCZ/PMGZ)

**Ondina 4M**  
Lact. 4.978 kg

**Orca Boa Lembrança**  
Lact. 7.161 kg  
PTAL 440 kg (ABCZ/PMGZ)

**Licor FIV Boa Lembrança**  
PTAL 406 kg (ABCZ/PMGZ)

**Huri FIV Boa Lembrança**  
Lact. 4.930 kg



### BASE DE DADOS ABCZ

	kg	Conf.
PTA Leite	395	22%
PTA Gordura	-0,06	12%

Fonte: ABCZ 2023

# BOTIJÕES ABS

NATIVA



## A MELHOR PROTEÇÃO PARA O SEU PATRIMÔNIO GENÉTICO!

CARACTERÍSTICAS	XC 20 S	XC 34/18	XC 47/11	SC 11/7	SC 4/2 V	SC 18
Recomendação de uso	Armazenagem e transporte	Armazenagem	Armazenagem	Transporte	Transporte	Armazenagem e transporte
Número do Canister	6	6	6	6	1	6
Número de doses (Rack de 10 doses de sêmen palheta média)	720	2.100	4.500	720	280	540
Número de doses (Rack de 20 doses de sêmen palheta fina)	1.440	4.200	9.000	1.440	560	1080
Capacidade Nitrogênio Líquido (kgs)	20,5	34,8	47,4	11	3,6	20
Taxa de evaporação - Estático (litros/dia) (vide observação)	0,082	0,18	0,39	0,16	0,26	0,095
Duração Normal em Trabalho (dias) (vide observação)	156	123	76	43	14	135
Diâmetro Interno da boca (mm)	55	89	127	55,4	70	50,8
Altura Total (mm)	660	675	673	549	468	650
Diâmetro Externo (mm)	368	396	464	508	260	370
Peso Vazio (kg)	11,8	15,4	19	7,7	5	9
Peso Cheio (kg)	28,3	43,5	54,6	16,6	8,1	25,16
Garantia para defeitos de fabricação (anos)	5 ANOS	3 ANOS	3 ANOS	3 ANOS	3 ANOS	3 ANOS

Os botijões criogênicos da ABS servem para armazenagem e transporte de sêmen.

@ f t v abspecplan

+55 (34) 3319-5400 | [www.absglobal.com/br](http://www.absglobal.com/br)





# SINDI LEITEIRO

Raça Zebuína muito utilizada em regiões com adversidades edafoclimáticas e de manejo, devido a sua rusticidade e adaptabilidade. A bateria de touros ABS possui pedigrees modernos com filhos de vacas escolhidas criteriosamente a partir de informações fenotípicas. De forma pioneira a ABS informa a capacidade predita de transmissão de leite (PTAL) dos animais. A ABS disponibiliza para a raça Sindi Leiteiro sêmen Sexcel, estratégia indispensável para seu plano genético, contribuindo para o aumento da velocidade do melhoramento genético.





# XEQUE D

RGD: MDVS 2298 | Nasc.: 04/06/2006  
Pedigree: Nordestino x Humorado x Dourado x Balcao  
Criador: Manoel Dantas Vilar Filho  
Prop.: Francisco D. Queiroga Pordeus

# SINDI LEITEIRO 29SD0025



TOURO



- Nordestino D**  
PTAL 103 kg (ABCZ/PMGZ)
- Iaque D**  
PTAL 78 kg (ABCZ/PMGZ)
- Florista D**
- Mabiroba D**  
Lact. 4.548 kg
- Humorado D**  
PTAL 42 kg (ABCZ/PMGZ)
- Guariroba D**

BASE DE DADOS ABCZ		
	kg	Conf.
PTA Leite	284	71%

Fonte: ABCZ 2023





# BELO FIV OT

## SINDI LEITEIRO

RGD: OTPS 8 | Nasc.: 16/03/2014  
Pedigree: Quatar x Veludo x Bandido x Ordeiro  
Criador: Angelo Mario de Souza P Tibery  
Prop.: Angelo Mario de Souza P Tibery



TOURO



- Quatar da AJCF**  
PTAL 36 kg (ABCZ/PMGZ)
- Robo -E**  
PTAL 10 kg (ABCZ/PMGZ)
- Sarova D**
- Beleza FIV AJCF**  
PTAL 161 kg (ABCZ/PMGZ)
- Veludo-E**  
PTAL 161 kg (ABCZ/PMGZ)
- Lagosta da Estiva**

BASE DE DADOS ABCZ		
	kg	Conf.
PTA Leite	110	29%

Fonte: ABCZ 2023



## MELHORISTA D

RGD: MDVS 3393 | Nasc.: 07/05/2018  
Pedigree: Diamante x Xeque x Itu x Dengo  
Criador: Manoel Dantas Vilar Filho  
Prop.: Manoel Dantas Vilar Filho



TOURO

## SINDI LEITEIRO

**Diamante D**  
PTAL 168 kg (ABCZ/PMGZ)

**Robo -E**  
PTAL 10 kg (ABCZ/PMGZ)

**Prata D**

**Faroleira D**  
Lact. 3.786 kg  
PTAL 229 kg (ABCZ/PMGZ)

**Xeque D**  
PTAL 284 kg (ABCZ/PMGZ)

**Urupa D**  
Lact. 4.063 kg



### BASE DE DADOS ABCZ

	kg	Conf.
PTA Leite	198	33%

Fonte: ABCZ 2023



## OLHO DE FOGO FIV D

RGD: MDVS 3522 | Nasc.: 15/01/2020  
Pedigree: Decente x Nordestino x Galileu x Dourado  
Criador: Manoel Dantas Vilar Filho  
Prop.: Sindi FD



TOURO

## SINDI LEITEIRO 29SD0023

**Decente D**  
PTAL 155 kg (ABCZ/PMGZ)

**Veludo-E**  
PTAL 161 kg (ABCZ/PMGZ)

**Saudade D**

**Adega D**  
Lact. 3.522 kg  
PTAL 135 kg (ABCZ/PMGZ)

**Nordestino D**  
PTAL 103 kg (ABCZ/PMGZ)

**Renomada D**



### BASE DE DADOS ABCZ

	kg	Conf.
PTA Leite	145	28%

Fonte: ABCZ 2023



## INDEPENDENTE D

RGD: MDVS 3221 | Nasc.: 25/12/2015  
Pedigree: Xeque x Robo-E x Dengo x Laguno  
Criador: Manoel Dantas Vilar Filho  
Prop.: Manoel Dantas Vilar Filho



TOURO

## SINDI LEITEIRO 29SD0024

**Xeque D**  
PTAL 284 kg (ABCZ/PMGZ)

**Nordestino D**  
PTAL 103 kg (ABCZ/PMGZ)

**Mariroba D**

**Bem Fadada D**  
Lact. 3.033 kg

**Robo-E**  
PTAL 10 kg (ABCZ/PMGZ)

**Onda D**



### BASE DE DADOS ABCZ

	kg	Conf.
PTA Leite	136	27%

Fonte: ABCZ 2023



## OBOÉ FIV D

RGD: MDVS 3641 | Nasc.: 12/02/2020  
Pedigree: Pai D'Egua x Brazao x Humorado x Dourado  
Criador: Manoel Dantas Vilar Filho  
Prop.: Manoel Dantas Vilar Filho



TOURO

## SINDI LEITEIRO 29SD0030

**Pai D'Egua D**  
PTAL -6 kg (ABCZ/PMGZ)

**Iaque D**  
PTAL 78 kg (ABCZ/PMGZ)

**Florista D**

**Garantida D**  
Lact. 3.921 kg  
PTAL 203 kg (ABCZ/PMGZ)

**Brazão D**  
PTAL 70 kg (ABCZ/PMGZ)

**Mabiroba D**  
Lact. 4.548 kg



### BASE DE DADOS ABCZ

	kg	Conf.
PTA Leite	99	25%

Fonte: ABCZ 2023

# ABS neo Premium

## O NÍVEL TURBO ESTÁ DISPONÍVEL.

VOCÊ DEFINE A VELOCIDADE EM  
QUE O SEU REBANHO VAI EVOLUIR.

**ABS NEO Premium é a linha de embriões de alto padrão produzidos através de genética exclusiva do Núcleo NEO de doadoras.**

O núcleo NEO é composto por fêmeas Gir e Holandesas 100% genotipadas e comprovadamente superiores.

**Uma genética premium sem reservas.**

### GARANTIA

# 35%

DE CONCEPÇÃO  
AOS 60 DIAS  
DE GESTAÇÃO



 abspecplan

+55 (34) 3319-5400 | [www.absglobal.com/br](http://www.absglobal.com/br)

NÚCLEO neo





# PARDO-SUÍÇO

A raça Pardo-Suíço é reconhecida em todo o mundo por sua capacidade de adaptação, principalmente nas regiões de clima quente. A raça alia várias características importantes e se adaptou muito bem às diferentes regiões brasileiras. Além da utilização para fazer animais puros Pardo-Suíço, vem crescendo muito o cruzamento com outras raças (Girolando, Guzerá, Gir etc). Dentre suas principais características temos a alta conversão alimentar, fertilidade, precocidade sexual, rusticidade, habilidade materna e adaptabilidade. O leite produzido pelas vacas Pardo-Suíças apresenta alto teor de Kappa-caseína e uma relação de quantidade de proteína e gordura ideal para a produção de lácteos, proporcionando maior rendimento de derivados. A ABS disponibiliza para a raça Pardo-Suíço sêmen convencional e Sexcel, contribuindo assim para o aumento da velocidade do melhoramento genético.





## Meado-Brook Sages **SINAI** ET

Pedigree: Luck x Driver x Brookings  
Pai: BMG Lust Get Luck ET\*TM  
Mãe: Meado-Brook Dreamin Sage ET



MÃE: MEADO-BROOK DREAMIN SAGE ET



## **PARDO-SUIÇO**

29BS3820

CDCB 08/23				
	N° de filhas 10	N° de rebanhos 6		Conf.
		Lbs	%	
PTA Leite		1.881		75%
PTA Proteína		56	-0,03	
PTA Gordura		60	-0,07	
Mérito Líquido \$	575			
Mérito Queijo \$	572			
PPR		141		
Vida Produtiva		1,80		
Livability		-0,40		
DPR		-1,90		
CCS		3,11		
Taxa de Concepção das Vacas		-2,70		
Taxa Concepção das Novilhas		-1,70		
Facilidade Parto Touro (%)		2,50	63%	
Facilidade Parto Filha (%)		2,90	58%	

		-2	-1	0	+1	+2
Tipo	-0,20					
Comp. de Úbere	-0,36					
Estatura	0,10	Alto				
Força	-0,30	Fraco				
Força Leiteira	0,50	Angulosa				
Ângulo de garupa	0,50	Ísquios Baixos				
Largura da garupa	-1,20	Estreita				
PVL	0,20	Curvas				
PVP	-0,10	Fechada				
Ângulo de Casco	0,20	Alto				
Inserção Úbere Anterior	-1,20	Soito				
Alt. Úbere Posterior	0,30	Alto				
Larg. Úbere Posterior	1,10	Larga				
Suporte Central	-1,00	Fraco				
Profundidade do Úbere	-1,80	Profundo				
Colocação Tetos Anteriores	-1,00	Abertos				
Tamanho de Tetos	1,40	Longo				

Fonte: CDCB 2023



## HF **OCTAGON** ET

Pedigree: Malley x Carl x Archer  
Pai: O Malley  
Mãe: HF LC Chasing Dreams ET



MÃE: HF LC CHASING DREAMS-ET



## **PARDO-SUIÇO**

29BS3823

CDCB 08/23				
	N° de filhas 0	N° de rebanhos 0		Conf.
		Lbs	%	
PTA Leite		777		65%
PTA Proteína		40	0,06	
PTA Gordura		45	0,06	
Mérito Líquido \$	342			
Mérito Queijo \$	350			
PPR		136		
Vida Produtiva		0,40		
Livability		-0,20		
DPR		0,60		
CCS		3,02		
Taxa de Concepção das Vacas		-0,70		
Taxa Concepção das Novilhas		1,20		
Facilidade Parto Touro (%)		2,50	43%	
Facilidade Parto Filha (%)		3,20	38%	

		-2	-1	0	+1	+2
Tipo	0,50					
Comp. de Úbere	0,41					
Estatura	1,50	Alto				
Força	1,00	Forte				
Força Leiteira	-0,10	Grosseira				
Ângulo de garupa	1,20	Ísquios Baixos				
Largura da garupa	-0,10	Estreita				
PVL	0,40	Curvas				
PVP	0,00	Paralelas				
Ângulo de Casco	0,70	Alto				
Inserção Úbere Anterior	0,40	Forte				
Alt. Úbere Posterior	0,50	Alto				
Larg. Úbere Posterior	0,80	Larga				
Suporte Central	-0,10	Fraco				
Profundidade do Úbere	0,30	Raso				
Colocação Tetos Anteriores	-0,30	Abertos				
Tamanho de Tetos	-0,50	Curto				

Fonte: CDCB 2023



## Little Hill B **MIKEY**

Pedigree: Bucky x Dane x Marcelo  
Pai: Amber Rae Get Lucky Bucky  
Mãe: Little Hill Dane Marcelo



AVÓ MATERNA: LITTLE HILL VITALIS MANDY-ET



## **PARDO-SUIÇO**

29BS3822

CDCB 08/23				
	Nº de filhas 0	Nº de rebanhos 0		Conf.
		Lbs	%	
PTA Leite		1.451		66%
PTA Proteína		44	-0,02	
PTA Gordura		40	-0,08	
Mérito Líquido \$	405			
Mérito Queijo \$	405			
PPR			122	
Vida Produtiva			1,50	
Livability			-0,10	
DPR			-0,80	
CCS			3,01	
Taxa de Concepção das Vacas			-1,90	
Taxa Concepção das Novilhas			0,00	
Facilidade Parto Touro (%)		2,40		62%
Facilidade Parto Filha (%)		3,10		59%

		-2	-1	0	+1	+2
Tipo	0,00					
Comp. de Úbere	0,16					
Estatura	1,10					
Força	0,20					
Força Leiteira	-0,30					
Ângulo de garupa	1,00					
Largura da garupa	-0,30					
PVL	0,00					
PVP	0,10					
Ângulo de Casco	0,30					
Inserção Úbere Anterior	-0,50					
Alt. Úbere Posterior	-0,60					
Larg. Úbere Posterior	0,60					
Suporte Central	0,10					
Profundidade do Úbere	0,40					
Colocação Tetos Anteriores	1,10					
Tamanho de Tetos	-0,10					

Fonte: CDCB 2023



## Pine-Tree 7088 **HAMNSWISS-ET**

Pedigree: Hampton x Driver x Brookings  
Pai: JoLane Dario Hampton-ET  
Mãe: Pine Tree Driver Allie-ET



MÃE: PINE TREE DRIVER ALLIE-ET



## **PARDO-SUIÇO**

29BS3821

CDCB 08/23				
	Nº de filhas 13	Nº de rebanhos 7		Conf.
		Lbs	%	
PTA Leite		1.206		77%
PTA Proteína		38	-0,01	
PTA Gordura		27	-0,09	
Mérito Líquido \$	392			
Mérito Queijo \$	399			
PPR			122	
Vida Produtiva			2,10	
Livability			1,30	
DPR			0,30	
CCS			2,73	
Taxa de Concepção das Vacas			1,60	
Taxa Concepção das Novilhas			1,60	
Facilidade Parto Touro (%)		2,00		75%
Facilidade Parto Filha (%)		2,50		70%

		-2	-1	0	+1	+2
Tipo	-0,10					
Comp. de Úbere	-0,18					
Estatura	-1,40					
Força	0,70					
Força Leiteira	-0,60					
Ângulo de garupa	-1,20					
Largura da garupa	-0,20					
PVL	0,60					
PVP	-0,10					
Ângulo de Casco	-0,50					
Inserção Úbere Anterior	0,10					
Alt. Úbere Posterior	-0,50					
Larg. Úbere Posterior	0,20					
Suporte Central	-0,30					
Profundidade do Úbere	-0,40					
Colocação Tetos Anteriores	-0,50					
Tamanho de Tetos	-0,40					

Fonte: CDCB 2024

# Descongelador de sêmen e embriões **ABS:** Confiança no melhor custo benefício.

☒ NATIVA

- Tampa acoplada, com sistema de vedação, possibilitando locomoção sem o derramamento de água.
- Botões por membrana, facilitando a higienização do aparelho.
- Permite ajustes da temperatura com exibição da casa decimal.
- Temporizador no descongelamento do sêmen ou embrião, contínuo e com alarme sonoro.
- Fabricado com material resistente de alta qualidade.
- Sistema de distribuição uniforme do calor, da base ao topo do copo de descongelamento.
- 4 divisões para palhetas.
- Equipamento não se danifica por falta de água em seu reservatório.

**Alimentação:** 90~240Vac / 12Vcc

**Potência máxima:** 45W

**Peso:** 0,730 kg

**Dimensões (CxLxA):** 130x110x195

#### Conteúdo da embalagem:

01 descongelador, 01 divisor de palhetas,  
01 fonte de alimentação, 01 cabo para  
bateria 12V e 01 manual do usuário.

#### Informações de Garantia:

- Para defeitos de fabricação 3 anos a contar da emissão pela Nota fiscal da ABS;
- Verificação de problemas contatar assistência técnica;
- Verificado defeito, envio reverso (gratuito) até 90 dias da data da Nota fiscal da ABS;
- Ao contatar tenha em mãos número e data de emissão da Nota fiscal ABS;
- Diagnosticado mal uso do aparelho, os valores do envio reverso, conserto e retorno, serão cobrados do cliente.

#### Assistência Técnica:

☎ (34) 99293-0034  
sac@wtavet.com.br

Fabricante e  
Assistência Técnica



@ f t v abspecplan

+55 (34) 3319-5400 | www.absglobal.com/br







# FRÍSIO INGLÊS

Frísio Inglês é uma raça originária da Grã-Bretanha que se destaca pelo grande volume de produção de leite e sólidos em sistemas de pastejo.

Na última década, produtores de leite no Brasil estão satisfeitos com uso dessa raça uma vez que seu porte médio permite menor exigência de alimentos além da pelagem predominantemente negra e excelentes índices de fertilidade.

A ABS Inglaterra tem investido na formação da melhor bateria de frísio do mundo disponibilizando touros com pureza de sangue frísio, com avaliação genômica e filhas das principais matrizes com extrema produção de leite, fertilidade e longevidade.





# Peartree **BRYSTER**

Pedigree: Chad x Hylke x Chatsworth  
Pai: Catlane Chad  
Mãe: Peartree Hylke Lady 5  
Produção Vitalícia: 63.577 kg/leite 2.440 dias



TOURO

RWD  
TRANSITIONRIGHT™  
★★★★★



# FRÍSIO INGLÊS

29BF1149

Holstein UK 08/23			
	Nº de filhas 2.227	Nº de rebanhos 315	
	kg	%	Conf.
<b>PTA Leite</b>	29		99%
<b>PTA Gordura</b>	1	-0,02	
<b>PTA Proteína</b>	5,70	0,06	
<b>PLI (£)</b>	146		
<b>CCS</b>	7		98%
<b>Mastite</b>	-1		97%
<b>Vida Útil (lact)</b>	43		87%
<b>Índice de Fertilidade</b>	3,70		71%
<b>Fac. Parto Direta</b>	1,30		94%
<b>Fac. Parto Materna</b>	0,70		71%
		-2	-1 0 +1 +2
<b>Tipo</b>	<b>-0,39</b> Pobre		
<b>Comp. Úbere</b>	<b>-0,11</b> Pobre		
<b>Comp. Pernas e Pés</b>	<b>-1,11</b> Pobre		
<b>Estatuta</b>	<b>-0,28</b> Curto		
<b>Força</b>	<b>0,44</b> Forte		
<b>Profundidade Corporal</b>	<b>-0,58</b> Rasa		
<b>Angulosidade</b>	<b>-0,82</b> Grosseira		
<b>Ângulo De Garupa</b>	<b>-0,24</b> Ísquios Altos		
<b>Largura De Garupa</b>	<b>-0,68</b> Estreita		
<b>Pernas Posteriores</b>	<b>-0,92</b> Reto		
<b>Ângulo De Casco</b>	<b>0,49</b> Alto		
<b>Úbere Anterior</b>	<b>-0,61</b> Fraco		
<b>Úbere Posterior</b>	<b>-1,07</b> Baixo		
<b>Suporte Central</b>	<b>-0,29</b> Fraco		
<b>Profundidade De Úbere</b>	<b>-0,34</b> Profundo		
<b>Tetas Anteriores</b>	<b>-1,08</b> Abertas		
<b>Comprimento de Tetas</b>	<b>0,96</b> Longas		
<b>Tetas Posteriores</b>	<b>-0,01</b> Separadas		
<b>Temperamento</b>	<b>1,52</b> Bom		
<b>Velocidade De Ordenha</b>	<b>-0,02</b> Lento		
<b>Locomoção</b>	<b>-1,62</b> Pobre		
<b>Condição Corporal</b>	<b>0,59</b> Alta		

Fonte: Holstein UK 2023



# Goonhilly **SAMSON**

Pedigree: Chad x Hylke x Corsair  
Pai: Catlane Chad  
Mãe: Goonhilly Hyl Katy  
Produção Vitalícia: 87.151 kg/leite 3.355 dias



TOURO

RWD  
TRANSITIONRIGHT™  
★★★★★



# FRÍSIO INGLÊS

29BF1153

Holstein UK 08/23			
	Nº de filhas 590	Nº de rebanhos 92	
	kg	%	Conf.
<b>PTA Leite</b>	255		99%
<b>PTA Gordura</b>	9,70	-0,02	
<b>PTA Proteína</b>	11,80	0,04	
<b>PLI (£)</b>	232		
<b>CCS</b>	1		92%
<b>Mastite</b>	-1		90%
<b>Vida Útil (lact)</b>	76		75%
<b>Índice de Fertilidade</b>	-5,30		86%
<b>Fac. Parto Direta</b>	1,90		80%
<b>Fac. Parto Materna</b>	0,10		56%
		-2	-1 0 +1 +2
<b>Tipo</b>	<b>0,68</b> Excelente		
<b>Comp. Úbere</b>	<b>0,80</b> Excelente		
<b>Comp. Pernas e Pés</b>	<b>0,45</b> Excelente		
<b>Estatuta</b>	<b>-0,06</b> Curto		
<b>Força</b>	<b>0,32</b> Forte		
<b>Profundidade Corporal</b>	<b>0,79</b> Profunda		
<b>Angulosidade</b>	<b>1,13</b> Angulosa		
<b>Ângulo De Garupa</b>	<b>-0,23</b> Ísquios Altos		
<b>Largura De Garupa</b>	<b>-0,73</b> Estreita		
<b>Pernas Posteriores</b>	<b>0,90</b> Curvas		
<b>Ângulo De Casco</b>	<b>-1,27</b> Baixo		
<b>Úbere Anterior</b>	<b>0,12</b> Forte		
<b>Úbere Posterior</b>	<b>0,54</b> Alto		
<b>Suporte Central</b>	<b>-0,25</b> Fraco		
<b>Profundidade De Úbere</b>	<b>-1,01</b> Profundo		
<b>Tetas Anteriores</b>	<b>-0,82</b> Abertas		
<b>Comprimento de Tetas</b>	<b>1,30</b> Longas		
<b>Tetas Posteriores</b>	<b>0,24</b> Juntas		
<b>Temperamento</b>	<b>1,15</b> Bom		
<b>Velocidade De Ordenha</b>	<b>0,71</b> Rápida		
<b>Locomoção</b>	<b>-0,10</b> Pobre		
<b>Condição Corporal</b>	<b>-0,96</b> Baixa		

Fonte: Holstein UK 2023

# Quer uma razão para usar Sexcel? **Que tal 25 milhões?**

Sexcel tem mais de **25 milhões** de doses produzidas e vendidas em todo o mundo. Isso demonstra a confiança na tecnologia e na genética para o avanço do seu rebanho.

POWERED BY  
**IntelliGeni**  
TECHNOLOGIES

**Sexcel**  
Sexed Genetics

NINGUÉM ENTENDE MAIS DE  
**progresso genético**  
QUE A ABS





# Pode **pesquisar:**



- 🕒 Tecnologia pioneira, exclusiva e validada a campo.
- 🕒 Equipe extremamente capacitada e atendimento personalizado.
- 🕒 Genética superior indicada sob medida para cada projeto pecuário.
- 🕒 Soluções únicas que entregam Progresso Genético Gerando Lucro.

Pesquisa genética

Estou com sorte

NINGUÉM  
ENTENDE MAIS DE

**genética  
leiteira**  
QUE A ABS



abspecplan

(34) 3319-5400

| [www.absglobal.com/br](http://www.absglobal.com/br)

# LEITE TROPICAL 2023/2024 | REPRESENTANTES ABS

## DISTRITO NORTE-NORDESTE

<b>Romero Cavalcanti</b> .....	<b>(81) 98731-5274</b>
Altamira - PA .....	(93) 3515-1771 / 99172-3646
Aracaju - SE .....	(79) 99933-8178 / 99971-1335 / 99988-3326
Augustinópolis - TO .....	(63) 99976-7183
Barra do Corda - MA .....	(99) 98152-5518
Belém - PA .....	(91) 3228-2792 / 99146-7327 / 99162-1168
Cajazeiras - PB .....	(83) 99665-2663
Dom Pedro - MA .....	(99) 99102-9962
Feira de Santana - BA .....	(71) 99990-9404
Fortaleza - CE .....	(85) 99909-9490 / 99667-6040 / 99629-8861
Imperatriz - MA .....	(99) 3525-8960 / 99989-8960 / 99152-8499
Itabuna - BA .....	(73) 99964-5329 / 99177-9167
Itapetinga - BA .....	(77) 98824-1196 / (73) 98102-1286
Maceió - AL .....	(82) 99987-1150 / 99127-1312 / 99983-3150
Marabá - PA .....	(94) 3324-6966 / 99133-6375 / 99218-8191
Natal - RN .....	(84) 99981-0838
Paragominas - PA .....	(91) 99338-8498 / 99227-5917
Recife - PE .....	(81) 3228-3017 / 99429-3639 / 98204-8242
Redenção - PA .....	(94) 99135-6243 / 99113-3657
Salvador - BA .....	(71) 3359-5882 / 99951-1611 / 98864-7879
Santa Inês - MA .....	(98) 98314-4795 / 99116-1556
Santa Luzia do Paruá - MA .....	(99) 98406-3588
Santarém - PA .....	(93) 99220-9581
Santana do Araguaia - PA .....	(94) 99152-2058
Teresina - PI .....	(86) 99981-4140 / 99935-9041
Xinguara - PA .....	(94) 99140-0269

## DISTRITO CENTRO-NORTE

<b>Saulo Tinazo</b> .....	<b>(62) 98113-4842</b>
Aragarças - GO .....	(66) 99918-4777
Araguaçu - TO .....	(63) 99205-9020
Araguaína - TO .....	(63) 99247-2323
Barreiras - BA .....	(77) 99946-5653
Bela Vista do Goiás - GO .....	(62) 99828-1530
Brasília - DF .....	(61) 99290-5580 / 98123-7810
Caçu - GO .....	(64) 3656-1026 / 99963-2012
Colinas - TO .....	(63) 99958-6636
Formosa - GO .....	(61) 98129-9949
Goiânia - GO .....	(62) 3233-4200 / 99973-5919 / 98118-3060
Guaraí - TO .....	(63) 3464-1444 / 3464-2444 / 99989-2224
Gurupi - TO .....	(63) 3313-3004 / 99994-4383 / 99981-5601
Iaciara - GO .....	(62) 98123-0433 / 3473-1466
Itumbiara - GO .....	(64) 98116-4274
Mineiros - GO .....	(64) 99989-2072
Paraíso do Tocantins - TO .....	(63) 98484-2550
Porangatu - GO .....	(62) 99974-1303
Rio Verde - GO .....	(64) 3621-5043 / 99264-6313 / 99231-2616
Sudoeste - GO .....	(64) 99989-8040
Unaí - MG .....	(38) 99153-4594 / 99956-2435 / 3493-0007

## DISTRITO SUL

<b>Ricardo Koyama</b> .....	<b>(18) 99825-9727</b>
Araçatuba - SP .....	(18) 99601-6371 / 99121-7217
Canoinhas - SC .....	(47) 98816-7113
Cascavel - PR .....	(45) 3035-1295 / 99971-6347
Castro - PR .....	(42) 99812-0574 / 99914-0306
Curitiba - PR .....	(42) 99927-5000 / 99926-3599
Garça - SP .....	(14) 3471-1587 / 99628-4352
Guarapuava - PR .....	(41) 99561-3675
Joaquim Távora - PR .....	(43) 99935-0048 / 99924-8832 / 99980-7603
Mandaguari - PR .....	(44) 3233-1182 / 98842-8203 / 99805-9591
Manoel Ribas - PR .....	(43) 3435-2325 / 99961-4562
Neo Paraná - PR .....	(44) 99997-1449
Norte Paranaense - PR .....	(43) 99146-7402 / 99937-3127
Oeste Paulista - SP .....	(18) 98158-0000
Paranavaí - PR .....	(44) 99106-1221 / 99115-3131 / 99911-3131
Pato Branco - PR .....	(46) 99922-3535
Presidente Prudente - SP .....	(18) 98114-0011 / 98114-0001

Realeza - PR .....	(46) 99134 - 4966 / 3543-4552
São Miguel do Oeste - SC .....	(49) 98814-2702
Treze Tilias - SC .....	(49) 99923-4474
Umuarama - PR .....	(44) 99987-4545
Xanxerê - SC .....	(49) 99989-7891 / 99979-6562

## DISTRITO RIO GRANDE DO SUL

<b>Lucio Carvalho</b> .....	<b>(55) 99912-2534</b>
Butiá - RS .....	(51) 99971-5851
Pelotas - RS .....	(53) 99937-1208
Rosário do Sul - RS .....	(55) 99651-9456
Santa Rosa - RS .....	(55) 99672-1885
Uruguaiana - RS .....	(55) 99948-6563
Vacaria - RS .....	(51) 99985-6393

## DISTRITO SUDESTE

<b>Odilon Rezende</b> .....	<b>(32) 99969-8884</b>
Araxá - MG .....	(34) 99131-0862
Barbacena - MG .....	(32) 3331-6566 / 99987-0244
Coromandel - MG .....	(34) 98837-3105 / 99144-0076
Itanhandu - MG .....	(35) 3361-3609 / 99983-2240
Muriá - MG .....	(32) 99947-5141 / 99986 - 0560
Niterói - RJ .....	(21) 99858-7782 / 99173-8125
Oliveira - MG .....	(34) 99910-1055
Pará de Minas - MG .....	(37) 3236-1481 / 99914-2209
Patos de Minas - MG .....	(34) 99669-8945 / 99915-6323
Pouso Alegre - MG .....	(35) 99915-5751 / (19) 99131-8081 / (19) 99821-8212
S. João da Boa Vista - SP .....	(19) 3622-3827 / 99168-6103 / 99131-4175
S. José do Rio Preto - SP .....	(17) 98115-5177 / 98138-0392
São Paulo - SP .....	(11) 98436-6060
Uberaba - MG .....	(34) 3336-5120 / 99135-9906
Uberlândia - MG .....	(34) 99118-3158 / 99163-5359
Vertentes - MG .....	(32) 99921-1700
Zona da Mata - MG .....	(32) 99979-6419

## DISTRITO CENTRO-OESTE

<b>Diego Alves</b> .....	<b>(67) 99289-4950</b>
Água Boa - MT .....	(66) 3468-2851 / 99638-3277
Alta Floresta - MT .....	(66) 3521-7074 / 99644-6313
Barra do Garças - MT .....	(66) 99998-2353 / 3405-6545
Boca do Acre - AC .....	(97) 98405-0072
Cacoal - RO .....	(69) 3441-7074 / 98114-9738 / 98112-0337
Campo Grande - MS .....	(67) 99664-3881 / 98186-3880 / 3026-8882
Confresa - MT .....	(66) 98436-8625
Cuiabá - MT .....	(65) 3623-3090 / 99966-7276 / 99972-0600
Juína - MT .....	(66) 3566-3283 / 98114-8595 / 98452-3283
Itiquira - MS .....	(66) 99994-1881
Naviraí - MS .....	(67) 3461-1248 / 99977-1248
Porto Velho - RO .....	(69) 3222-8409 / 99981-2730 / 99963-6924
Rio Branco - AC .....	(68) 3221-7409 / 99971-3855 / 98101-0118
Rondonópolis - MT .....	(66) 3424-0004 / 99994-1885 / 99984-4369
Sinop - MT .....	(66) 3515-9200 / 99985-6600 / 99985-9200

## 7º DISTRITO

<b>Lucas Falci</b> .....	<b>(33) 99983-2821</b>
Cach. Itapemirim - ES .....	(28) 3521-6406 / 99993-5521 / 98814-0519
Governador Valadares - MG .....	(33) 3278-5622 / 99987-4800 / 98835-2540
Guanambi - BA .....	(77) 99191-1331 / 99820-4679
Ibiaí - MG .....	(38) 3321-2421
Montes Claros - MG .....	(38) 99134-1685
Nanuque - MG .....	(33) 3621-4978 / 99199-0159 / 99198-0291
Ponte Nova - MG .....	(31) 3881-1046 / 99989-1371 / 99602-9431
São Felix do Coribe - BA .....	(77) 99808-4334 / 99178-500

## MATRIZ

Roraima - RR .....	(95) 99116-4543
--------------------	-----------------



©2023 ABS Global, Inc.

Rodovia BR-050, Km 196 Delta-MG | Caixa Postal 4046 | CEP 38020-300 | [absglobal.com/br](http://absglobal.com/br)